

ARRONDISSEMENT DE MONTBRISON

| N° OPE. | N° RD | NATURE DES TRAVAUX | ACTION DU PROG | TYPE DE LA VOIE | CANTON(S) | COMMUNE(S) | PR DEBUT | PR FIN | PROGRAMME PLURIANNUEL | RESTE A FINANCER | CREDIT DE PROGRAMME 2007 + REPORTS |
|---------|-------|-------------------------------------|----------------|-----------------|--------------------------|---|----------|--------|-----------------------|------------------|------------------------------------|
| 1999064 | 104 | RENFORCEMENT | MHG | RIL 3 | SAINT-BONNET-LE-CHATEAU | MERLE-LEIGNEC,ROZIER-COTES-D'AUREC,SAINT-HILAIRE-CUSSON-LA-VALMITE,SAINT-MAURICE,EN-LURIECQ | 14+000 | 30+000 | 1 813 000 | 396 300 | 200 000 |
| 2002002 | 498 | RECTIFICATION ET CALIBRAGE | RS | RS 1 | SAINT-JEAN-SOLEYMIEUX | | 27+200 | 27+700 | 584 000 | 0 | 6 050 |
| 1996000 | 498 | RECTIFICATIONS LOCALISEES | RS | RS 1 | SAINT-BONNET-LE-CHATEAU | ESTIVAREILLES,USSON-EN-FOREZ | 8+500 | 10+300 | 2 100 000 | 613 710 | 425 970 |
| 2007003 | 8 | CALIBRAGE | RS | RS 1 | SAINT-JUST-SAINT-RAMBERT | SAINT-JUST-SAINT-RAMBERT | 94+300 | 95+400 | 0 | 0 | 0 |
| 2000013 | 3107 | CONTRAT GLOBAL - SECTION OUEST | RIG | RIL 4 | SAINT-JUST-SAINT-RAMBERT | SAINT-ROMAIN-LE-PUY | 0+0 | 0+0 | 471 000 | 52 380 | 91 020 |
| 1997025 | 104 | RECTIFICATION DE TRACE - LE ROCHAIN | RIG | RIG 3 | SAINT-BONNET-LE-CHATEAU | ROZIER-COTES-D'AUREC | 22+000 | 23+500 | 600 000 | 600 000 | 600 000 |
| 1998002 | 5 | RECTIFICATION A MARCILLEUX | RIG | RIG 2 | SAINT-JEAN-SOLEYMIEUX | MAROLS | 6+000 | 7+000 | 500 000 | 500 000 | 500 000 |

| N° OPE. | AUTORISATION DE DEPENSER EN 2007 | RESPONSABLE | | DATE ACHIEVEMENT PREVUE | | PROCEDURE DE DEVOLUTION DES TRAVAUX | DATE PREVUE DE DEBUT DES TRAVAUX | COORDINATION SECURITE | OBSERVATIONS |
|---------|----------------------------------|-------------|----------|-------------------------|-------------|-------------------------------------|----------------------------------|-----------------------|--|
| | | ETUDES | A.F. | ETUDES DEFINITION | A.P.D D.C.E | | | | |
| 1999064 | 150 000 | STD | STD | | | MD | 01/09/2007 | | AF (SECTION CARREFOUR ROZIER - GUERET - BLANC) |
| 2002002 | 6 050 | STD | STD | 31/12/2006 | 31/12/2006 | MD | 01/03/2007 | | 'LE GROS PIN' - AMENAGEMENTS PAYSAGERS (1ER REA) |
| 1996000 | 348 970 | STD | STD / SF | 31/12/2006 | | AOO | 01/05/2007 | 2 | VIRAGES USSON (TEYSSONIERE) - 2EME SECTION (SUITE TC) LIEE A OPE 1999022 |
| 2007003 | 0 | STD | STD | 15/09/2007 | | | | | SECTION ECHANGEUR DEVIATION RD 498 - GIRATOIRE RD 108 (ST COME) |
| 2000013 | 75 020 | STD | COMMUNE | 31/12/2006 | 31/12/2006 | | | | EN VOIE D'ACHEVEMENT AU 1/1/07 CONTOURNEMENT (GARE SNCF) LIE A TRAVAUX COMMUNAUX |
| 1997025 | 0 | STD | STD / SF | 31/12/2006 | 01/06/2007 | AOO | 01/02/2008 | | TRAVAUX LIES A CEUX DE L'OPE 2006071 RESEAU AEP A DEPLACER MARCHE A LOTS |
| 1998002 | 0 | STD | STD | 31/12/2006 | | | | | FINALISER ETUDE + AF EN 2007 - INTEGRER ARRET DE CARS |

| N° OPE. | N° RD | NATURE DES TRAVAUX | ACTION DU PROG | TYPE DE LA VOIE | CANTON(S) | COMMUNE(S) | PR DEBUT | PR FIN | PROGRAMME PLURIANNUEL | RESTE A FINANCER | CREDIT DE PROGRAMME 2007 + REPORTS |
|---------|-------|-------------------------------------|----------------|-----------------|--------------------------|---------------------------------|----------|--------|-----------------------|------------------|------------------------------------|
| 2003067 | 12 | CALIBRAGE ET RECTIFICATION | RIG | RIG 4 | SAINT-BONNET-LE-CHATEAU | MERLE-LEIGNEC | 0+0 | 0+0 | 770 000 | 505 060 | 302 640 |
| 2006071 | 104 | RECTIFICATION ET CALIBRAGE A VIGNAL | RIG | RIG 3 | SAINT-BONNET-LE-CHATEAU | SAINT-HILAIRE-CUSSON-LA-VALMITE | 19+500 | 20+200 | 500 000 | 500 000 | 200 000 |
| 1998003 | 5 | RECTIFICATION A VALINCHES | RIG | RIG 2 | SAINT-JEAN-SOLEYMIEUX | LURIECQ,MAROLS | 1+000 | 1+800 | 305 000 | 305 000 | 0 |
| 2006072 | 102 | RECALIBRAGE | RIG | RIG 2 | SAINT-JEAN-SOLEYMIEUX | GUMIERES | 0+500 | 1+500 | 600 000 | 220 000 | 25 850 |
| 2004018 | 104 | REPRISE TALUS | GRRO | RIL 4 | SAINT-BONNET-LE-CHATEAU | APINAC | 11+700 | 11+900 | 46 410 | 0 | 5 500 |
| 2006084 | 108 | REPROFILAGE | GRRO | RIL 3 | SAINT-JUST-SAINT-RAMBERT | CHAMBLES | 8+500 | 9+800 | 20 000 | 0 | 1 550 |
| 2006011 | 107-2 | REPRISE FOSSES ET EXUTOIRES | GRRO | RIL 4 | SAINT-JUST-SAINT-RAMBERT | SAINT-ROMAIN-LE-PUY | 1+100 | 1+600 | 55 000 | 55 000 | 55 000 |

| N° OPE. | AUTORISATION DE DEPENSER EN 2007 | RESPONSABLE | | DATE ACHEVEMENT PREVUE | | PROCEDURE DE DEVOLUTION DES TRAVAUX | DATE PREVUE DE DEBUT DES TRAVAUX | COORDINATION SECURITE | OBSERVATIONS |
|---------|----------------------------------|-------------|------|------------------------|-------------|-------------------------------------|----------------------------------|-----------------------|--|
| | | ETUDES | A.F. | ETUDES DEFINITION | A.P.D D.C.E | | | | |
| 2003067 | 2 640 | STD | STD | 31/12/2006 | 01/09/2007 | AOO | 01/04/2008 | 2 | SECTION EN LIMITES AVEC LA HAUTE LOIRE - CHAUSSEE (TERRASSEMENTS REALISES) TF + TC |
| 2006071 | 0 | STD | STD | 31/12/2006 | 01/06/2007 | AOO | 01/02/2008 | 2 | TRAVAUX LIES A CEUX DE L'OPE 1997025 - TERRASSEMENTS EN 2008 |
| 1998003 | 0 | STD | STD | 15/06/2007 | | AOO | | 2 | ETUDES + AF EN 2007 |
| 2006072 | 25 850 | STD | STD | 01/06/2007 | 01/12/2007 | AOO | 01/05/2008 | | ETUDE - 2EME SECTION - AF (1ER REA) |
| 2004018 | 5 500 | STD | | | | | | | LIEU-DIT LES HORTS - OPERATION TERMINEE - (A SOLDER 1ER REA) |
| 2006084 | 1 550 | STD | | | | | | | DEGATS D'HIVER - OPERATION TERMINEE - (A SOLDER 1ER REA) |
| 2006011 | 50 000 | STD | | | | | | | RETABLIR ECOULEMENT - PARTICIPATION COMMUNALE (1ER REA) |

| N° OPE. | N° RD | NATURE DES TRAVAUX | ACTION DU PROG | TYPE DE LA VOIE | CANTON(S) | COMMUNE(S) | PR DEBUT | PR FIN | PROGRAMME PLURIANNUEL | RESTE A FINANCER | CREDIT DE PROGRAMME 2007 + REPORTS |
|---------|-------|--|----------------|-----------------|--------------------------|--------------------------|----------|--------|-----------------------|------------------|------------------------------------|
| 2006095 | 3 | DEGATS DES PLUIES | GRRO | RIG 3 | SAINT-BONNET-LE-CHATEAU | SAINT-NIZIER-DE-FORNAS | 5+500 | 5+550 | 15 000 | 11 200 | 15 000 |
| 2001007 | 54 | PONT SUR LE CANAL | GROA | RIL 4 | SAINT-JUST-SAINT-RAMBERT | SURY-LE-COMTAL | 4+200 | 4+210 | 350 000 | 0 | 64 440 |
| 2002010 | 44 | MUR DE SOUTENEMENT | GROA | RIL 4 | SAINT-JEAN-SOLEYMIEUX | GUMIERES | 66+700 | 66+720 | 41 940 | 0 | 16 000 |
| 2006017 | 8 | RECONSTRUCTION PONT SUR LE MONTFERRAND | GROA | RS 1 | SAINT-JUST-SAINT-RAMBERT | SAINT-ROMAIN-LE-PUY | 84+400 | 84+410 | 170 000 | 170 000 | 170 000 |
| 2002023 | 3 | REPARATION OA SUR LE VILLENEUVE | GROA | RIG 1 | SAINT-BONNET-LE-CHATEAU | SAINT-BONNET-LE-CHATEAU | 1+110 | 1+120 | 150 000 | 150 000 | 150 000 |
| 2006016 | 498 | CONFECTION RADIER | GROA | RS 1 | SAINT-BONNET-LE-CHATEAU | ESTIVAREILLES | 14+980 | 15+000 | 50 000 | 50 000 | 50 000 |
| 2007050 | 102 | PONT SUR LA MARE | GROA | RIL 3 | SAINT-JUST-SAINT-RAMBERT | SAINT-MARCELLIN-EN-FOREZ | 20+950 | 21+000 | 25 000 | 25 000 | 25 000 |

| N° OPE. | AUTORISATION DE DEPENSER EN 2007 | RESPONSABLE | | DATE ACHEVEMENT PREVUE | | PROCEDURE DE DEVOLUTION DES TRAVAUX | DATE PREVUE DE DEBUT DES TRAVAUX | COORDINATION SECURITE | OBSERVATIONS |
|---------|----------------------------------|------------------|------|------------------------|-------------|-------------------------------------|----------------------------------|-----------------------|--|
| | | ETUDES | A.F. | ETUDES DEFINITION | A.P.D D.C.E | | | | |
| 2006095 | 3 800 | STD | | | | | | | SINISTRE GINET/BLANCHARD - |
| 2001007 | 64 440 | STD | STD | | | | | | OPERATION TERMINEE - (A SOLDER 1ER REA) E01007 : OPS |
| 2002010 | 16 000 | STD | | | | | | | OPERATION TERMINEE - (A SOLDER 1ER REA) |
| 2006017 | 152 000 | STD + BE EXTERNE | | 31/12/2006 | 01/04/2007 | MAPA | 01/07/2007 | 3 | BUSE METALLIQUE E06017 : OPS |
| 2002023 | 0 | STD | | | | | | | E02023 : OPS |
| 2006016 | 0 | STD | | | 01/12/2007 | MAPA | | | BUSES METALLIQUES - NETTOYAGE FAIT - VISITE CDOA E06016 : OPS |
| 2007050 | 0 | STD | | | 01/12/2007 | MAPA | | | 2E - TROTTOIRS + CHAUSSEES |

| N° OPE. | N° RD | NATURE DES TRAVAUX | ACTION DU PROG | TYPE DE LA VOIE | CANTON(S) | COMMUNE(S) | PR DEBUT | PR FIN | PROGRAMME PLURIANNUEL | RESTE A FINANCER | CREDIT DE PROGRAMME 2007 + REPORTS |
|---------|-------|----------------------------------|----------------|-----------------|--------------------------|----------------------------------|----------|--------|-----------------------|------------------|------------------------------------|
| 2007054 | 8 | PONT SUR LA LOIRE | GROA | RS 1 | SAINT-JUST-SAINT-RAMBERT | SAINT-JUST-SAINT-RAMBERT | 97+200 | 97+500 | 12 000 | 12 000 | 12 000 |
| 2006073 | 3 | RENFORCEMENT ET ELARGISSEMENT OA | GROA | RIG 3 | SAINT-BONNET-LE-CHATEAU | ABOEN, SAINT-MAURICE-EN-GOURGOIS | 7+700 | 7+900 | 350 000 | 350 000 | 0 |
| 2007049 | 108 | PONT SUR LE CANAL | GROA | RIL 3 | SAINT-JUST-SAINT-RAMBERT | SAINT-JUST-SAINT-RAMBERT | 18+550 | 18+600 | 70 000 | 70 000 | 0 |
| 2005057 | 107 | BBSG | RC | RIL 4 | SAINT-JEAN-SOLEYMIEUX | SAINT-GEORGES-HAUTE-VILLE | 0+380 | 0+680 | 40 000 | 40 000 | 40 000 |
| 2006043 | 1982 | BBME | RC | RS 1 | SAINT-GALMIER | ANDREZIEUX-BOUTHEON | 0+000 | 0+660 | 155 000 | 0 | 12 480 |
| 2006048 | 8 | BBTM | RC | RS 1 | SAINT-JUST-SAINT-RAMBERT | SURY-LE-COMTAL | 90+700 | 91+400 | 68 000 | 68 000 | 68 000 |
| 2006101 | 498 | ECF | RC | RS 1 | SAINT-BONNET-LE-CHATEAU | ESTIVAREILLES | 14+800 | 15+650 | 47 000 | 32 000 | 32 000 |

| N° OPE. | AUTORISATION DE DEPENSER EN 2007 | RESPONSABLE | | DATE ACHEVEMENT PREVUE | | PROCEDURE DE DEVOLUTION DES TRAVAUX | DATE PREVUE DE DEBUT DES TRAVAUX | COORDINATION SECURITE | OBSERVATIONS |
|---------|----------------------------------|-------------|------|------------------------|-------------|-------------------------------------|----------------------------------|-----------------------|--|
| | | ETUDES | A.F. | ETUDES DEFINITION | A.P.D D.C.E | | | | |
| 2007054 | 0 | STD | | | | MAPA | | | ETANCHEITE TAPIS REPRISE FISSURE |
| 2006073 | 0 | STD | STD | 31/12/2006 | 01/12/2007 | AOO | | | ETUDES + AF E06073 : OPS |
| 2007049 | 0 | STD | | | | | | | 3 - ETANCHEITE + DIVERS TRAVAUX |
| 2005057 | 40 000 | STD | | | | MD | 01/05/2007 | | RABOTAGE DE TOUTE LA SURFACE - C |
| 2006043 | 12 480 | STD | | | | MD | 01/05/2007 | | SECTION GOUTTERONS - A72 - RABOTAGE (VERIFICATION STRUCTURE EN PLACE) |
| 2006048 | 68 000 | STD | | | | MD | 01/05/2007 | | PROJET DE DEVIATION RD 8 - CONCERNE LA 1ERE ECHEANCE - C - |
| 2006101 | 32 000 | STD | | | | MD | 01/07/2007 | | C - |

| N° OPE. | N° RD | NATURE DES TRAVAUX | ACTION DU PROG | TYPE DE LA VOIE | CANTON(S) | COMMUNE(S) | PR DEBUT | PR FIN | PROGRAMME PLURIANNUEL | RESTE A FINANCER | CREDIT DE PROGRAMME 2007 + REPORTS |
|---------|-------|--------------------|----------------|-----------------|--------------------------|-------------------------|----------|--------|-----------------------|------------------|------------------------------------|
| 2006102 | 3-1 | MDG | RC | RIL 4 | SAINT-BONNET-LE-CHATEAU | ABOEN | 0+000 | 0+845 | 31 000 | 21 000 | 21 000 |
| 2007010 | 96 | MDG | RC | RIL 4 | SAINT-JEAN-SOLEYMIEUX | CHAPELLE-EN-LAFAYE (LA) | 2+760 | 8+200 | 78 000 | 78 000 | 78 000 |
| 2007011 | 498 | BBSG | RC | RS 1 | SAINT-BONNET-LE-CHATEAU | SAINT-BONNET-LE-CHATEAU | 20+500 | 20+750 | 42 000 | 42 000 | 42 000 |
| 2006037 | 5 | ECF | RC | RIG 2 | SAINT-JEAN-SOLEYMIEUX | SAINT-JEAN-SOLEYMIEUX | 7+020 | 8+913 | 80 500 | 0 | 5 090 |
| 2007013 | 102 | ECF | RC | RIG 2 | SAINT-JEAN-SOLEYMIEUX | MARGERIE-CHANTAGRET | 10+990 | 12+780 | 58 000 | 58 000 | 58 000 |
| 2007028 | 54 | BBTM | RC | RIL 3 | SAINT-JUST-SAINT-RAMBERT | SURY-LE-COMTAL | 6+600 | 8+300 | 70 000 | 70 000 | 70 000 |
| 2007029 | 105 | BBSG | RC | RIL 3 | MONTBRISON | HOPITAL-LE-GRAND (L') | 22+500 | 22+900 | 45 000 | 45 000 | 45 000 |

| N° OPE. | AUTORISATION DE DEPENSER EN 2007 | RESPONSABLE | | DATE ACHEVEMENT PREVUE | | PROCEDURE DE DEVOLUTION DES TRAVAUX | DATE PREVUE DE DEBUT DES TRAVAUX | COORDINATION SECURITE | OBSERVATIONS |
|---------|----------------------------------|-------------|------|------------------------|-------------|-------------------------------------|----------------------------------|-----------------------|--|
| | | ETUDES | A.F. | ETUDES DEFINITION | A.P.D D.C.E | | | | |
| 2006102 | 21 000 | STD | | | | MD | 01/07/2007 | | D - |
| 2007010 | 78 000 | STD | | | | MD | 01/07/2007 | | 35000€ EN DEGATS D'HIVER 2006 - D - |
| 2007011 | 42 000 | STD | | | | MD | 01/05/2007 | | C - |
| 2006037 | 5 090 | STD | | | | MD | 01/06/2007 | | BICOUCHE - AGGLOMERATION 1000 m2 - TRAVAUX PREPARATOIRES - B |
| 2007013 | 58 000 | STD | | | | MD | 01/06/2007 | | C - |
| 2007028 | 70 000 | STD | | | | MD | 01/05/2007 | | C - |
| 2007029 | 45 000 | STD | | | | MD | 01/06/2007 | | D - |

| N° OPE. | N° RD | NATURE DES TRAVAUX | ACTION DU PROG | TYPE DE LA VOIE | CANTON(S) | COMMUNE(S) | PR DEBUT | PR FIN | PROGRAMME PLURIANNUEL | RESTE A FINANCER | CREDIT DE PROGRAMME 2007 + REPORTS |
|---------|-------|-----------------------|----------------|-----------------|--------------------------|-------------------------|----------|--------|-----------------------|------------------|------------------------------------|
| 2007030 | 105 | MDG | RC | RIL 3 | SAINT-JUST-SAINT-RAMBERT | PERIGNEUX | 7+500 | 10+100 | 50 000 | 50 000 | 50 000 |
| 2007031 | 107-2 | BBUM | RC | RIL 3 | SAINT-JUST-SAINT-RAMBERT | SAINT-ROMAIN-LE-PUY | 1+500 | 2+500 | 42 000 | 42 000 | 42 000 |
| 2006097 | 5 | BBUM | RC | RIG 2 | SAINT-JEAN-SOLEYMIEUX | MAROLS | 3+500 | 4+500 | 74 100 | 0 | 19 710 |
| 2006096 | 3 | PROBLEME DE GLISSANCE | RC | RIG 3 | SAINT-BONNET-LE-CHATEAU | TOURETTE (LA) | 0+000 | 4+490 | 60 000 | 60 000 | 60 000 |
| 2006103 | 16 | MDG | RC | RIL 4 | SAINT-JEAN-SOLEYMIEUX | CHENEREILLES | 3+000 | 6+025 | 42 000 | 42 000 | 42 000 |
| 2007012 | 498 | BBSG | RC | RS 1 | SAINT-BONNET-LE-CHATEAU | SAINT-BONNET-LE-CHATEAU | 21+140 | 21+750 | 80 000 | 80 000 | 80 000 |
| 2007032 | 108 | MDG | RC | RIL 3 | SAINT-JUST-SAINT-RAMBERT | CHAMBLES | 8+100 | 11+500 | 85 000 | 85 000 | 85 000 |

| N° OPE. | AUTORISATION DE DEPENSER EN 2007 | RESPONSABLE | | DATE ACHEVEMENT PREVUE | | PROCEDURE DE DEVOLUTION DES TRAVAUX | DATE PREVUE DE DEBUT DES TRAVAUX | COORDINATION SECURITE | OBSERVATIONS |
|---------|----------------------------------|-------------|------|------------------------|-------------|-------------------------------------|----------------------------------|-----------------------|---|
| | | ETUDES | A.F. | ETUDES DEFINITION | A.P.D D.C.E | | | | |
| 2007030 | 50 000 | STD | | | | MD | 01/07/2007 | | CHANGEMENT TECHNIQUE MDG - C - |
| 2007031 | 42 000 | STD | | | | MD | 01/05/2007 | | A - |
| 2006097 | 19 710 | STD | | | | MD | 01/05/2007 | | PROBLEME DE GLISSANCE - EN VOIE D'ACHEVEMENT SUR CREDITS DE REPORT |
| 2006096 | 0 | STD | | | | MD | | | TRAVERSE DE LA TOURETTE |
| 2006103 | 0 | STD | | | | MD | | | C - SI POSSIBILITE DE FAIRE LES TP CETTE ANNEE - RABOTAGE TOUTE SURFACE |
| 2007012 | 0 | STD | | | | MD | | | RABOTAGE SUR 3200 M² - C - |
| 2007032 | 0 | STD | | | | MD | | | C - |

| N° OPE. | N° RD | NATURE DES TRAVAUX | ACTION DU PROG | TYPE DE LA VOIE | CANTON(S) | COMMUNE(S) | PR DEBUT | PR FIN | PROGRAMME PLURIANNUEL | RESTE A FINANCER | CREDIT DE PROGRAMME 2007 + REPORTS |
|---------|-------|---|----------------|-----------------|--------------------------|-----------------------|----------|--------|-----------------------|------------------|------------------------------------|
| 2007033 | 498 | BBSG | RC | RS 1 | SAINT-GALMIER | ANDREZIEUX-BOUTHEON | 45+900 | 46+700 | 72 000 | 72 000 | 72 000 |
| 2007068 | 95 | A DEFINIR | RC | RIL 3 | SAINT-JUST-SAINT-RAMBERT | SAINT-ROMAIN-LE-PUY | 7+800 | 8+450 | 65 000 | 65 000 | 65 000 |
| 2006062 | 32 | ELARGISSEMENT VIRAGE PONT SUR LE BONSON | OS | RIL 4 | SAINT-JUST-SAINT-RAMBERT | PERIGNEUX | 6+400 | 6+500 | 40 000 | 0 | 6 770 |
| 2006089 | 105 | TRAVERSE D'AGGLO | OS | RIL 3 | SAINT-JUST-SAINT-RAMBERT | PERIGNEUX | 14+120 | 14+400 | 54 000 | 0 | 13 800 |
| 1999021 | 5 | TRAVERSE D'AGGLOMERATION | OS | RIG 2 | SAINT-JEAN-SOLEYMIEUX | SAINT-JEAN-SOLEYMIEUX | 9+400 | 9+900 | 519 170 | 70 000 | 70 000 |
| 2002031 | 109 | TRAVERSEE DE BOISSET ST-PRIEST | OS | RIL 4 | SAINT-JEAN-SOLEYMIEUX | BOISSET-ST-PRIEST | 14+000 | 14+200 | 60 000 | 60 000 | 60 000 |
| 2002044 | 105 | TRAVERSEE DE SURY LE COMTAL | OS | RIL 3 | SAINT-JUST-SAINT-RAMBERT | SURY-LE-COMTAL | 15+500 | 16+100 | 240 000 | 240 000 | 240 000 |

| N° OPE. | AUTORISATION DE DEPENSER EN 2007 | RESPONSABLE | | DATE ACHEVEMENT PREVUE | | PROCEDURE DE DEVOLUTION DES TRAVAUX | DATE PREVUE DE DEBUT DES TRAVAUX | COORDINATION SECURITE | OBSERVATIONS |
|---------|----------------------------------|------------------|---------|------------------------|-------------|-------------------------------------|----------------------------------|-----------------------|--|
| | | ETUDES | A.F. | ETUDES DEFINITION | A.P.D D.C.E | | | | |
| 2007033 | 0 | STD | | | | MD | | | C - |
| 2007068 | 0 | STD | | | | MD | | | |
| 2006062 | 6 770 | STD | | | | | | | OPERATION TERMINEE - (A SOLDER 1ER REA) |
| 2006089 | 13 800 | STD | | | | | | | OPERATION TERMINEE - (A SOLDER 1ER REA) |
| 1999021 | 60 000 | STD + BE EXTERNE | COMMUNE | | | MAPA,MD | 01/09/2007 | | LIE A TRAVAUX COMMUNAUX - 3EME TRANCHE - CTD - |
| 2002031 | 45 000 | STD + BE EXTERNE | COMMUNE | | | MD | 01/09/2007 | | TRAVAUX COMMUNAUX |
| 2002044 | 180 000 | STD + BE EXTERNE | COMMUNE | | | MAPA,MD | 01/10/2007 | 3 | LIE A TRAVAUX COMMUNAUX - RUE DES PAROTTES |

| N° OPE. | N° RD | NATURE DES TRAVAUX | ACTION DU PROG | TYPE DE LA VOIE | CANTON(S) | COMMUNE(S) | PR DEBUT | PR FIN | PROGRAMME PLURIANNUEL | RESTE A FINANCER | CREDIT DE PROGRAMME 2007 + REPORTS |
|---------|-------|--------------------------|----------------|-----------------|--------------------------|---------------------------|----------|--------|-----------------------|------------------|------------------------------------|
| 2006059 | 109 | TRAVERSE AGGLOMERATION | OS | RIL 4 | SAINT-JEAN-SOLEYMIEUX | SAINT-GEORGES-HAUTE-VILLE | 20+250 | 20+510 | 115 000 | 45 000 | 114 190 |
| 1999022 | 498 | TRAVERSE D'AGGLOMERATION | OS | RS 2 | SAINT-BONNET-LE-CHATEAU | USSON-EN-FOREZ | 6+300 | 8+200 | 150 000 | 150 000 | 150 000 |
| 2006061 | 109 | CARREFOUR AVEC RD 107-1 | OS | RIL 4 | SAINT-JEAN-SOLEYMIEUX | SAINT-GEORGES-HAUTE-VILLE | 20+800 | 20+950 | 45 000 | 45 000 | 45 000 |
| 2006063 | 105 | TRAVERSE | OS | RIL 3 | SAINT-JUST-SAINT-RAMBERT | SURY-LE-COMTAL | 16+500 | 17+500 | 80 000 | 80 000 | 80 000 |
| 1997035 | 498 | TRAVERSE D'AGGLOMERATION | OS | RS 1 | SAINT-BONNET-LE-CHATEAU | ESTIVAREILLES | 0+000 | 0+000 | 60 000 | 60 000 | 0 |
| 1998016 | 12 | TRAVERSE D'AGGLOMERATION | OS | RIG 1 | SAINT-JUST-SAINT-RAMBERT | SAINT-JUST-SAINT-RAMBERT | 1+000 | 2+000 | 150 000 | 150 000 | 0 |
| 1999023 | 3 | CARREFOUR DE GOURGOIS | OS | RIG 2 | SAINT-BONNET-LE-CHATEAU | SAINT-MAURICE-EN-GOURGOIS | 13+500 | 13+600 | 154 570 | 150 000 | 0 |

| N° OPE. | AUTORISATION DE DEPENSER EN 2007 | RESPONSABLE | | DATE ACHEVEMENT PREVUE | | PROCEDURE DE DEVOLUTION DES TRAVAUX | DATE PREVUE DE DEBUT DES TRAVAUX | COORDINATION SECURITE | OBSERVATIONS |
|---------|----------------------------------|------------------|---------|------------------------|-------------|-------------------------------------|----------------------------------|-----------------------|--|
| | | ETUDES | A.F. | ETUDES DEFINITION | A.P.D D.C.E | | | | |
| 2006059 | 110 190 | STD + BE EXTERNE | COMMUNE | | | MAPA | 01/06/2007 | | RUE DES BESSONES - MARCHE ATTRIBUE |
| 1999022 | 0 | STD + BE EXTERNE | COMMUNE | | | | | | LIE A TRAVAUX COMMUNAUX (HAMEAU DE GRANGENEUVE) - EXPRO - LIEE A OPE 1996000 |
| 2006061 | 0 | STD | | 31/12/2006 | 15/12/2007 | MAPA | | 3 | PROBLEME AF |
| 2006063 | 0 | STD + BE EXTERNE | COMMUNE | 31/12/2006 | | MD | 01/01/2008 | | LIE A TRAVAUX COMMUNAUX (ROUTE DE SANZIEUX) |
| 1997035 | 0 | STD | COMMUNE | | | | | | LIE A TRAVAUX COMMUNAUX - (EN ATTENTE) |
| 1998016 | 0 | STD + BE EXTERNE | COMMUNE | | | | | | LIE A TRAVAUX COMMUNAUX - AV. JEAN-JAURES + BD PASTEUR |
| 1999023 | 0 | STD | STD | | | | | | PROBLEME AF |

| N° OPE. | N° RD | NATURE DES TRAVAUX | ACTION DU PROG | TYPE DE LA VOIE | CANTON(S) | COMMUNE(S) | PR DEBUT | PR FIN | PROGRAMME PLURIANNUEL | RESTE A FINANCER | CREDIT DE PROGRAMME 2007 + REPORTS |
|---------|-------|---------------------------------------|----------------|-----------------|--------------------------|---------------------------|----------|--------|-----------------------|------------------|------------------------------------|
| 2002032 | 44 | CARREFOUR AVEC RD 14 | OS | RIL 3 | SAINT-JEAN-SOLEYMIEUX | CHAPELLE-EN-LAFAYE (LA) | 1+750 | 1+850 | 300 000 | 300 000 | 0 |
| 2003013 | 44 | TRAVERSE AGGLOMERATION | OS | RIL 4 | SAINT-JEAN-SOLEYMIEUX | CHAPELLE-EN-LAFAYE (LA) | 72+500 | 72+700 | 0 | 0 | 0 |
| 2004010 | 102 | CARREFOUR GENDARMERIE | OS | RIG 3 | SAINT-JUST-SAINT-RAMBERT | SAINT-JUST-SAINT-RAMBERT | 26+300 | 26+700 | 0 | 0 | 0 |
| 2005045 | 3 | CARREFOUR AVEC RD 104 | OS | RIG 3 | SAINT-BONNET-LE-CHATEAU | SAINT-MAURICE-EN-GOURGOIS | 12+000 | 12+200 | 100 000 | 100 000 | 0 |
| 2005041 | 8 | CARREFOURS AVEC RD 107 ET RD 107 2 | OS | RS 1 | SAINT-JUST-SAINT-RAMBERT | SAINT-ROMAIN-LE-PUY | 85+400 | 85+600 | 800 000 | 800 000 | 0 |
| 2007059 | 104 | CARREFOUR AVEC VC DE FONTRY | OS | RIL 3 | SAINT-BONNET-LE-CHATEAU | APINAC | 9+050 | 9+150 | 0 | 0 | 0 |
| 2007061 | 105 | CARREFOUR ACCES ZA SURY | OS | RIL 3 | SAINT-JUST-SAINT-RAMBERT | SURY-LE-COMTAL | 14+600 | 14+900 | 0 | 0 | 0 |

| N° OPE. | AUTORISATION DE DEPENSER EN 2007 | RESPONSABLE | | DATE ACHIEVEMENT PREVUE | | PROCEDURE DE DEVOLUTION DES TRAVAUX | DATE PREVUE DE DEBUT DES TRAVAUX | COORDINATION SECURITE | OBSERVATIONS |
|---------|----------------------------------|------------------|----------|-------------------------|-------------|-------------------------------------|----------------------------------|-----------------------|---|
| | | ETUDES | A.F. | ETUDES DEFINITION | A.P.D D.C.E | | | | |
| 2002032 | 0 | STD | STD / SF | 31/12/2006 | 01/10/2007 | AOO | 01/04/2008 | 2 | BLOCAGE AF (EXPRO) |
| 2003013 | 0 | STD | COMMUNE | | | | | | ETUDES - TRAVAUX COMMUNAUX - EN ATTENTE |
| 2004010 | 0 | STD | COMMUNE | | | | | | TRAVAUX COMMUNAUX - URBANISATION SECTEUR (EN ATTENTE) |
| 2005045 | 0 | STD | | | | | | | LIE A TRAVAUX COMMUNAUX (ETUDE) PROBLEME DEVIATION |
| 2005041 | 0 | STD | STD | 01/06/2007 | 01/12/2007 | AOO | | 2 | SECURISATION SITE PAROT E05041 : OPS |
| 2007059 | 0 | STD | | 15/03/2007 | | | | | DEGAGEMENT SE VISIBILITE - DIAGNOSTIC |
| 2007061 | 0 | STD + BE EXTERNE | COMMUNE | | | MD | | | LIE A TRAVAUX COMMUNAUX |

| N° OPE. | N° RD | NATURE DES TRAVAUX | ACTION DU PROG | TYPE DE LA VOIE | CANTON(S) | COMMUNE(S) | PR DEBUT | PR FIN | PROGRAMME PLURIANNUEL | RESTE A FINANCER | CREDIT DE PROGRAMME 2007 + REPORTS |
|----------|-------|----------------------------|----------------|-----------------|---|--|----------|--------|-----------------------|------------------|------------------------------------|
| 1992041 | 95 | RECTIFICATION ET CALIBRAGE | RIL | RIL 3 | SAINT-JUST-SAINT-RAMBERT | SAINT-MARCELLIN-EN-FOREZ, SAINT-ROMAIN-LE-PUY | 1+000 | 6+500 | 1 427 700 | 200 000 | 376 690 |
| 1998064 | 16 | RECTIFICATION DE VIRAGES | RIL | RIL 4 | SAINT-JEAN-SOLEYMIEUX | CHENEREILLES | 2+600 | 3+700 | 284 670 | 0 | 0 |
| 1992044 | 54 | CALIBRAGE ET RECTIFICATION | RIL | RIL 4 | SAINT-JUST-SAINT-RAMBERT | SURY-LE-COMTAL | 3+800 | 6+700 | 0 | 0 | 0 |
| 1999061 | 104.1 | CALIBRAGE | RIL | RIL 4 | SAINT-BONNET-LE-CHATEAU | MERLE-LEIGNEC | 0+000 | 0+700 | 542 950 | 180 000 | 180 000 |
| 2007064 | 109 | CALIBRAGE | RIL | RIL 4 | SAINT-JEAN-SOLEYMIEUX | CHENEREILLES | 10+000 | 11+000 | 500 000 | 500 000 | 200 000 |
| 2007065 | 44 | RECTIFICATION ET CALIBRAGE | RIL | RIL 4 | SAINT-JEAN-SOLEYMIEUX | GUMIERES | 62+600 | 63+000 | 0 | 0 | 0 |
| E1999063 | 102 | RENFORCEMENT ET CALIBRAGE | ETUDES | RIG 2 | SAINT-JEAN-SOLEYMIEUX, SAINT-JUST-SAINT-RAMBERT | BOISSET-ST-PRIEST, MARGERIE-CHANTAGRET, SAINT-MARCELLIN-EN-FOREZ | 12+200 | 21+000 | 10 000 | 10 000 | 10 000 |

| N° OPE. | AUTORISATION DE DEPENSER EN 2007 | RESPONSABLE | | DATE ACHIEVEMENT PREVUE | | PROCEDURE DE DEVOLUTION DES TRAVAUX | DATE PREVUE DE DEBUT DES TRAVAUX | COORDINATION SECURITE | OBSERVATIONS |
|----------|----------------------------------|-------------|----------|-------------------------|-------------|-------------------------------------|----------------------------------|-----------------------|---|
| | | ETUDES | A.F. | ETUDES DEFINITION | A.P.D D.C.E | | | | |
| 1992041 | 276 690 | STD | STD | | | AOO,MD | | | POURSUITE OPERATION - TF + TC - MARCHE ATTRIBUE - BB DIFFERE |
| 1998064 | 0 | STD | STD | 01/06/2007 | | | | | PROBLEME ASSAINISSEMENT A ALLEZIEUX - PLAN TOPO COMMANDE - OPS A CREER |
| 1992044 | 0 | STD | STD | 01/12/2007 | | | | | LIE A ELARGISSEMENT O.A. |
| 1999061 | 120 000 | STD | STD / SF | | | | | | 2EME TRANCHE - PROBLEME AF RESEAUX |
| 2007064 | 0 | STD | STD | | | | | | SCINDEMENT DE L'OPE 98064 |
| 2007065 | 0 | STD | | 01/12/2007 | | | | | SECTION RD 102 - BOURG GUMIERES - DIAGNOSTIC |
| E1999063 | | STD | | 01/09/2007 | | | | | ETUDE D'ITINERAIRE MARGERIE - ST-MARCELLIN EN FOREZ - LEVE TOPO REALISE |

STD Forez sud
Responsable Jean-Jacques Paulet
UC :
Tél :

PLAN DE CHARGE 2007
Initiale

MONTBRISON ARRD

| N° OPE. | N° RD | NATURE DES TRAVAUX | ACTION DU PROG | TYPE DE LA VOIE | CANTON(S) | COMMUNE(S) | PR DEBUT | PR FIN | PROGRAMME PLURIANNUEL | RESTE A FINANCER | CREDIT DE PROGRAMME 2007 + REPORTS | |
|----------|-------|--------------------|----------------|-----------------|-------------------------|----------------------------------|----------|--------|-----------------------|-------------------|------------------------------------|------------------|
| E1999065 | 3 | RENFORCEMENT | ETUDES | RIG 2 | SAINT-BONNET-LE-CHATEAU | ABOEN, SAINT-MAURICE-EN-GOURGOIS | 7+000 | 12+000 | 10 000 | 10 000 | 10 000 | |
| | | | | | | | | | TOTAL | 16 526 010 | 8 685 650 | 5 459 750 |

STD Forez sud
 Responsable Jean-Jacques Paulet
 UC :
 Tél :

PLAN DE CHARGE 2007
 Initiale

MONTBRISON ARRD

| N° OPE. | AUTORISATION DE DEPENSER EN 2007 | RESPONSABLE | | DATE ACHEVEMENT PREVUE | | PROCEDURE DE DEVOLUTION DES TRAVAUX | DATE PREVUE DE DEBUT DES TRAVAUX | COORDINATION SECURITE | OBSERVATIONS |
|----------|----------------------------------|-------------|------|------------------------|-------------|-------------------------------------|----------------------------------|-----------------------|------------------------|
| | | ETUDES | A.F. | ETUDES DEFINITION | A.P.D D.C.E | | | | |
| E1999065 | | STD | | 01/11/2007 | | | | | DIAGNOSTIC GEOMETRIQUE |
| | 2 297 550 | | | | | | | | |

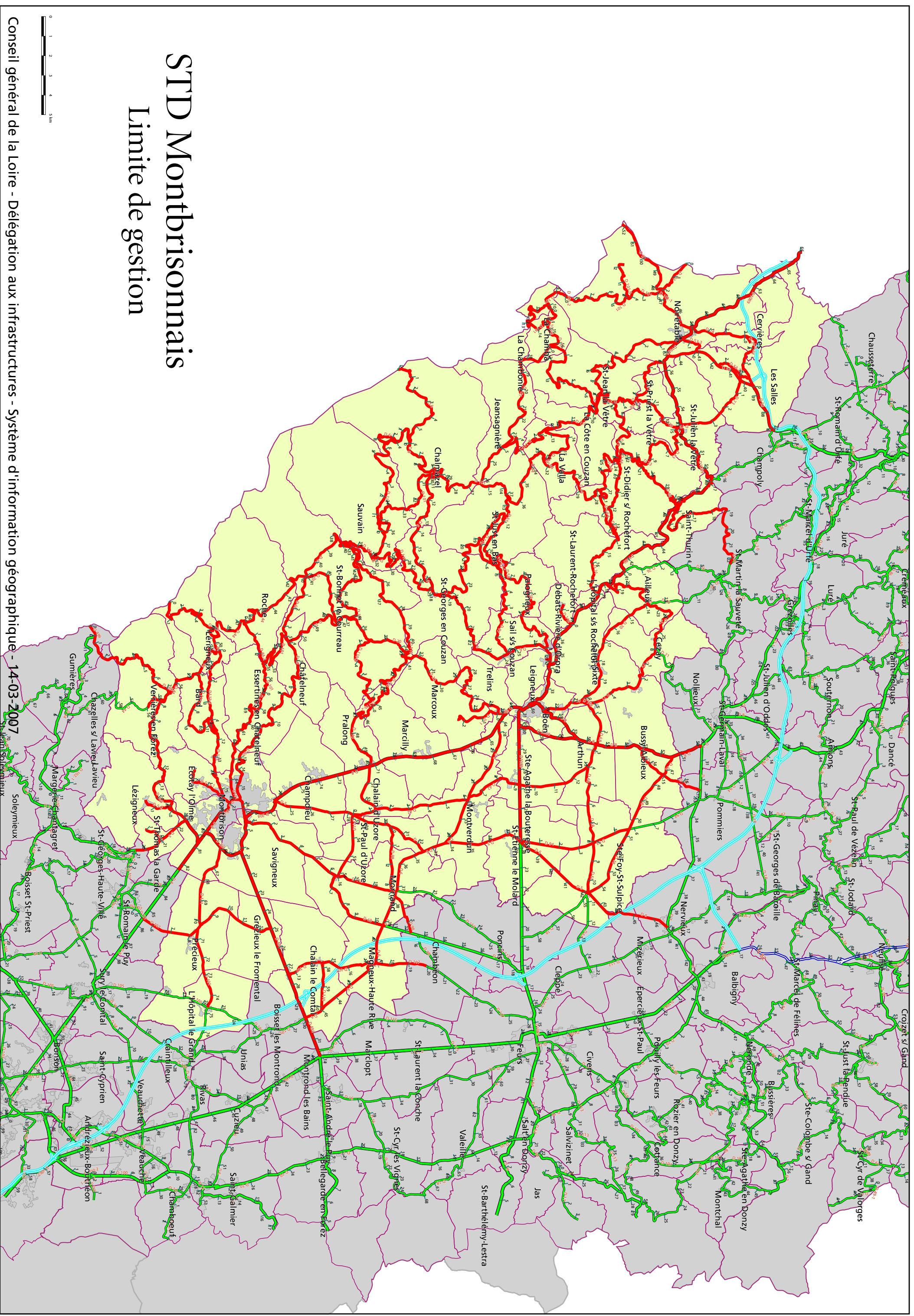

STD Montbrisonnais

Limite de gestion

| N° OPE. | N° RD | NATURE DES TRAVAUX | ACTION DU PROG | TYPE DE LA VOIE | CANTON(S) | COMMUNE(S) | PR DEBUT | PR FIN | PROGRAMME PLURIANNUEL | RESTE A FINANCER | CREDIT DE PROGRAMME 2007 + REPORTS |
|---------|-------|------------------------------|----------------|-----------------|-------------------------------|--|----------|--------|-----------------------|------------------|------------------------------------|
| 2004023 | 110 | RENFORCEMENT | MHG | RIL 4 | MONTBRISON | CHALAIN-LE-COMTAL | 58+950 | 60+050 | 366 000 | 0 | 18 240 |
| 1996004 | 60 | RECTIFICATION ET CALIBRAGE | RIG | RIG 2 | MONTBRISON | MAGNEUX-HAUTE-RIVE, MORNAND | 6+200 | 10+400 | | | 960 |
| 1997023 | 6 | RENFORCEMENT ET CALIBRAGE | RIG | RIG 3 | MONTBRISON | CHALAIN-LE-COMTAL, MAGNEUX-HAUTE-RIVE | 42+000 | 45+800 | 1 161 640 | 0 | 3 580 |
| 2006008 | 110 | AFFAISSEMENT DE CHAUSSEE | GRRO | RIL 4 | SAINT-GEORGES-EN-COUZAN | SAINT-BONNET-LE-COURREAU | 34+500 | 34+510 | 18 000 | 18 000 | 18 000 |
| 1997026 | 6.3 | RESTRUCTURATION DE CHAUSSEE | GRRO | RIG 3 | SAINT-GEORGES-EN-COUZAN | CHALMAZEL | 0+000 | 1+600 | 852 650 | 250 000 | 250 000 |
| 2002026 | 110 | CONFORTEMENT DE TALUS | GRRO | RIL 4 | BOEN, SAINT-GEORGES-EN-COUZAN | MARCILLY-LE-CHATEL, SAINT-BONNET-LE-COURREAU | 43+000 | 43+100 | 100 000 | 0 | 69 120 |
| 2005059 | 204 | REPRISE DES TALUS DE DEBLAIS | GRRO | RS 1 | MONTBRISON | MONTBRISON | 1+100 | 1+300 | 56 000 | 0 | 27 270 |

| N° OPE. | AUTORISATION DE DEPENSER EN 2007 | RESPONSABLE | | DATE ACHEVEMENT PREVUE | | PROCEDURE DE DEVOLUTION DES TRAVAUX | DATE PREVUE DE DEBUT DES TRAVAUX | COORDINATION SECURITE | OBSERVATIONS |
|---------|----------------------------------|-------------|------|------------------------|-------------|-------------------------------------|----------------------------------|-----------------------|--|
| | | ETUDES | A.F. | ETUDES DEFINITION | A.P.D D.C.E | | | | |
| 2004023 | 18 240 | | | | | | | | OPERATION TERMINEE/SOLDEE (1ER REA) |
| 1996004 | 960 | | | | | | | | OPERATION TERMINEE/SOLDEE (1ER REA) |
| 1997023 | 3 580 | | | | | | | | OPERATION TERMINEE/SOLDEE (1ER REA) |
| 2006008 | 15 000 | STD | STD | | 01/04/2007 | MAPA | 01/06/2007 | | ENROCHEMENTS ENTERRES POUR SOUTENEMENT DU TALUS - MAPA (LETTRE CONSULTATION) |
| 1997026 | 0 | STD | | | | MD | | | COUCHE ROULEMENT BOUCLE STATION DE SKI (FIN OPERATION) |
| 2002026 | 69 120 | STD | STD | | | MAPA | 01/03/2007 | 3 | MARCHE ATTRIBUE (VIAL) |
| 2005059 | 27 270 | STD | STD | | | | | | TRONCON SUD ROCADE MONTBRISON - TRAVAUX FIN 2006 - A SOLDER |

| N° OPE. | N° RD | NATURE DES TRAVAUX | ACTION DU PROG | TYPE DE LA VOIE | CANTON(S) | COMMUNE(S) | PR DEBUT | PR FIN | PROGRAMME PLURIANNUEL | RESTE A FINANCER | CREDIT DE PROGRAMME 2007 + REPORTS |
|---------|-------|-------------------------------------|----------------|-----------------|-------------------------|--------------------------|----------|--------|-----------------------|------------------|------------------------------------|
| 2007067 | 496 | REPRISES ECOULEMENTS EAUX PLUVIALES | GRRO | RIG 2 | MONTBRISON | MONTBRISON | 16+000 | 16+010 | 0 | 0 | 0 |
| 2005010 | 44 | REFECTION PONT DE LA PLANCHETTE | GROA | RIL 4 | MONTBRISON | LERIGNEUX | 51+140 | 51+150 | 100 000 | 100 000 | 100 000 |
| 2006010 | 1089 | MUR SOUTENEMENT | GROA | RS 1 | BOEN | BOEN | 32+800 | 32+850 | 110 000 | 80 000 | 110 000 |
| 2007044 | 6 | MUR | GROA | RIG 2 | SAINT-GEORGES-EN-COUZAN | CHALMAZEL | 10+200 | 10+210 | 15 000 | 15 000 | 15 000 |
| 2007045 | 110 | MUR SOUTENEMENT | GROA | RIL 4 | SAINT-GEORGES-EN-COUZAN | SAINT-BONNET-LE-COURREAU | 34+330 | 34+340 | 80 000 | 80 000 | 80 000 |
| 2007051 | 110 | MUR SUR FOSSE | GROA | RIL 4 | MONTBRISON | CHALAIN-LE-COMTAL | 59+000 | 59+010 | 40 000 | 40 000 | 40 000 |
| 2007052 | 101 | MUR SOUTENEMENT | GROA | RIL 4 | MONTBRISON | ESSERTINES-EN-CHATELNEUF | 58+000 | 58+010 | 20 000 | 20 000 | 20 000 |

| N° OPE. | AUTORISATION DE DEPENSER EN 2007 | RESPONSABLE | | DATE ACHEVEMENT PREVUE | | PROCEDURE DE DEVOLUTION DES TRAVAUX | DATE PREVUE DE DEBUT DES TRAVAUX | COORDINATION SECURITE | OBSERVATIONS |
|---------|----------------------------------|-------------|------|------------------------|-------------|-------------------------------------|----------------------------------|-----------------------|---|
| | | ETUDES | A.F. | ETUDES DEFINITION | A.P.D D.C.E | | | | |
| 2007067 | 0 | STD | | | 01/03/2007 | MAPA | 01/06/2007 | | LUNARD CREDITS ENTRETIEN ? |
| 2005010 | 50 000 | STD | STD | 31/12/2006 | 01/03/2007 | MAPA | 01/07/2007 | | E05010 : OPS |
| 2006010 | 100 000 | STD | STD | 31/12/2006 | 01/05/2007 | MAPA | 01/08/2007 | | AF EN COURS POUR TALUS - ACCES A FAIRE |
| 2007044 | 15 000 | STD | STD | | 01/04/2007 | | | | 3U - DRAINAGE (VERS CIMETIERE) EN AGGLO - PARTICIPATION COMMNALE ? A VOIR AVEC CDOA |
| 2007045 | 80 000 | STD | | | 01/03/2007 | MAPA | 01/09/2007 | | 3U - A VOIR AVEC CDOA |
| 2007051 | 30 000 | STD | | | 31/12/2006 | MAPA | 15/06/2007 | | PV CDOA |
| 2007052 | 20 000 | STD | | | 31/12/2006 | MAPA | 15/06/2007 | | 3U - MARCHE GROUPE AVEC OPE 2007053 |

| N° OPE. | N° RD | NATURE DES TRAVAUX | ACTION DU PROG | TYPE DE LA VOIE | CANTON(S) | COMMUNE(S) | PR DEBUT | PR FIN | PROGRAMME PLURIANNUEL | RESTE A FINANCER | CREDIT DE PROGRAMME 2007 + REPORTS |
|---------|-------|--------------------|----------------|-----------------|------------|-----------------------------|----------|--------|-----------------------|------------------|------------------------------------|
| 2007053 | 101 | MUR SOUTENEMENT | GROA | RIL 4 | MONTBRISON | ESSERTINES-EN-CHATELNEUF | 57+000 | 57+010 | 35 000 | 35 000 | 35 000 |
| 2005011 | 5 | REPARATION OUVRAGE | GROA | RIL 3 | BOEN | SAINT-ETIENNE-LE-MOLARD | 36+131 | 36+131 | 15 000 | 5 000 | 10 000 |
| 2007043 | 1089 | MUR SOUTENEMENT | GROA | RS 1 | NOIRETABLE | SAINT-THURIN | 48+600 | 48+610 | 155 000 | 155 000 | 0 |
| 2007046 | 42 | PONT SUR LE LIGNON | GROA | RIL 4 | BOEN | SAINTE-AGATHE-LA-BOUTERESSE | 8+000 | 8+010 | 200 000 | 200 000 | 0 |
| 2005105 | 496 | ECF | RC | RIG 2 | MONTBRISON | GUMIERES,VERRIERES-EN-FOREZ | 0+000 | 5+500 | 135 150 | 0 | 17 713 |
| 2006032 | 44 | BBTM | RC | RIL 4 | MONTBRISON | VERRIERES-EN-FOREZ | 55+385 | 55+850 | 59 500 | 59 500 | 59 500 |
| 2006033 | 44 | MDG | RC | RIL 4 | MONTBRISON | VERRIERES-EN-FOREZ | 54+740 | 55+385 | 13 000 | 13 000 | 13 000 |

| N° OPE. | AUTORISATION DE DEPENSER EN 2007 | RESPONSABLE | | DATE ACHEVEMENT PREVUE | | PROCEDURE DE DEVOLUTION DES TRAVAUX | DATE PREVUE DE DEBUT DES TRAVAUX | COORDINATION SECURITE | OBSERVATIONS |
|---------|----------------------------------|-------------|------|------------------------|-------------|-------------------------------------|----------------------------------|-----------------------|---|
| | | ETUDES | A.F. | ETUDES DEFINITION | A.P.D D.C.E | | | | |
| 2007053 | 35 000 | STD | | 31/12/2006 | 15/03/2007 | MAPA | 15/06/2007 | | 3U - MARCHE GROUPE AVEC OPE 2007052 |
| 2005011 | 10 000 | STD | | 15/02/2007 | 01/03/2007 | MAPA | 01/05/2007 | | |
| 2007043 | 0 | STD | | 01/06/2007 | | | | | 3U - BE EXTERNE ? A VOIR AVEC CDOA - OPS A CREER |
| 2007046 | 0 | STD | | 01/06/2007 | | | | | 3U - INSPECTION DETAILLEE + PLONGEURS - VOIR CDOA |
| 2005105 | 17 713 | STD | | | | MD | 01/07/2007 | | FISSURES SUR TRANCHEES - A |
| 2006032 | 59 500 | STD | | | | MD | 01/06/2007 | | TRAVAUX COMMUNAUX TERMINEES - UN PEU DE RESSUAGE HORS AGGLO -C- |
| 2006033 | 13 000 | STD | | | | MD | 01/06/2007 | | A - |

| N° OPE. | N° RD | NATURE DES TRAVAUX | ACTION DU PROG | TYPE DE LA VOIE | CANTON(S) | COMMUNE(S) | PR DEBUT | PR FIN | PROGRAMME PLURIANNUEL | RESTE A FINANCER | CREDIT DE PROGRAMME 2007 + REPORTS |
|---------|-------|--------------------|----------------|-----------------|-------------------------|-------------------------------|----------|--------|-----------------------|------------------|------------------------------------|
| 2005107 | 69 | ECF | RC | RIG 3 | MONTBRISON | ESSERTINES-EN-CHATELNEUF | 10+910 | 11+610 | 32 150 | 0 | 9 005 |
| 2006104 | 44 | MDG | RC | RIL 4 | MONTBRISON | LERIGNEUX | 50+580 | 52+040 | 31 000 | 20 000 | 20 000 |
| 2006105 | 5-1 | MDG | RC | RIL 4 | MONTBRISON | SAINT-THOMAS-LA-GARDE | 0+000 | 0+850 | 22 500 | 17 000 | 17 000 |
| 2006106 | 55 | MDG | RC | RIL 4 | SAINT-GEORGES-EN-COUZAN | PALOGNEUX | 3+500 | 4+500 | 32 000 | 18 000 | 19 600 |
| 2007014 | 496 | ECF | RC | RIG 2 | SAINT-JEAN-SOLEYMIEUX | CHAZELLES-SUR-LAVIEU,GUMIERES | 0+000 | 2+400 | 100 000 | 100 000 | 100 000 |
| 2007017 | 204 | BBME | RC | RS 1 | MONTBRISON | MONTBRISON | 1+413 | 1+423 | 61 000 | 61 000 | 61 000 |
| 2007018 | 69 | MDG | RC | RIG 3 | SAINT-GEORGES-EN-COUZAN | SAINT-BONNET-LE-COURREAU | 0+000 | 3+930 | 68 000 | 68 000 | 68 000 |

| N° OPE. | AUTORISATION DE DEPENSER EN 2007 | RESPONSABLE | | DATE ACHEVEMENT PREVUE | | PROCEDURE DE DEVOLUTION DES TRAVAUX | DATE PREVUE DE DEBUT DES TRAVAUX | COORDINATION SECURITE | OBSERVATIONS |
|---------|----------------------------------|-------------|------|------------------------|-------------|-------------------------------------|----------------------------------|-----------------------|--|
| | | ETUDES | A.F. | ETUDES DEFINITION | A.P.D D.C.E | | | | |
| 2005107 | 9 005 | STD | | | | MD | 01/07/2007 | | AGGLOMERATION - A+C |
| 2006104 | 20 000 | STD | | | | MD | 01/07/2007 | | D - TP 2006 |
| 2006105 | 17 000 | STD | | | | MD | 01/07/2007 | | C - TP 2006 - SECTION SE TROUVANT ENTRE 2 AGGLO |
| 2006106 | 19 600 | STD | | | | MD | 01/07/2007 | | B - |
| 2007014 | 100 000 | STD | | | | MD | 01/07/2007 | | TAPIS ET ECF REALISE EN 2006 SUR SECTION BASSE-FINIRA LA SECTION - BB COTE PUY DE DOME -A- |
| 2007017 | 61 000 | STD | | | | MD | 01/06/2007 | | GIRATOIRE RD 204 * RD 8 - PROBLEME DE FLUAGE ET BIEN DEFORME - C - |
| 2007018 | 68 000 | STD | | | | MD | 01/07/2007 | | C - |

| N° OPE. | N° RD | NATURE DES TRAVAUX | ACTION DU PROG | TYPE DE LA VOIE | CANTON(S) | COMMUNE(S) | PR DEBUT | PR FIN | PROGRAMME PLURIANNUEL | RESTE A FINANCER | CREDIT DE PROGRAMME 2007 + REPORTS |
|---------|-------|--------------------|----------------|-----------------|-------------------------|--------------------------|----------|--------|-----------------------|------------------|------------------------------------|
| 2007019 | 44 | MDG | RC | RIL 4 | SAINT-GEORGES-EN-COUZAN | SAINT-BONNET-LE-COURREAU | 39+620 | 40+070 | 8 200 | 8 200 | 8 200 |
| 2007020 | 6 | BBSG | RC | RIG 2 | SAINT-GEORGES-EN-COUZAN | CHALMAZEL | 12+500 | 14+800 | 210 000 | 210 000 | 210 000 |
| 2007021 | 53 | MDG | RC | RIL 4 | NOIRETABLE | NOIRETABLE | 46+400 | 47+700 | 24 000 | 24 000 | 24 000 |
| 2007022 | 44 | BBSG | RC | RIL 4 | SAINT-GEORGES-EN-COUZAN | SAINT-JUST-EN-BAS | 34+300 | 34+500 | 25 000 | 25 000 | 25 000 |
| 2007023 | 1089 | BBSG | RC | RS 1 | NOIRETABLE | NOIRETABLE | 56+300 | 57+700 | 130 000 | 130 000 | 130 000 |
| 2007024 | 6 | MDG | RC | RIL 4 | SAINT-GEORGES-EN-COUZAN | CHALMAZEL | 0+000 | 5+900 | 55 000 | 55 000 | 55 000 |
| 2007025 | 101-5 | MDG | RC | RIL 4 | NOIRETABLE | NOIRETABLE | 0+000 | 2+400 | 45 000 | 45 000 | 45 000 |

| N° OPE. | AUTORISATION DE DEPENSER EN 2007 | RESPONSABLE | | DATE ACHEVEMENT PREVUE | | PROCEDURE DE DEVOLUTION DES TRAVAUX | DATE PREVUE DE DEBUT DES TRAVAUX | COORDINATION SECURITE | OBSERVATIONS |
|---------|----------------------------------|-------------|------|------------------------|-------------|-------------------------------------|----------------------------------|-----------------------|--|
| | | ETUDES | A.F. | ETUDES DEFINITION | A.P.D D.C.E | | | | |
| 2007019 | 8 200 | STD | | | | MD | 01/07/2007 | | C - |
| 2007020 | 200 000 | STD | | | | MD | 01/06/2007 | | IL RESTE UNE SECTION DE 2300 ML ENVIRON - C - |
| 2007021 | 24 000 | STD | | | | MD | 01/07/2007 | | C - |
| 2007022 | 25 000 | STD | | | | MD | 01/06/2007 | | C - |
| 2007023 | 130 000 | STD | | | | MD | 01/06/2007 | | RABOTAGE - C - |
| 2007024 | 55 000 | STD | | | | MD | 01/07/2007 | | ROUTE AYANT SOUFFERT AU COURS DE L'HIVER 2005/2006 MAIS MDG 2002 - B - |
| 2007025 | 45 000 | STD | | | | MD | 01/07/2007 | | ROUTE AYANT SOUFFERT AU COURS DE L'HIVER 2005/2006 MAIS MDG 1998 - C - |

| N° OPE. | N° RD | NATURE DES TRAVAUX | ACTION DU PROG | TYPE DE LA VOIE | CANTON(S) | COMMUNE(S) | PR DEBUT | PR FIN | PROGRAMME PLURIANNUEL | RESTE A FINANCER | CREDIT DE PROGRAMME 2007 + REPORTS |
|---------|-------|------------------------------|----------------|-----------------|------------|-------------------------|----------|--------|-----------------------|------------------|------------------------------------|
| 2007027 | 38 | MDG | RC | RIL 4 | NOIRETABLE | SAINT-JEAN-LA-VETRE | 7+000 | 9+500 | 51 000 | 51 000 | 51 000 |
| 2007015 | 101 | BBSG | RC | RIL 4 | MONTBRISON | MONTBRISON | 64+420 | 65+030 | 87 000 | 87 000 | 87 000 |
| 2007016 | 44 | GLG + MDG | RC | RIL 4 | MONTBRISON | ROCHE | 44+310 | 46+520 | 29 000 | 29 000 | 29 000 |
| 2007026 | 1089 | BBSG | RC | RS 1 | NOIRETABLE | SAINT-THURIN | 46+550 | 47+420 | 103 000 | 103 000 | 103 000 |
| 2001016 | 5 | TRAVERSE D'AGGLOMERATION | OS | RIL 4 | BOEN | SAINT-ETIENNE-LE-MOLARD | 36+500 | 37+500 | 120 800 | 0 | 0 |
| 2003068 | 60 | TRAVERSE DU HAMEAU DE CHAMPS | OS | RIG 2 | MONTBRISON | MORNAND | 6+300 | 6+550 | 180 980 | 0 | 3 300 |
| 2005084 | 8 | TRAVERSE D'AGGLOMERATION | OS | RS 1 | BOEN | BOEN | 59+470 | 59+595 | 41 000 | 0 | 0 |

| N° OPE. | AUTORISATION DE DEPENSER EN 2007 | RESPONSABLE | | DATE ACHEVEMENT PREVUE | | PROCEDURE DE DEVOLUTION DES TRAVAUX | DATE PREVUE DE DEBUT DES TRAVAUX | COORDINATION SECURITE | OBSERVATIONS |
|---------|----------------------------------|------------------|---------|------------------------|-------------|-------------------------------------|----------------------------------|-----------------------|---|
| | | ETUDES | A.F. | ETUDES DEFINITION | A.P.D D.C.E | | | | |
| 2007027 | 51 000 | STD | | | | MD | 01/07/2007 | | PREVOIR UN MDG - C - |
| 2007015 | 0 | STD | | | | MD | | | BB DRAINANT SE SITUANT AU DESSUS DU NIVEAU DES CANIVEAUX - RABOTAGE A PREVOIR -C- |
| 2007016 | 0 | STD | | | | MD | | | D - |
| 2007026 | 0 | STD | | | | MD | | | C - |
| 2001016 | 0 | STD + BE EXTERNE | COMMUNE | 31/12/2006 | 31/12/2006 | MD | 01/04/2007 | 3 | TRAVAUX DEBUTES EN 2006 TF REALISEE - TC EN COURS (1ER REA) |
| 2003068 | 3 300 | STD | | | | MD | | | OPERATION TERMINEE LIE A TRAVAUX COMMUNAUX - A SOLDER (1ER REA) |
| 2005084 | 0 | STD + BE EXTERNE | COMMUNE | 31/12/2006 | 31/12/2006 | | | | LIE A TRAVAUX COMMUNAUX - TRAVAUX TERMINES(VOIR DECLASSEMENTS) |

| N° OPE. | N° RD | NATURE DES TRAVAUX | ACTION DU PROG | TYPE DE LA VOIE | CANTON(S) | COMMUNE(S) | PR DEBUT | PR FIN | PROGRAMME PLURIANNUEL | RESTE A FINANCER | CREDIT DE PROGRAMME 2007 + REPORTS |
|---------|-------|-------------------------------------|----------------|-----------------|-----------------|-----------------------|----------|--------|-----------------------|------------------|------------------------------------|
| 2004062 | 496 | CARREFOURS GIRATOIRES | OS | RIG 1 | MONTBRISON | MONTBRISON | 78+600 | 78+800 | 50 000 | 50 000 | 50 000 |
| 1997048 | 8 | TRAVERSE D'AGGLO. | OS | RS 1 | BOEN | BUSSY-ALBIEUX | 55+100 | 55+700 | 80 000 | 80 000 | 80 000 |
| 1999011 | 5 | TRAVERSE D'AGGLOMERATION | OS | RIL 4 | BOEN | SAINTE-FOY-ST-SULPICE | 42+000 | 42+300 | 170 000 | 170 000 | 100 000 |
| 2001018 | 20 | TRAVERSE D'AGGLOMERATION | OS | RIL 4 | BOEN | TRELINS | 23+100 | 23+600 | 100 000 | 100 000 | 100 000 |
| 2001021 | 101 | TRAVAUX HAMEAU DE VERINES | OS | RIL 4 | NOIRETABLE | NOIRETABLE | 2+700 | 3+200 | 108 000 | 100 000 | 100 000 |
| 2002102 | 6 | LIAISON MONTVERDUN MORNAND PAR RD 5 | OS | RIL 2 | BOEN,MONTBRISON | MONTVERDUN,MORNAND | 34+400 | 37+000 | 1 780 000 | 1 209 000 | 1 204 440 |
| 2005061 | 107 | MISE EN SECURITE HAMEAU | OS | RIL 4 | MONTBRISON | CHALAIN-LE-COMTAL | 12+850 | 13+100 | 150 000 | 150 000 | 150 000 |

| N° OPE. | AUTORISATION DE DEPENSER EN 2007 | RESPONSABLE | | DATE ACHIEVEMENT PREVUE | | PROCEDURE DE DEVOLUTION DES TRAVAUX | DATE PREVUE DE DEBUT DES TRAVAUX | COORDINATION SECURITE | OBSERVATIONS |
|---------|----------------------------------|------------------|---------|-------------------------|-------------|-------------------------------------|----------------------------------|-----------------------|---|
| | | ETUDES | A.F. | ETUDES DEFINITION | A.P.D D.C.E | | | | |
| 2004062 | 40 000 | STD + BE EXTERNE | COMMUNE | 31/12/2006 | 31/12/2006 | MD | 01/04/2007 | 3 | TRAVERSE AGGLO (VOIR ITINERAIRE TRANSPORTS EXCEPTIONNELS) |
| 1997048 | 0 | STD + BE EXTERNE | COMMUNE | | | MD | | | LIE A TRAVAUX COMMUNAUX - EN ATTENTE |
| 1999011 | 0 | STD + BE EXTERNE | COMMUNE | | 01/09/2007 | MAPA | 01/01/2008 | 3 | LIE A TRAVAUX COMMUNAUX - 1ERE TRANCHE |
| 2001018 | 0 | STD + BE EXTERNE | COMMUNE | | | MD | 01/12/2007 | 3 | LIE A TRAVAUX COMMUNAUX (EN ATTENTE CONTRAT DE PAYS) (2EME REA) |
| 2001021 | 0 | STD | STD | 31/12/2006 | 01/07/2007 | MAPA | 01/12/2007 | 3 | LIE A TRAVAUX COMMUNAUX (ASSAINISSEMENT + AEP) □ |
| 2002102 | 4 440 | STD | STD | 31/12/2006 | | AOO | 01/02/2007 | 2 | 2EME SECTION MARCHE ATTRIBUE (1ER REA) TF + TC |
| 2005061 | 0 | STD | STD | | 01/09/2007 | AOO | 01/01/2008 | 2 | HAMEAU FONTANNES - AF EN COURS - (DCE COMMUN AVEC GIRATOIRE RD 496) |

| N° OPE. | N° RD | NATURE DES TRAVAUX | ACTION DU PROG | TYPE DE LA VOIE | CANTON(S) | COMMUNE(S) | PR DEBUT | PR FIN | PROGRAMME PLURIANNUEL | RESTE A FINANCER | CREDIT DE PROGRAMME 2007 + REPORTS |
|---------|-------|---------------------------|----------------|-----------------|------------|-----------------------------|----------|--------|-----------------------|------------------|------------------------------------|
| 2006058 | 101 | DEGAGEMENT VISIBILITE | OS | RIL 4 | MONTBRISON | ESSERTINES-EN-CHATELNEUF | 58+580 | 58+650 | 50 000 | 50 000 | 50 000 |
| 2006064 | 101 | RECTIFICATION VIRAGE | OS | RIL 4 | MONTBRISON | ESSERTINES-EN-CHATELNEUF | 60+650 | 60+750 | 60 000 | 60 000 | 60 000 |
| 2006065 | 1089 | TRAVERSE DE LA BOUTERESSE | OS | RS 1 | BOEN | SAINTE-AGATHE-LA-BOUTERESSE | 29+400 | 29+900 | 120 000 | 120 000 | 120 000 |
| 2000018 | 5 | CARREFOUR AVEC RD 1089 | OS | RIL 4 | BOEN | SAINTE-ETIENNE-LE-MOLARD | 37+700 | 37+900 | 0 | 0 | 0 |
| 2003007 | 101 | ACCES DECHETTERIE | OS | RIL 3 | MONTBRISON | SAVIGNEUX | 60+900 | 67+200 | 50 000 | 50 000 | 0 |
| 2005046 | 6 | LIAISON MORNAND - RD 60 | OS | RIL 2 | MONTBRISON | MAGNEUX-HAUTE-RIVE,MORNAND | 37+600 | 39+200 | 0 | 0 | 0 |
| 2006056 | 8 | PROTECTION PIED DE TALUS | OS | RS 1 | BOEN | TRELINS | 63+250 | 63+350 | 30 000 | 0 | 30 000 |

| N° OPE. | AUTORISATION DE DEPENSER EN 2007 | RESPONSABLE | | DATE ACHIEVEMENT PREVUE | | PROCEDURE DE DEVOLUTION DES TRAVAUX | DATE PREVUE DE DEBUT DES TRAVAUX | COORDINATION SECURITE | OBSERVATIONS |
|---------|----------------------------------|----------------|---------|-------------------------|-------------|-------------------------------------|----------------------------------|-----------------------|---|
| | | ETUDES | A.F. | ETUDES DEFINITION | A.P.D D.C.E | | | | |
| 2006058 | 0 | STD | STD | | 01/11/2007 | MAPA | | | AF EN 2007 (DA APRES TRAVAUX) |
| 2006064 | 0 | STD | STD | | | | | | ETUDES |
| 2006065 | 0 | STD + BE PRIVE | COMMUNE | 01/03/2007 | | MD | | | ETUDES (ACCES HALTE GARDERIE) LIE A TRAVAUX COMMUNAUX -(1ER REA)□ |
| 2000018 | 0 | STD | STD | 01/03/2007 | | | | | LIEU-DIT MAISON BLANCHE (CEP MARS) (AMENAEMENT DES ABORDS REALISES SECURISES ARRET BUS) |
| 2003007 | 0 | STD + CALF | CALF | | | | | | LIE A TRAVAUX CALF (PROBLEME VISIBILITE - HAIE A ENTREtenir AVEC ACCORD PROPRIETAIRE) |
| 2005046 | 0 | STD | STD | 01/06/2007 | 01/12/2007 | AOO | | 2 | AF EN 2007 |
| 2006056 | 30 000 | STD | | | | | 01/02/2007 | 3 | MURET - MARCHE ATTRIBUE |

| N° OPE. | N° RD | NATURE DES TRAVAUX | ACTION DU PROG | TYPE DE LA VOIE | CANTON(S) | COMMUNE(S) | PR DEBUT | PR FIN | PROGRAMME PLURIANNUEL | RESTE A FINANCER | CREDIT DE PROGRAMME 2007 + REPORTS |
|---------|-------|--|----------------|-----------------|------------|---------------------------------------|----------|--------|-----------------------|------------------|------------------------------------|
| 2006055 | 1089 | CARREFOUR AVEC RD 53 ET RD 24 | OS | RS 1 | NOIRETABLE | NOIRETABLE | 58+900 | 58+950 | 100 000 | 100 000 | 0 |
| 2007056 | 1089 | TRAVERSE AGGLOMERATION | OS | RS 1 | BOEN | BOEN | 31+500 | 32+000 | 70 000 | 70 000 | 0 |
| 2007057 | 53 | DEGAGEMENT DE VISIBILITE | OS | RIL 4 | NOIRETABLE | NOIRETABLE | 48+900 | 49+250 | 0 | 0 | 0 |
| 2007058 | 1089 | CARREFOUR AVEC RD 110 | OS | RS 1 | NOIRETABLE | NOIRETABLE | 57+800 | 57+900 | 0 | 0 | 0 |
| 1995062 | 44 | LIAISON SAGNIAN LA VALLA / CALIBRAGE ET RECTIFICATION DE VIRAGES | RIL | RIL 4 | NOIRETABLE | SAINT-DIDIER-SUR-ROCHEFORT,VALLA (LA) | 27+000 | 31+000 | 747 590 | 0 | 4 340 |
| 2000036 | 42 | LIAISON MONTVERDUN - CHALAIN D'UZORE | RIL | RIL 4 | MONTBRISON | CHALAIN-D'UZORE | 1+000 | 6+000 | 681 770 | 10 000 | 10 000 |
| 2000066 | 21 | RECTIFICATION ET CALIBRAGE | RIL | RIL 4 | BOEN | CEZAY | 26+000 | 27+500 | 200 000 | 200 000 | 200 000 |

| N° OPE. | AUTORISATION DE DEPENSER EN 2007 | RESPONSABLE | | DATE ACHEVEMENT PREVUE | | PROCEDURE DE DEVOLUTION DES TRAVAUX | DATE PREVUE DE DEBUT DES TRAVAUX | COORDINATION SECURITE | OBSERVATIONS |
|---------|----------------------------------|------------------|---------|------------------------|-------------|-------------------------------------|----------------------------------|-----------------------|--|
| | | ETUDES | A.F. | ETUDES DEFINITION | A.P.D D.C.E | | | | |
| 2006055 | 0 | STD + BE PRIVE | COMMUNE | | | | | | ETUDE PARTI D'AMENAGEMENT FAITE. A CONDUIRE EN LIEN AVEC COMMUNE <input type="checkbox"/> MAITRISE OUVRAGE ? |
| 2007056 | 0 | BE PRIVE | COMMUNE | 31/12/2006 | | | | | DEMOLITION |
| 2007057 | 0 | STD | STD | 01/09/2007 | | | | | RECTIFICATION DE VIRAGE AU LIEU-DIT LOGE COCHARDET - ETUDES + AF |
| 2007058 | 0 | STD + BE EXTERNE | COMMUNE | | | | | | EN AGLOMERATION |
| 1995062 | 4 340 | STD | STD | | | | | | OPERATION TERMINEE - SOLDEE (1ER REA) |
| 2000036 | 7 000 | STD | STD | 31/12/2006 | 31/12/2006 | | 01/03/2007 | | FIN DES TRAVAUX SUITE A PROBLEME D'AF - TRAVAUX EN REGIE |
| 2000066 | 100 000 | STD | STD | 31/12/2006 | 01/06/2007 | AOO | 01/12/2007 | 2 | (PPA A REVOIR 1 ER REA) AF A FAIRE - 1ERE TRANCHE |

| N° OPE. | N° RD | NATURE DES TRAVAUX | ACTION DU PROG | TYPE DE LA VOIE | CANTON(S) | COMMUNE(S) | PR DEBUT | PR FIN | PROGRAMME PLURIANNUEL | RESTE A FINANCER | CREDIT DE PROGRAMME 2007 + REPORTS |
|---------|-------|---|----------------|-----------------|-------------------------|------------------------------------|----------|--------|-----------------------|------------------|------------------------------------|
| 1994026 | 55 | DEGAGEMENT DE VISIBILITE | RIL | RIL 4 | SAINT-GEORGES-EN-COUZAN | PALOGNEUX,SAIL-SOUS-COUZAN | 1+000 | 6+000 | 1 000 000 | 645 030 | 531 000 |
| 1998011 | 42 | LIAISON MONTVERDUN - CHALAIN D'UZORE | RIL | RIL 4 | BOEN | MONTVERDUN | 1+000 | 6+000 | 623 180 | 0 | 17 900 |
| 2002054 | 73 | RECTIFICATION ET CALIBRAGE ENTRE LES SALLES ET ST-JULIEN LA VETRE | RIL | RIL 4 | NOIRETABLE | SAINT-JULIEN-LA-VETRE,SALLES (LES) | 0+200 | 4+500 | 1 500 000 | 1 500 000 | 0 |
| 2004015 | 107 | CALIBRAGE | RIL | RIL 4 | MONTBRISON | CHALAIN-LE-COMTAL | 13+100 | 14+800 | 550 000 | 550 000 | 300 000 |
| 2004067 | 21 | RECTIFICATION ET CALIBRAGE | RIL | RIL 4 | BOEN | SAINT-LAURENT-ROCHEFORT | 14+000 | 16+700 | 0 | 0 | 0 |
| 2002055 | 113 | RECTIFICATION ET CALIBRAGE | RIL | RIL 4 | MONTBRISON | BARD | 7+500 | 11+100 | 1 000 000 | 1 000 000 | 0 |
| 2002104 | 110-2 | CALIBRAGE ET CONFORTEMENT | RIL | RIL 4 | SAINT-GEORGES-EN-COUZAN | SAINT-BONNET-LE-COURREAU | 2+000 | 5+500 | 0 | 0 | 0 |

| N° OPE. | AUTORISATION DE DEPENSER EN 2007 | RESPONSABLE | | DATE ACHIEVEMENT PREVUE | | PROCEDURE DE DEVOLUTION DES TRAVAUX | DATE PREVUE DE DEBUT DES TRAVAUX | COORDINATION SECURITE | OBSERVATIONS |
|---------|----------------------------------|-------------|------|-------------------------|-------------|-------------------------------------|----------------------------------|-----------------------|--|
| | | ETUDES | A.F. | ETUDES DEFINITION | A.P.D D.C.E | | | | |
| 1994026 | 144 000 | STD | STD | 31/12/2006 | 01/03/2007 | AOO | 01/07/2007 | 2 | POURSUIITE OPERATION E94026 : OPS |
| 1998011 | 17 900 | STD | STD | | | | | | OPERATION TERMINEE - TRAVAUX D'AMENAGEMENT PAYS A FAIRE (SOLDEE - 1ER REA) |
| 2002054 | 0 | STD | STD | 31/12/2006 | 01/02/2007 | AOO | | 2 | ETUDES AF 2007 - REPERER ZONES PRIORITAIRES 1 ERE TRANCHE A DEFINIR |
| 2004015 | 100 000 | STD | STD | 31/12/2006 | 01/03/2007 | AOO | 01/09/2007 | 2 | PROBLEME AF - 1ERE TRANCHE |
| 2004067 | 0 | STD | STD | 01/12/2007 | | | | | LEVE TOPO - (LIE A OPE. CANTON NOIRETABLE) ETUDES EN 2007/2008 |
| 2002055 | 0 | STD | STD | 01/12/2007 | | | | | ETUDES |
| 2002104 | 0 | STD | STD | 01/11/2007 | | | | | ETUDES - DIAGNOSTIC |

| N° OPE. | N° RD | NATURE DES TRAVAUX | ACTION DU PROG | TYPE DE LA VOIE | CANTON(S) | COMMUNE(S) | PR DEBUT | PR FIN | PROGRAMME PLURIANNUEL | RESTE A FINANCER | CREDIT DE PROGRAMME 2007 + REPORTS |
|----------|-------|------------------------------------|----------------|-----------------|----------------------------------|---|----------|--------|-----------------------|------------------|------------------------------------|
| 2007066 | 21 | RECTIFICATION ET CALBRAGE | RIL | RIL 4 | NOIRETABLE | SAINT-DIDIER-SUR-ROCHEFORT | 9+300 | 14+000 | 0 | 0 | 0 |
| 2003006 | 5 | CALIBRAGE + ACCOTEMENTS | RIL | RIL 4 | MONTBRISON | SAINT-PAUL-D'UZORE | 30+200 | 32+500 | 0 | 0 | 0 |
| 2007004 | 42 | RENFORCEMENT - CALIBRAGE | RIL | RIL 4 | BOEN | ARTHUN,SAINTE-AGATHE-LA-BOUTERESSE | 9+300 | 13+000 | 0 | 0 | 0 |
| E2006066 | 496 | LIAISON PUY DE DOME - MONTBRISON | ETUDES | RIG 2 | MONTBRISON,SAINT-JEAN-SOLEYMIEUX | CHAZELLES-SUR-LAVIEU,ECOTAY-L'OLME,GUMIERES,LEZIGNEUX,VERRIERES-EN-FOREZ | 0+000 | 16+000 | 0 | 0 | 0 |
| E2007069 | 53 | CARREFOUR ECHANGEUR DES SALLES | ETUDES | RIG 2 | NOIRETABLE | SALLES (LES) | 39+850 | 39+950 | 0 | 0 | 0 |
| E2007070 | 1089 | ETUDE DE CONDITIONS DE CIRCULATION | ETUDES | RS 1 | BOEN,NOIRETABLE | AILLEUX,BOEN,CERVIERES,HOPITAL-SOUS-ROCHEFORT (L'),NOIRETABLE,SAINT-ETIENNE-LE-MOULARD SAINT-ETIENNE-MAGNEUX-HAUTE-RIVE,MORNAND | 21+700 | 63+800 | 5 000 | 5 000 | 5 000 |
| E2007071 | 6 | LIAISON MAGNEUX HAUTE RIVE - RD 60 | ETUDES | RIL 2 | MONTBRISON | SAINT-PAUL-D'UZORE | 39+200 | 40+900 | 0 | 0 | 0 |

| N° OPE. | AUTORISATION DE DEPENSER EN 2007 | RESPONSABLE | | DATE ACHIEVEMENT PREVUE | | PROCEDURE DE DEVOLUTION DES TRAVAUX | DATE PREVUE DE DEBUT DES TRAVAUX | COORDINATION SECURITE | OBSERVATIONS |
|----------|----------------------------------|-------------|------|-------------------------|-------------|-------------------------------------|----------------------------------|-----------------------|---|
| | | ETUDES | A.F. | ETUDES DEFINITION | A.P.D D.C.E | | | | |
| 2007066 | 0 | STD | STD | 01/12/2007 | | | | | ETUDES 2007/2008 (LIE A OPE 2004067 CANTON DE BOEN) |
| 2003006 | 0 | STD | STD | | | | | | (DEBUT ETUDE) |
| 2007004 | 0 | STD | STD | | | | | | DESSERTER LA RESERVE DE BITERNE - CHAUSSEE DEFORMEE ET ETROITE |
| E2006066 | | STD | | 01/11/2007 | | | | | DEGAGEMENTS DE VISIBILITE - RECTIFICATIONS PONCTUELLES - PRE-DIAGNOSTIC |
| E2007069 | | STD | STD | | | | | | DIAGNOSTIC - ETUDE FAISABILITE GIRATOIRE |
| E2007070 | | STD | | 31/12/2006 | | | | | |
| E2007071 | | STD | STD | 31/12/2006 | | | | | CONTINUITE ITINERAIRE - ETUDE PARTI D'AMENAGEMENT |

STD Montbrisonnais
Responsable Jean-Pierre Dubanchet
UC :
Tél :

PLAN DE CHARGE 2007
Initiale

MONTBRISON ARRDT

| N° OPE. | N° RD | NATURE DES TRAVAUX | ACTION DU PROG | TYPE DE LA VOIE | CANTON(S) | COMMUNE(S) | PR DEBUT | PR FIN | PROGRAMME PLURIANNUEL | RESTE A FINANCER | CREDIT DE PROGRAMME 2007 + REPORTS | |
|---------|-------|--------------------|----------------|-----------------|-----------|------------|----------|--------|-----------------------|-------------------|------------------------------------|------------------|
| | | | | | | | | | TOTAL | 14 214 110 | 8 340 730 | 5 065 168 |

STD Montbrisonnais
Responsable Jean-Pierre Dubanchet
UC :
Tél :

PLAN DE CHARGE 2007
Initiale

MONTBRISON ARRDT

| N° OPE. | AUTORISATION DE DEPENSER EN 2007 | RESPONSABLE | | DATE ACHEVEMENT PREVUE | | PROCEDURE DE DEVOLUTION DES TRAVAUX | DATE PREVUE DE DEBUT DES TRAVAUX | COORDI- NATION SECURITE | OBSERVATIONS |
|------------|--|-------------|------|------------------------|----------------|---|-------------------------------------|-------------------------------|--------------|
| | | ETUDES | A.F. | ETUDES DEFINITION | A.P.D D.C.E | | | | |
| | 1 848 168 | | | | | | | | |

STD Plaine du Forez

Limite de gestion

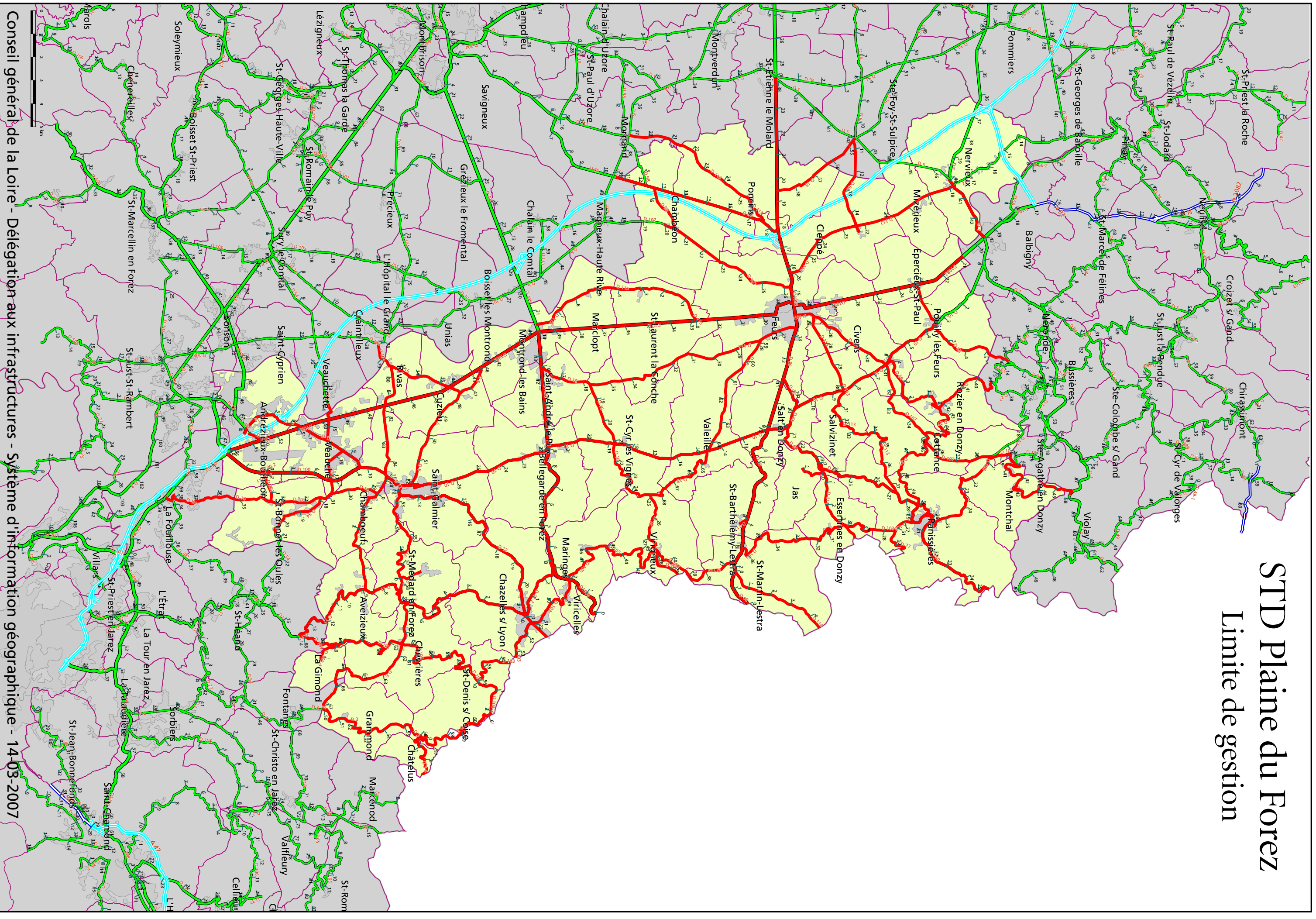

| N° OPE. | N° RD | NATURE DES TRAVAUX | ACTION DU PROG | TYPE DE LA VOIE | CANTON(S) | COMMUNE(S) | PR DEBUT | PR FIN | PROGRAMME PLURIANNUEL | RESTE A FINANCER | CREDIT DE PROGRAMME 2007 + REPORTS |
|---------|-------|----------------------------|----------------|-----------------|----------------------------------|-------------------------------------|----------|--------|-----------------------|------------------|------------------------------------|
| 1989067 | 10 | CALIBRAGE RECTIFICATION | RIG | RIG 3 | FEURS | POUILLY-LES-FEURS,SALVIZINET | 1+380 | 10+800 | 425 000 | 0 | 20 490 |
| 1999018 | 11 | RECTIFICATION ET CALIBRAGE | RIG | RIG 3 | CHAZELLES-SUR-LYON | CHEVRIERES,SAINT-MEDARD-EN-FOREZ | 4+000 | 7+075 | 454 010 | 0 | 25 730 |
| 1989059 | 60 | CALIBRAGE RECTIFICATION | RIG | RIG 2 | FEURS | CHAMBEON,PONCINS | 10+400 | 18+340 | 1 000 000 | 54 180 | 691 680 |
| 1994008 | 10 | CALIBRAGE RECTIFICATION | RIG | RIG 3 | FEURS | SAINT-CYR-LES-VIGNES,VALEILLE | 11+870 | 18+000 | 2 453 260 | 500 000 | 454 200 |
| 2005006 | 103 | BUSAGE FOSSE | GRRO | RIL 4 | CHAZELLES-SUR-LYON | CHEVRIERES | 63+650 | 63+720 | 6 000 | 0 | 6 000 |
| 2006078 | 6 | PURGES | GRRO | RIL 3 | CHAZELLES-SUR-LYON,SAINT-GALMIER | SAINT-GALMIER,SAINT-MEDARD-EN-FOREZ | 53+385 | 57+410 | 18 500 | 0 | 1 790 |
| 2005094 | 111 | DEGATS DES PLUIES | GRRO | RIL 4 | FEURS | ESSERTINES-EN-DONZY | 1+150 | 1+200 | 70 000 | 63 700 | 70 000 |

| N° OPE. | AUTORISATION DE DEPENSER EN 2007 | RESPONSABLE | | DATE ACHEVEMENT PREVUE | | PROCEDURE DE DEVOLUTION DES TRAVAUX | DATE PREVUE DE DEBUT DES TRAVAUX | COORDINATION SECURITE | OBSERVATIONS |
|---------|----------------------------------|-------------|------|------------------------|-------------|-------------------------------------|----------------------------------|-----------------------|---|
| | | ETUDES | A.F. | ETUDES DEFINITION | A.P.D D.C.E | | | | |
| 1989067 | 20 490 | STD | STD | 31/12/2006 | 31/12/2006 | MAPA | 01/03/2007 | 2 | O.A. GOUTTE FOUGERE - FIN OPERATION (PLANTATIONS - CLOTURES) |
| 1999018 | 25 730 | | | | | | | | OPERATION TERMINEE - SOLDEE (1ER REA 2007) |
| 1989059 | 691 680 | STD | STD | 31/12/2006 | 31/12/2006 | AOO | 15/03/2007 | 2 | POURSUITE OPERATION - FIN D'AMENAGEMENT 5è et 6è TRANCHE - MARCHES ATTRIBUES - |
| 1994008 | 254 200 | STD | STD | 31/12/2006 | 01/06/2007 | AOO | | 2 | TRAVAUX EN COURS (SUITE OUVRAGES SUR LE MONTCEAU ET LE SOLEILLANT) - DOSSIER LOI SUR L'EAU E94008 : OPS |
| 2005006 | 6 000 | | | | | | | | OPERATION TERMINEE - (1ER REA 2007) |
| 2006078 | 1 790 | | | | | | | | OPERATION TERMINEE - (1ER REA 2007) |
| 2005094 | 6 300 | STD | STD | | 01/03/2007 | MAPA | 01/06/2007 | 3 | |

| N° OPE. | N° RD | NATURE DES TRAVAUX | ACTION DU PROG | TYPE DE LA VOIE | CANTON(S) | COMMUNE(S) | PR DEBUT | PR FIN | PROGRAMME PLURIANNUEL | RESTE A FINANCER | CREDIT DE PROGRAMME 2007 + REPORTS |
|---------|-------|-------------------------------------|----------------|-----------------|----------------------|--|----------|--------|-----------------------|------------------|------------------------------------|
| 2006006 | 6 | GLISSEMENT DE TALUS | GRRO | RIL 3 | CHAZELLES-SUR-LYON | SAINT-MEDARD-EN-FOREZ | 55+520 | 55+710 | 50 000 | 50 000 | 50 000 |
| 2005005 | 103 | AFFOUILLEMENTS EN PIED DE TALUS | GRRO | RIL 4 | CHAZELLES-SUR-LYON | VIRIGNEUX | 40+380 | 43+100 | 50 000 | 0 | 14 400 |
| 2005078 | 58 | ENROCHEMENT ET REPRISE D'ACCOTEMENT | GRRO | RIL 3 | FEURS | POUILLY-LES-FEURS | 3+000 | 5+000 | 33 000 | 0 | 33 000 |
| 2006003 | 12-2 | EROSION TALUS | GRRO | RIL 4 | CHAZELLES-SUR-LYON | CHAZELLES-SUR-LYON | 2+565 | 2+580 | 20 000 | 0 | 20 000 |
| 2006004 | 103-2 | EBOULEMENT TALUS - DEBLAI | GRRO | RIL 4 | CHAZELLES-SUR-LYON | SAINT-DENIS-SUR-COISE | 1+870 | 1+880 | 10 000 | 0 | 10 000 |
| 2006005 | 3 | AFFOUILLEMENTS PIED DE TALUS | GRRO | RIL 4 | CHAZELLES-SUR-LYON | SAINT-DENIS-SUR-COISE | 59+200 | 59+210 | 23 000 | 0 | 23 000 |
| 2000065 | 16 | REPARATION O.A. | GROA | RIL 4 | FEURS, SAINT-GALMIER | SAINT-ANDRE-LE-PUY, SAINT-CYR-LES-VIGNES | 18+550 | 18+650 | 38 350 | 0 | 37 600 |

| N° OPE. | AUTORISATION DE DEPENSER EN 2007 | RESPONSABLE | | DATE ACHIEVEMENT PREVUE | | PROCEDURE DE DEVOLUTION DES TRAVAUX | DATE PREVUE DE DEBUT DES TRAVAUX | COORDINATION SECURITE | OBSERVATIONS |
|---------|----------------------------------|-------------|------|-------------------------|-------------|-------------------------------------|----------------------------------|-----------------------|--|
| | | ETUDES | A.F. | ETUDES DEFINITION | A.P.D D.C.E | | | | |
| 2006006 | 0 | STD | STD | 01/07/2007 | | | | 3 | PURGES - REDANS "BOIS DU BLANC" - EN ATTENTE |
| 2005005 | 14 400 | STD | | 31/12/2006 | 01/12/2006 | MAPA | | 3 | RECONSTITUER EXECUTOIRE EN TRAVERSE DE ROUTE - TRAVAUX EN COURS - GLISSIERES |
| 2005078 | 33 000 | STD | STD | 31/12/2006 | 31/12/2006 | MAPA | 15/02/2007 | 3 | |
| 2006003 | 20 000 | STD | STD | 31/12/2006 | 01/03/2007 | MAPA | 15/05/2007 | 3 | ENROCHEMENTS ENTERRES |
| 2006004 | 10 000 | STD | STD | 31/12/2006 | 01/03/2007 | MAPA | 15/05/2007 | 3 | ENROCHEMENTS ENTERRES |
| 2006005 | 23 000 | STD | STD | 31/12/2006 | 01/03/2007 | MAPA | 15/05/2007 | 3 | ENROCHEMENTS ENTERRES |
| 2000065 | 37 600 | STD | | 31/12/2006 | 31/12/2006 | MAPA | 15/04/2007 | 3 | MARCHE ATTRIBUE (PETAVIT) (PROBLEME REVISION - AVENANT) |

| N° OPE. | N° RD | NATURE DES TRAVAUX | ACTION DU PROG | TYPE DE LA VOIE | CANTON(S) | COMMUNE(S) | PR DEBUT | PR FIN | PROGRAMME PLURIANNUEL | RESTE A FINANCER | CREDIT DE PROGRAMME 2007 + REPORTS |
|---------|-------|-------------------------------------|----------------|-----------------|--------------------|-----------------------|----------|--------|-----------------------|------------------|------------------------------------|
| 2005012 | 1 | PROLONGEMENT OUVRAGE | GROA | RIG 2 | FEURS | NERVIEUX | 41+900 | 41+910 | 20 000 | 20 000 | 20 000 |
| 2005083 | 111-1 | RECONSTRUCTION DU PONT SUR LA LOISE | GROA | RIL 4 | FEURS | JAS | 0+200 | 0+201 | 333 800 | 17 800 | 21 310 |
| 2006012 | 12-2 | REPARATION OA SUR L'ANZIEUX | GROA | RIL 4 | CHAZELLES-SUR-LYON | CHAZELLES-SUR-LYON | 2+330 | 2+340 | 60 000 | 60 000 | 60 000 |
| 2007006 | 103 | MUR SOUTENEMENT | GROA | RIL 4 | FEURS | PANISSIERES | 26+140 | 26+150 | 15 000 | 15 000 | 15 000 |
| 2007007 | 103 | PONT SUR LA LOISE | GROA | RIL 4 | FEURS | ESSERTINES-EN-DONZY | 30+340 | 30+350 | 15 000 | 15 000 | 15 000 |
| 2007048 | 1089 | PONT SUR L'ANZIEUX | GROA | RS 1 | SAINT-GALMIER | BELLEGARDE-EN-FOREZ | 7+360 | 7+370 | 70 000 | 70 000 | 70 000 |
| 2006014 | 6 | REPARATION OA SUR LA GIMOND | GROA | RIL 3 | CHAZELLES-SUR-LYON | SAINT-MEDARD-EN-FOREZ | 59+030 | 59+040 | 55 000 | 33 500 | 55 000 |

| N° OPE. | AUTORISATION DE DEPENSER EN 2007 | RESPONSABLE | | DATE ACHIEVEMENT PREVUE | | PROCEDURE DE DEVOLUTION DES TRAVAUX | DATE PREVUE DE DEBUT DES TRAVAUX | COORDINATION SECURITE | OBSERVATIONS |
|---------|----------------------------------|-------------|------|-------------------------|-------------|-------------------------------------|----------------------------------|-----------------------|--|
| | | ETUDES | A.F. | ETUDES DEFINITION | A.P.D D.C.E | | | | |
| 2005012 | 20 000 | STD | STD | 31/12/2006 | 31/12/2006 | MAPA | 01/03/2007 | 3 | MARCHE NOTIFIE AU 1/1/07 E05012 : OPS |
| 2005083 | 20 510 | STD | STD | 31/12/2006 | 31/12/2006 | MD | 15/02/2007 | | PLANTATIONS - FIN OPERATION E05083 : OPS |
| 2006012 | 60 000 | STD | | 31/12/2006 | 01/03/2007 | MAPA | 15/06/2007 | 3 | ETANCHEITE + MACONNERIES E06012 : OPS |
| 2007006 | 15 000 | STD | STD | | 15/02/2007 | MAPA | 15/04/2007 | 3 | 3U |
| 2007007 | 15 000 | STD | | | 15/03/2007 | MAPA | 15/05/2007 | 3 | 3 |
| 2007048 | 70 000 | STD + CDOA | | | 01/05/2007 | MAPA | 01/08/2007 | 3 | 3U - ETUDE CDOA |
| 2006014 | 21 500 | STD | | | 15/05/2007 | MAPA | 01/08/2007 | 3 | BUSE METALLIQUE - AFFOUILLEMENTS - E06014 : OPS |

| N° OPE. | N° RD | NATURE DES TRAVAUX | ACTION DU PROG | TYPE DE LA VOIE | CANTON(S) | COMMUNE(S) | PR DEBUT | PR FIN | PROGRAMME PLURIANNUEL | RESTE A FINANCER | CREDIT DE PROGRAMME 2007 + REPORTS |
|---------|-------|---------------------------------|----------------|-----------------|---------------|---------------------|----------|--------|-----------------------|------------------|------------------------------------|
| 2006029 | 1089 | PONT SUR LA LOIRE | GROA | RS 1 | FEURS | FEURS | 14+900 | 15+100 | 20 000 | 20 000 | 20 000 |
| 2007005 | 112 | PONT DE NACONNE | GROA | RIL 3 | FEURS | CLEPPE | 24+995 | 25+005 | 60 000 | 60 000 | 60 000 |
| 2007009 | 113 | PONT SUR VIZEZY | GROA | RIL 4 | FEURS | PONCINS | 22+610 | 22+620 | 30 000 | 30 000 | 30 000 |
| 2007042 | 27 | MUR SOUTENEMENT | GROA | RIL 4 | FEURS | COTTANCE | 45+660 | 45+670 | 30 000 | 30 000 | 30 000 |
| 2007047 | 1089 | MUR SOUTENEMENT | GROA | RS 1 | SAINT-GALMIER | BELLEGARDE-EN-FOREZ | 8+000 | 8+010 | 80 000 | 80 000 | 80 000 |
| 2006013 | 54 | REPARATION OUVRAGE SUR LA LOIRE | GROA | RIL 3 | SAINT-GALMIER | VEAUCHE | 14+200 | 14+300 | 25 000 | 0 | 25 000 |
| 2006015 | 12 | SOUTENEMENT BADOIT | GROA | RIG 2 | SAINT-GALMIER | SAINT-GALMIER | 11+640 | 11+660 | 10 000 | 0 | 10 000 |

| N° OPE. | AUTORISATION DE DEPENSER EN 2007 | RESPONSABLE | | DATE ACHIEVEMENT PREVUE | | PROCEDURE DE DEVOLUTION DES TRAVAUX | DATE PREVUE DE DEBUT DES TRAVAUX | COORDINATION SECURITE | OBSERVATIONS |
|---------|----------------------------------|-------------|------|-------------------------|-------------|-------------------------------------|----------------------------------|-----------------------|---|
| | | ETUDES | A.F. | ETUDES DEFINITION | A.P.D D.C.E | | | | |
| 2006029 | 0 | STD | | 31/12/2006 | 01/06/2007 | MAPA | 01/08/2007 | 3 | JOINTS CHAUSSEES |
| 2007005 | 0 | STD | | 15/09/2007 | | MAPA | 01/01/2008 | 3 | ETANCHEITE + TROTTOIRS |
| 2007009 | 0 | STD | | 15/09/2007 | | MAPA | 01/01/2008 | 3 | |
| 2007042 | 0 | STD | STD | | 01/06/2007 | MAPA | 01/01/2008 | 3 | BOURG - AFFAISSEMENT MUR LIE A TRAVAUX COMMUNAUX |
| 2007047 | 0 | STD | STD | | 01/07/2007 | MAPA | | 3 | MUR "VOLPATO" - ETUDE CDOA - 3U |
| 2006013 | 25 000 | STD | | 31/12/2006 | 15/03/2007 | MAPA | 15/06/2007 | 3 | REFECTION JOINTS - E06013 : OPS |
| 2006015 | 10 000 | STD | | | 15/02/2007 | MAPA | 15/05/2007 | 3 | JOINTS MACONNERIES - (PERIMETRES MONUMENTS HISTORIQUES) |

| N° OPE. | N° RD | NATURE DES TRAVAUX | ACTION DU PROG | TYPE DE LA VOIE | CANTON(S) | COMMUNE(S) | PR DEBUT | PR FIN | PROGRAMME PLURIANNUEL | RESTE A FINANCER | CREDIT DE PROGRAMME 2007 + REPORTS |
|---------|-------|--------------------------|----------------|-----------------|--------------------|-------------------------|----------|--------|-----------------------|------------------|------------------------------------|
| 2006093 | 89 | ENDUIT | RC | RS 1 | FEURS | SAINT-BARTHELEMY-LESTRA | 5+061 | 7+240 | 92 000 | 0 | 2 600 |
| 2006094 | 1082 | TRAVERSE D'AGGLOMERATION | RC | RS 1 | SAINT-GALMIER | MONTROND-LES-BAINS | 39+100 | 39+800 | 135 500 | 0 | 4 100 |
| 2005103 | 115 | ECF | RC | RIL 4 | FEURS | MARCLOPT | 4+540 | 4+800 | 15 000 | 0 | 15 000 |
| 2006038 | 6 | ECF | RC | RIG 3 | CHAZELLES-SUR-LYON | SAINT-MEDARD-EN-FOREZ | 57+740 | 59+325 | 41 000 | 0 | 3 690 |
| 2005104 | 18 | ECF | RC | RIL 3 | FEURS | FEURS,VALEILLE | 58+826 | 64+300 | 137 000 | 0 | 1 130 |
| 2006039 | 3 | ECF | RC | RIL 4 | CHAZELLES-SUR-LYON | SAINT-DENIS-SUR-COISE | 58+000 | 61+000 | 53 000 | 0 | 3 210 |
| 2006108 | 60 | ECF | RC | RIG 2 | FEURS | PANISSIERES | 26+790 | 28+800 | 96 000 | 75 000 | 75 000 |

| N° OPE. | AUTORISATION DE DEPENSER EN 2007 | RESPONSABLE | | DATE ACHEVEMENT PREVUE | | PROCEDURE DE DEVOLUTION DES TRAVAUX | DATE PREVUE DE DEBUT DES TRAVAUX | COORDINATION SECURITE | OBSERVATIONS |
|---------|----------------------------------|-------------|------|------------------------|-------------|-------------------------------------|----------------------------------|-----------------------|---|
| | | ETUDES | A.F. | ETUDES DEFINITION | A.P.D D.C.E | | | | |
| 2006093 | 2 600 | STD | | | | MD | 01/07/2007 | | |
| 2006094 | 4 100 | | | | | | | | OPERATION TERMINEE (1ER REA) |
| 2005103 | 15 000 | STD | | | | MD | 01/06/2007 | | AGGLOMERATION - MONOCOUCHE - A |
| 2006038 | 3 690 | | | | | | | | BICOUCHE - B+D - OPERATION TERMINEE/SOLDEE (1ER REA) |
| 2005104 | 1 130 | | | | | | | | RESSUAGE - MONOCOUCHE - B OPERATION TERMINEE/SOLDEE (1ER REA) |
| 2006039 | 3 210 | | | | | | | | MONOCOUCHE - B OPERATION TERMINEE/SOLDEE (1ER REA) |
| 2006108 | 75 000 | STD | | | | MD | 01/06/2007 | | C - |

| N° OPE. | N° RD | NATURE DES TRAVAUX | ACTION DU PROG | TYPE DE LA VOIE | CANTON(S) | COMMUNE(S) | PR DEBUT | PR FIN | PROGRAMME PLURIANNUEL | RESTE A FINANCER | CREDIT DE PROGRAMME 2007 + REPORTS |
|---------|-------|--------------------|----------------|-----------------|---------------|-------------------------|----------|--------|-----------------------|------------------|------------------------------------|
| 2006025 | 68 | BBTM | RC | RIL 4 | FEURS | SAINTE-FOY-ST-SULPICE | 10+625 | 10+775 | 23 000 | 0 | 5 100 |
| 2006109 | 58 | ECF | RC | RIL 3 | FEURS | POUILLY-LES-FEURS | 2+400 | 5+320 | 99 000 | 82 000 | 86 200 |
| 2005021 | 107 | ENROBES | RC | RIL 4 | FEURS | COTTANCE | 34+895 | 35+165 | 47 400 | 0 | 6 400 |
| 2006026 | 18 | BBTM | RC | RIL 3 | FEURS | SAINTE-FOY-ST-SULPICE | 54+600 | 54+910 | 55 000 | 0 | 7 600 |
| 2007034 | 89 | BBTM | RC | RS 1 | FEURS | SAINT-BARTHELEMY-LESTRA | 3+400 | 3+545 | 30 000 | 30 000 | 30 000 |
| 2007035 | 1082 | BBME | RC | RS 1 | FEURS | FEURS | 29+435 | 29+800 | 50 000 | 50 000 | 50 000 |
| 2007038 | 1089 | BBSG | RC | RS 1 | SAINT-GALMIER | MONTROND-LES-BAINS | 12+725 | 13+733 | 130 000 | 130 000 | 130 000 |

| N° OPE. | AUTORISATION DE DEPENSER EN 2007 | RESPONSABLE | | DATE ACHEVEMENT PREVUE | | PROCEDURE DE DEVOLUTION DES TRAVAUX | DATE PREVUE DE DEBUT DES TRAVAUX | COORDINATION SECURITE | OBSERVATIONS |
|---------|----------------------------------|-------------|------|------------------------|-------------|-------------------------------------|----------------------------------|-----------------------|--|
| | | ETUDES | A.F. | ETUDES DEFINITION | A.P.D D.C.E | | | | |
| 2006025 | 5 100 | | | | | | | | AGGLOMERATION - D - OPERATION TERMINEE/SOLDEE (1ER REA) |
| 2006109 | 84 200 | STD | | | | MD | 01/06/2007 | | B - |
| 2005021 | 6 400 | | | | | | | | ENROBES EN AGGLO ENDUIT HORS AGGLO - OPERATION TERMINEE/SOLDEE (1ER REA) |
| 2006026 | 7 600 | | | | | | | | AGGLOMERATION - D - OPERATION TERMINEE/SOLDEE (1ER REA) |
| 2007034 | 30 000 | STD | | | | MD | 01/05/2007 | | C - |
| 2007035 | 50 000 | STD | | | | MD | 01/05/2007 | | D - |
| 2007038 | 130 000 | STD | | | | MD | 01/05/2007 | | C - |

| N° OPE. | N° RD | NATURE DES TRAVAUX | ACTION DU PROG | TYPE DE LA VOIE | CANTON(S) | COMMUNE(S) | PR DEBUT | PR FIN | PROGRAMME PLURIANNUEL | RESTE A FINANCER | CREDIT DE PROGRAMME 2007 + REPORTS |
|---------|-------|--------------------|----------------|-----------------|---------------|---------------------|----------|--------|-----------------------|------------------|------------------------------------|
| 2007039 | 100 | BBUM | RC | RS 1 | SAINT-GALMIER | ANDREZIEUX-BOUTHEON | 0+000 | 1+540 | 80 000 | 80 000 | 80 000 |
| 2007055 | 103 | BBTM | RC | RIL 4 | FEURS | ESSERTINES-EN-DONZY | 29+000 | 30+500 | 120 000 | 120 000 | 120 000 |
| 2007069 | 10 | BBME | RC | RIG 3 | SAINT-GALMIER | BELLEGARDE-EN-FOREZ | 21+795 | 23+430 | 65 000 | 65 000 | 65 000 |
| 2006041 | 54 | ECF | RC | RIL 4 | SAINT-GALMIER | VEAUCHE | 15+510 | 17+760 | 43 000 | 43 000 | 43 000 |
| 2006042 | 12 | ECF | RC | RIG 1 | SAINT-GALMIER | VEAUCHE | 6+700 | 7+900 | 30 000 | 30 000 | 30 000 |
| 2006110 | 107 | BBSG | RC | RIL 4 | FEURS | MONTCHAL | 40+700 | 41+780 | 95 000 | 95 000 | 95 000 |
| 2007036 | 27 | MDG | RC | RIL 3 | FEURS | COTTANCE | 45+980 | 48+150 | 38 000 | 38 000 | 38 000 |

| N° OPE. | AUTORISATION DE DEPENSER EN 2007 | RESPONSABLE | | DATE ACHEVEMENT PREVUE | | PROCEDURE DE DEVOLUTION DES TRAVAUX | DATE PREVUE DE DEBUT DES TRAVAUX | COORDINATION SECURITE | OBSERVATIONS |
|---------|----------------------------------|-------------|------|------------------------|-------------|-------------------------------------|----------------------------------|-----------------------|--|
| | | ETUDES | A.F. | ETUDES DEFINITION | A.P.D D.C.E | | | | |
| 2007039 | 80 000 | STD | | | | MD | 01/07/2007 | | PREVOIR LA SECTION DE 0+000 A 1+540 - C - |
| 2007055 | 110 000 | STD | | | | MD | 01/05/2007 | | COURSE DE COTE MOTO |
| 2007069 | 65 000 | STD | | | | MD | 01/05/2007 | | |
| 2006041 | 0 | STD | | | | MD | | | TP 2006 - C - |
| 2006042 | 0 | STD | | | | MD | | | TP 2006 - C - |
| 2006110 | 0 | STD | | | | MD | | | D - |
| 2007036 | 0 | STD | | | | MD | | | NE PAS FAIRE DE REPROFILAGE - PREVOIR EN DEGAT D'HIVER - C - |

| N° OPE. | N° RD | NATURE DES TRAVAUX | ACTION DU PROG | TYPE DE LA VOIE | CANTON(S) | COMMUNE(S) | PR DEBUT | PR FIN | PROGRAMME PLURIANNUEL | RESTE A FINANCER | CREDIT DE PROGRAMME 2007 + REPORTS |
|---------|-------|---------------------------|----------------|-----------------|---------------|---------------------|----------|--------|-----------------------|------------------|------------------------------------|
| 2007037 | 27 | MDG | RC | RIL 3 | FEURS | ROZIER-EN-DONZY | 42+685 | 45+452 | 37 500 | 37 500 | 37 500 |
| 2006112 | 54 | REPROFILAGE + PURGE + ECF | RC | RIL 4 | SAINT-GALMIER | VEAUCHE | 15+510 | 17+760 | 12 000 | 0 | 12 000 |
| 2007040 | 1082 | BBME | RC | RS 1 | SAINT-GALMIER | ANDREZIEUX-BOUTHEON | 52+300 | 52+740 | 75 000 | 75 000 | 75 000 |
| 2006113 | 12 | PURGE + ECF | RC | RIG 1 | SAINT-GALMIER | VEAUCHE | 6+700 | 7+900 | 25 000 | 0 | 25 000 |
| 2007041 | 100 | BBUM | RC | RS 1 | SAINT-GALMIER | VEAUCHE | 4+895 | 6+185 | 56 000 | 56 000 | 56 000 |
| 2007070 | 12 | ECF | RC | RIG 1 | SAINT-GALMIER | SAINT-GALMIER | 10+815 | 11+155 | 60 000 | 60 000 | 60 000 |
| 2005040 | 98 | TRAVERSE AGGLOMERATION | OS | RIL 4 | FEURS | CHAMBEON | 7+250 | 7+400 | 70 000 | 0 | 2 600 |

| N° OPE. | AUTORISATION DE DEPENSER EN 2007 | RESPONSABLE | | DATE ACHEVEMENT PREVUE | | PROCEDURE DE DEVOLUTION DES TRAVAUX | DATE PREVUE DE DEBUT DES TRAVAUX | COORDINATION SECURITE | OBSERVATIONS |
|---------|----------------------------------|-------------|---------|------------------------|-------------|-------------------------------------|----------------------------------|-----------------------|--|
| | | ETUDES | A.F. | ETUDES DEFINITION | A.P.D D.C.E | | | | |
| 2007037 | 0 | STD | | | | MD | | | NE PAS FAIRE DE REPROFILAGE - PREVOIR EN DEGAT D'HIVER - B - |
| 2006112 | 12 000 | STD | | | | MD | 01/06/2007 | | C - TRAVAUX PREPARATOIRES 2006 |
| 2007040 | 0 | STD | | | | MD | | | GIRATOIRE DES GOUTERONS |
| 2006113 | 25 000 | STD | | | | MD | 01/06/2007 | | C - TRAVAUX PREPARATOIRES 2006 |
| 2007041 | 0 | STD | | | | MD | | | RABOTAGE GIRATOIRE - C - |
| 2007070 | 0 | STD | | | | MD | | | |
| 2005040 | 2 600 | STD | COMMUNE | | | | | | OPERATION TERMINEE/SOLDEE (1ER REA) |

| N° OPE. | N° RD | NATURE DES TRAVAUX | ACTION DU PROG | TYPE DE LA VOIE | CANTON(S) | COMMUNE(S) | PR DEBUT | PR FIN | PROGRAMME PLURIANNUEL | RESTE A FINANCER | CREDIT DE PROGRAMME 2007 + REPORTS |
|---------|-------|---|----------------|-----------------|---------------|---------------------|----------|--------|-----------------------|------------------|------------------------------------|
| 2005042 | 112 | MISE EN SECURITE | OS | RIL 3 | FEURS | MIZERIEUX | 20+400 | 20+600 | 90 000 | 0 | 89 170 |
| 2005053 | 10-1 | TRAVERSE AGGLOMERATION | OS | RIL 4 | SAINT-GALMIER | CHAMBOEUF | 0+350 | 0+550 | 24 060 | 0 | 0 |
| 1998058 | 89 | ABATTAGE ET PLANTATIONS D'ARBRES | OS | RIG 2 | FEURS | FEURS,SALT-EN-DONZY | 7+000 | 12+000 | 186 440 | 12 000 | 23 170 |
| 2001027 | 10 | CARREFOUR AVEC RD 107 | OS | RIG 3 | FEURS | CIVENS | 6+400 | 6+450 | 600 000 | 520 000 | 556 880 |
| 2003015 | 107 | TRAVERSE AGGLOMERATION | OS | RIL 4 | FEURS | CHAMBEON | 19+000 | 19+500 | 60 000 | 60 000 | 60 000 |
| 2004011 | 107 | MISE EN SECURITE SECTEUR CHARBONNEL (VOIE SNCF) | OS | RIL 4 | FEURS | CIVENS | 0+000 | 0+000 | 50 000 | 40 000 | 50 000 |
| 2005054 | 59 | TRAVERSE AGGLOMERATION | OS | RIL 3 | FEURS | ROZIER-EN-DONZY | 0+100 | 0+350 | 80 000 | 80 000 | 80 000 |

| N° OPE. | AUTORISATION DE DEPENSER EN 2007 | RESPONSABLE | | DATE ACHIEVEMENT PREVUE | | PROCEDURE DE DEVOLUTION DES TRAVAUX | DATE PREVUE DE DEBUT DES TRAVAUX | COORDINATION SECURITE | OBSERVATIONS |
|---------|----------------------------------|------------------|---------|-------------------------|-------------|-------------------------------------|----------------------------------|-----------------------|--|
| | | ETUDES | A.F. | ETUDES DEFINITION | A.P.D D.C.E | | | | |
| 2005042 | 89 170 | STD | STD | 31/12/2006 | 31/12/2006 | MAPA | 15/04/2007 | | NOMBREUX ACCIDENTS - ELARGISSEMENT OUVRAGE (MARCHE ATTRIBUE) |
| 2005053 | 0 | STD + BE EXTERNE | COMMUNE | 31/12/2006 | | MD | | | OPERATION COMMUNALE - OPERATION TERMINEE |
| 1998058 | 21 170 | STD | STD | | | | | | REPLACEMENT DE PLANTATIONS - OPERATION TERMINEE (1ER REA) |
| 2001027 | 516 880 | STD | STD | 31/12/2006 | 31/12/2006 | AOO | 31/12/2006 | 2 | CARREFOUR GIRATOIRE - TRAVAUX EN COURS - RESEAUX A DEPLACER |
| 2003015 | 50 000 | STD + BE EXTERNE | COMMUNE | 31/12/2006 | 31/12/2006 | MD | 01/10/2007 | | LIE A TRAVAUX COMMUNAUX |
| 2004011 | 20 000 | STD / RFF | | 31/12/2006 | | MAPA | 01/07/2007 | | EN LIAISON AVEC RFF |
| 2005054 | 45 000 | STD + BE EXTERNE | COMMUNE | 31/12/2006 | | MD | 01/06/2007 | | LIE A TRAVAUX COMMUNAUX |

| N° OPE. | N° RD | NATURE DES TRAVAUX | ACTION DU PROG | TYPE DE LA VOIE | CANTON(S) | COMMUNE(S) | PR DEBUT | PR FIN | PROGRAMME PLURIANNUEL | RESTE A FINANCER | CREDIT DE PROGRAMME 2007 + REPORTS |
|---------|-------|----------------------------|----------------|-----------------|-----------------------------------|-----------------------|----------|--------|-----------------------|------------------|------------------------------------|
| 1999012 | 89 | TRAVERSE D'AGGLOMERATION | OS | RIG 2 | FEURS | SAINT-MARTIN-LESTRA | 2+600 | 2+800 | 172 000 | 10 000 | 48 670 |
| 2000028 | 107 | RECTIFICATION ET CALIBRAGE | OS | RIL 4 | FEURS | CHAMBEON | 22+700 | 23+100 | 200 000 | 200 000 | 200 000 |
| 2002039 | 103 | RECONQUETE D'ACCOTEMENT | OS | RIL 4 | CHAZELLES-SUR-LYON | SAINT-DENIS-SUR-COISE | 53+500 | 56+000 | 483 500 | 255 000 | 305 820 |
| 2003016 | 60 | CARREFOUR EN AGGLOMERATION | OS | RIG 2 | FEURS | PANISSIERES | 29+000 | 31+000 | 80 000 | 80 000 | 50 000 |
| 2003019 | 10 | TRAVERSE AGGLOMERATION | OS | RIG 3 | FEURS | SALT-EN-DONZY | 11+000 | 11+500 | 50 000 | 50 000 | 50 000 |
| 1999009 | 16 | CARREFOUR AVEC RD 103 | OS | RIL 4 | CHAZELLES-SUR-LYON | VIRIGNEUX | 27+600 | 27+800 | 0 | 0 | 0 |
| 2000034 | 12 | AMENAGEMENT DE VIRAGES | OS | RIG 2 | CHAZELLES-SUR-LYON, SAINT-GALMIER | SAINT-GALMIER | 17+000 | 19+000 | 763 000 | 214 461 | 0 |

| N° OPE. | AUTORISATION DE DEPENSER EN 2007 | RESPONSABLE | | DATE ACHEVEMENT PREVUE | | PROCEDURE DE DEVOLUTION DES TRAVAUX | DATE PREVUE DE DEBUT DES TRAVAUX | COORDINATION SECURITE | OBSERVATIONS |
|---------|----------------------------------|-------------|----------|------------------------|-------------|-------------------------------------|----------------------------------|-----------------------|--|
| | | ETUDES | A.F. | ETUDES DEFINITION | A.P.D D.C.E | | | | |
| 1999012 | 38 670 | STD | | | | | | | LIE A TRAVAUX COMMUNAUX OPERATION TERMINEE (1ER REA) |
| 2000028 | 0 | STD | STD / SF | 31/12/2006 | | AOO | | 2 | VIRAGE GRANDE MOTTE - NOUVEAU PROJET - PROBLEME AF - LIE A OPE 1998047 (RIL) |
| 2002039 | 50 820 | STD | STD / SF | 31/12/2006 | | AOO | | 3 | 1ERE TRANCHE DEBUTEE EN 2006 - 2EME TRANCHE A REALISER |
| 2003016 | 0 | BE EXTERNE | COMMUNE | 31/12/2006 | | MD | | | ETUDES - PARTICIPATION COMMUNALE (ALLEE DES SOUPIRS) |
| 2003019 | 0 | BE EXTERNE | COMMUNE | 31/12/2006 | | MD | | | ETUDES + TRAVAUX COMMUNAUX |
| 1999009 | 0 | STD | STD | | | | | 3 | LIE A TRAVAUX COMMUNAUX (EN ATTENTE) |
| 2000034 | 0 | STD | STD | 01/04/2007 | | MD | | | RECTIFICATION DEVERS ENTRE CLINIQUE ET CHEMIN DU BARRAGE |

| N° OPE. | N° RD | NATURE DES TRAVAUX | ACTION DU PROG | TYPE DE LA VOIE | CANTON(S) | COMMUNE(S) | PR DEBUT | PR FIN | PROGRAMME PLURIANNUEL | RESTE A FINANCER | CREDIT DE PROGRAMME 2007 + REPORTS |
|---------|-------|--------------------------|----------------|-----------------|--------------------|---------------------------------|----------|--------|-----------------------|------------------|------------------------------------|
| 2001030 | 10 | RECTIFICATION VIRAGE | OS | RIG 3 | FEURS | SAINT-CYR-LES-VIGNES | 20+250 | 20+500 | 0 | 0 | 0 |
| 2002040 | 3 | RECONQUETE D'ACCOTEMENT | OS | RIL 4 | CHAZELLES-SUR-LYON | CHATELUS, SAINT-DENIS SUR-COISE | 56+000 | 61+000 | 100 000 | 100 000 | 0 |
| 2003009 | 101 | CARREFOUR DE L'HERMITAGE | OS | RIL 3 | SAINTE-GALMIER | RIVAS | 81+000 | 81+300 | 50 000 | 50 000 | 0 |
| 2003010 | 101 | RECONQUETE ACCOTEMENTS | OS | RIL 3 | SAINTE-GALMIER | CHAMBOEUF, CUZIEU | 82+000 | 84+000 | 0 | 0 | 0 |
| 2003011 | 16 | RECONQUETE ACCOTEMENTS | OS | RIL 4 | SAINTE-GALMIER | CUZIEU, RIVAS | 13+000 | 15+000 | 0 | 0 | 0 |
| 2003017 | 103 | CARREFOUR AVEC VC | OS | RIL 4 | FEURS | PANISSIERES | 26+000 | 26+800 | 80 000 | 80 000 | 0 |
| 2004013 | 10 | CARREFOUR AVEC RD 54 | OS | RIL 3 | SAINTE-GALMIER | SAINTE-BONNET-LES-OULES | 31+100 | 31+300 | 200 000 | 200 000 | 0 |

| N° OPE. | AUTORISATION DE DEPENSER EN 2007 | RESPONSABLE | | DATE ACHIEVEMENT PREVUE | | PROCEDURE DE DEVOLUTION DES TRAVAUX | DATE PREVUE DE DEBUT DES TRAVAUX | COORDINATION SECURITE | OBSERVATIONS |
|---------|----------------------------------|---------------|---------|-------------------------|-------------|-------------------------------------|----------------------------------|-----------------------|--|
| | | ETUDES | A.F. | ETUDES DEFINITION | A.P.D D.C.E | | | | |
| 2001030 | 0 | STD | STD | 01/06/2007 | | | | 3 | PROBLEME VISIBILITE ACCES (ETUDIER MODIFICATION GEOMETRE VIRAGE) |
| 2002040 | 0 | STD | STD | 01/09/2007 | | | | 3 | DIAGNOSTIC ITINERAIRE |
| 2003009 | 0 | STD + COMMUNE | COMMUNE | | | | | | ETUDES - COMMUNE MAITRE D'OUVRAGE |
| 2003010 | 0 | STD | STD | 01/11/2007 | | | | | ETUDES - (LEVE TOPO FAIT) SECTION VOIE SNCF LES PLAGNES |
| 2003011 | 0 | STD | STD | 01/12/2007 | | | | | ETUDES - (DIAGNOSTIC A ETABLIR) |
| 2003017 | 0 | STD | | 01/12/2007 | | | | | ETUDES - PARTICIPATION COMMUNALE - ANALYSE DE VARIANTES |
| 2004013 | 0 | STD | STD | 31/12/2006 | 01/10/2007 | AOO | | 2 | GIRATOIRE - AF + RESEAUX (REVOIR MONTANT PPA) |

| N° OPE. | N° RD | NATURE DES TRAVAUX | ACTION DU PROG | TYPE DE LA VOIE | CANTON(S) | COMMUNE(S) | PR DEBUT | PR FIN | PROGRAMME PLURIANNUEL | RESTE A FINANCER | CREDIT DE PROGRAMME 2007 + REPORTS |
|---------|-------|---|----------------|-----------------|--------------------|-------------------------|----------|--------|-----------------------|------------------|------------------------------------|
| 2005043 | 112 | RECONQUETE ACCOTEMENTS | OS | RIL 3 | FEURS | MIZERIEUX,NERVIEUX | 18+100 | 22+000 | 0 | 0 | 0 |
| 2005047 | 3 | CARREFOUR RD 3 - VC | OS | RIL 4 | CHAZELLES-SUR-LYON | GRAMMOND | 50+900 | 51+000 | 50 000 | 50 000 | 0 |
| 2005048 | 10 | CARREFOUR AVEC RD 113 | OS | RIG 3 | FEURS | SALVIZINET | 8+400 | 8+600 | 50 000 | 50 000 | 0 |
| 2005058 | 89 | CARREFOUR AVEC VC DE L'ORME | OS | RS 1 | FEURS | SAINT-BARTHELEMY-LESTRA | 5+200 | 5+500 | 100 000 | 100 000 | 0 |
| 1995076 | 111 | AMELIORATION LIAISON RD60-ESSERTINES EN DONZY | RIL | RIL 4 | FEURS | ESSERTINES-EN-DONZY,JAS | 0+000 | 3+200 | 950 000 | 360 110 | 200 000 |
| 2001012 | 10 | CALIBRAGE 'PIED DE VACHE' | RIL | RIL 3 | SAINT-GALMIER | CHAMBOEUF | 19+800 | 30+900 | 196 070 | 0 | 10 200 |
| 2006051 | 103 | AMELIORATION LIAISON MARINGES VIRIGNEUX | RIL | RIL 4 | CHAZELLES-SUR-LYON | MARINGES,VIRIGNEUX | 41+000 | 45+500 | 1 200 000 | 1 200 000 | 0 |

| N° OPE. | AUTORISATION DE DEPENSER EN 2007 | RESPONSABLE | | DATE ACHIEVEMENT PREVUE | | PROCEDURE DE DEVOLUTION DES TRAVAUX | DATE PREVUE DE DEBUT DES TRAVAUX | COORDINATION SECURITE | OBSERVATIONS |
|---------|----------------------------------|-------------|---------------|-------------------------|-------------|-------------------------------------|----------------------------------|-----------------------|---|
| | | ETUDES | A.F. | ETUDES DEFINITION | A.P.D D.C.E | | | | |
| 2005043 | 0 | STD | STD | 01/09/2007 | | | | | DIAGNOSTIC A REALISER |
| 2005047 | 0 | STD | | | | | | | LIE A TRAVAUX COMMUNAUX (EN ATTENTE) |
| 2005048 | 0 | STD | STD | 31/12/2006 | 01/06/2007 | | 01/10/2007 | 2 | AF + TRAVAUX (DEGAGEMENT DE VISIBILITE) |
| 2005058 | 0 | STD | STD + COMMUNE | | | | | | ETUDE DIAGNOSTIC - LEVE TOPO FAIT - DEGAGEMENT VISIBILITE - PARTICIPATION COMMUNALE ? |
| 1995076 | 170 000 | STD | STD | 31/12/2006 | 15/02/2007 | AOO | 01/06/2007 | 2 | OPERATION A TERMINER EN 2007 TF + TC - RESEAUX (1ER REA) |
| 2001012 | 10 200 | STD | | | | | | | OPERATION TERMINEE/SOLDEE (1ER REA) |
| 2006051 | 0 | STD | STD | 01/07/2007 | | | | | ETUDES (DIAGNOSTIC) |

| N° OPE. | N° RD | NATURE DES TRAVAUX | ACTION DU PROG | TYPE DE LA VOIE | CANTON(S) | COMMUNE(S) | PR DEBUT | PR FIN | PROGRAMME PLURIANNUEL | RESTE A FINANCER | CREDIT DE PROGRAMME 2007 + REPORTS |
|----------|-------|---|----------------|-----------------|---------------|---------------------------------------|----------|--------|-----------------------|------------------|------------------------------------|
| 1998047 | 107 | RECTIFICATION ET CALIBRAGE | RIL | RIL 4 | FEURS | CHAMBEON | 21+000 | 24+000 | 450 000 | 327 520 | 100 000 |
| 2006052 | 10 | CALIBRAGE | RIL | RIL 3 | SAINT-GALMIER | SAINT-BONNET-LES-OULES | 30+900 | 33+600 | 500 000 | 500 000 | 180 000 |
| 2007063 | 6 | RECTIFICATION ET CALIBRAGE | RIL | RIL 3 | SAINT-GALMIER | CHAMBOEUF | 53+260 | 54+140 | 200 000 | 200 000 | 0 |
| 2004061 | 113 | AMELIORATION LIAISON FEURS - SALVIZINET | RIL | RIL 4 | FEURS | CIVENS,SALVIZINET | 27+000 | 29+200 | 1 200 000 | 1 200 000 | 0 |
| 2006070 | 107 | RECTIFICATION VIRAGES | RIL | RIL 4 | FEURS | COTTANCE | 32+300 | 32+900 | 100 000 | 100 000 | 100 000 |
| E2000014 | 89 | RECTIFICATION ET CALIBRAGE | ETUDES | RIG 1 | FEURS | SAINT-BARTHELEMY-LESTRA,SALT-EN-DONZY | 5+500 | 8+500 | 0 | 0 | 0 |
| E2001029 | 12 | CONSTRUCTION ACCOTEMENT STABILISE | ETUDES | RIG 1 | SAINT-GALMIER | CHAMBOEUF,SAINT-GALMIER | 9+700 | 11+800 | 0 | 0 | 0 |

| N° OPE. | AUTORISATION DE DEPENSER EN 2007 | RESPONSABLE | | DATE ACHEVEMENT PREVUE | | PROCEDURE DE DEVOLUTION DES TRAVAUX | DATE PREVUE DE DEBUT DES TRAVAUX | COORDINATION SECURITE | OBSERVATIONS |
|----------|----------------------------------|-------------|------|------------------------|-------------|-------------------------------------|----------------------------------|-----------------------|--|
| | | ETUDES | A.F. | ETUDES DEFINITION | A.P.D D.C.E | | | | |
| 1998047 | 0 | STD | STD | 01/03/2007 | | | | | RECONQUETE ACCOTEMENTS (A PHASER AVEC OPE 2000028 - OS) AF + RESEAUX |
| 2006052 | 0 | STD | STD | 01/10/2007 | | | | | 1ERE SECTION - ETUDES + AF |
| 2007063 | 0 | STD | STD | | | | | | SECTION PONT DES ROMAINS - SAVY - ETUDES |
| 2004061 | 0 | STD | STD | 15/02/2007 | | | | | ETUDES (CEP 02) |
| 2006070 | 0 | STD | | | | | | | LES CLAPONS (ENDUIT + MERLON REALISES) |
| E2000014 | | STD | | 15/03/2007 | | | | | ETUDE ITINERAIRE (CEP 03) E00014 : OPS |
| E2001029 | | STD | | | | | | | LIAISON TALLODIERE - VOLVON CHEMINEMENT PIETONS |

STD Plaine du Forez
 Responsable Thierry Delbono
 UC :
 Tél :

PLAN DE CHARGE 2007
 Initiale

MONTBRISON ARRD

| N° OPE. | N° RD | NATURE DES TRAVAUX | ACTION DU PROG | TYPE DE LA VOIE | CANTON(S) | COMMUNE(S) | PR DEBUT | PR FIN | PROGRAMME PLURIANNUEL | RESTE A FINANCER | CREDIT DE PROGRAMME 2007 + REPORTS |
|--------------|-------|---|----------------|-----------------|-----------|-------------------------------------|----------|--------|-----------------------|------------------|------------------------------------|
| E2005049 | 107 | DEVIATION ITINERAIRE - CARREFOUR AVEC RD 112 ET RD 1089 | ETUDES | RIL 3 | FEURS | FEURS | 26+150 | 26+160 | 0 | 0 | 0 |
| E2007067 | 10 | RECTIFICATION ET CALIBRAGE | ETUDES | RIG 3 | FEURS | CIVENS,POUILLY-LES-FEURS,SALVIZINET | 7+000 | 8+500 | 0 | 0 | 0 |
| TOTAL | | | | | | | | | 15 550 390 | 8 224 771 | 5 232 240 |

STD Plaine du Forez
 Responsable Thierry Delbono
 UC :
 Tél :

PLAN DE CHARGE 2007
 Initiale

MONTBRISON ARRD

| N° OPE. | AUTORISATION DE DEPENSER EN 2007 | RESPONSABLE | | DATE ACHEVEMENT PREVUE | | PROCEDURE DE DEVOLUTION DES TRAVAUX | DATE PREVUE DE DEBUT DES TRAVAUX | COORDINATION SECURITE | OBSERVATIONS |
|----------|----------------------------------|-------------|------|------------------------|-------------|-------------------------------------|----------------------------------|-----------------------|--|
| | | ETUDES | A.F. | ETUDES DEFINITION | A.P.D D.C.E | | | | |
| E2005049 | | STD | | 01/11/2007 | | | | | ETUDE FAISABILITE - RECHERCHE SOLUTION ALTERNATIVE E05049 : OPS |
| E2007067 | | STD | | 01/10/2007 | | | | | SUITE ELARGISSEMENT OA GOUTTE FOUGERE |
| | 3 125 740 | | | | | | | | |

Arrondissement de Montbrison

Carte des limites de gestion du réseau départemental



- Réseau géré par STD Montrisonnais
- Réseau géré par STD Plaine du Forez
- Réseau géré par STD Forez sud

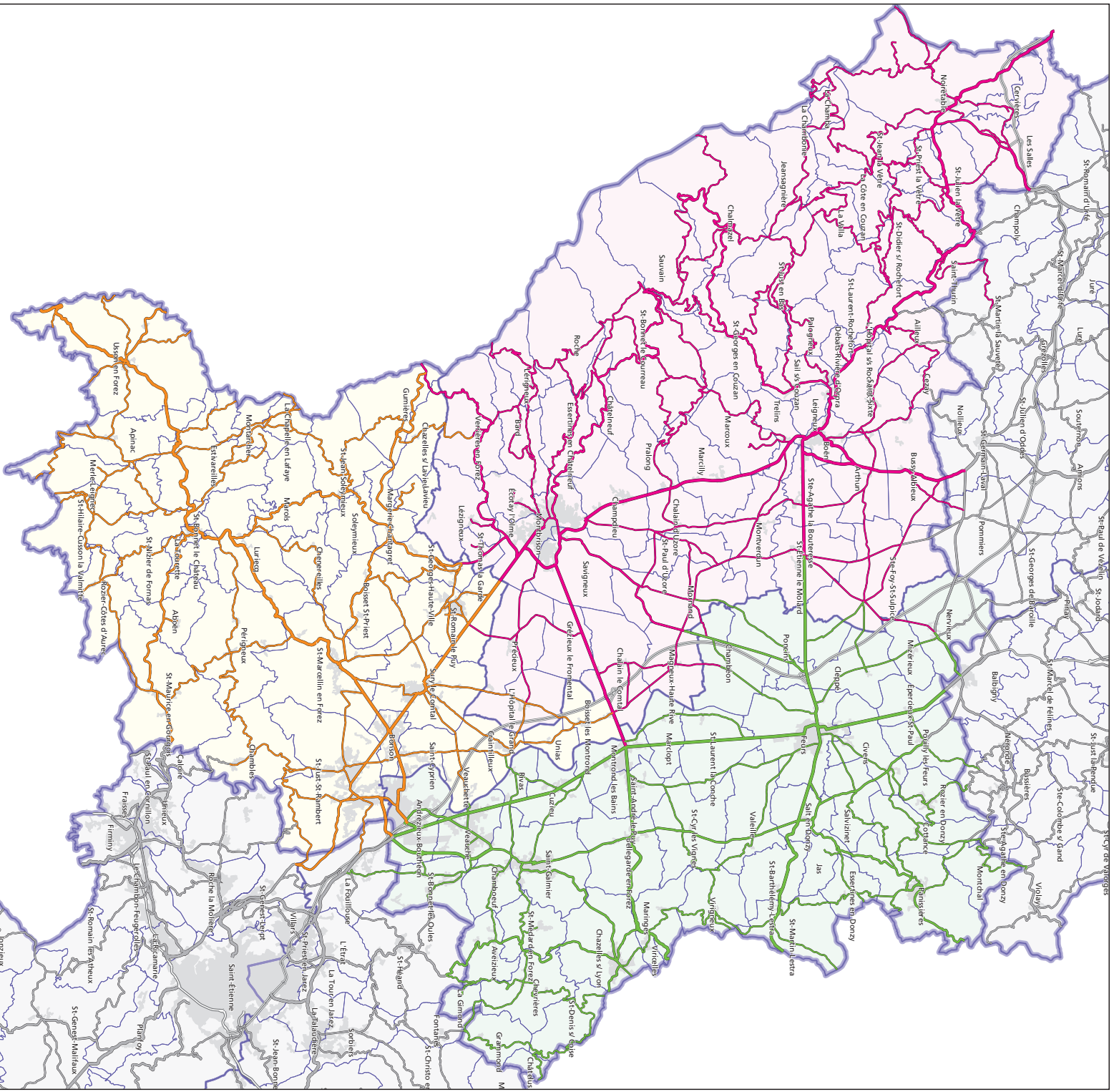

| N° OPE. | N° RD | NATURE DES TRAVAUX | ACTION DU PROG | TYPE DE LA VOIE | CANTON(S) | COMMUNE(S) | PR DEBUT | PR FIN | PROGRAMME PLURIANNUEL | RESTE A FINANCER | CREDIT DE PROGRAMME 2007 + REPORTS |
|---------|-------|---|----------------|-----------------|----------------------------|--|----------|--------|-----------------------|------------------|------------------------------------|
| 2006077 | 498 | ISOLATION PHONIQUE DE BATIMENTS | PARTC | RS 1 | SAINT-BONNET-LE-CHATEAU | SAINT-BONNET-LE-CHATEAU | 20+500 | 21+300 | 30 000 | 25 000 | 25 000 |
| 1994003 | 498 | DEVIATION DE ST-MARCELLIN EN FOREZ | RS | RS 1 | SAINT-JUST-SAINT-RAMBERT | SAINT-MARCELLIN-EN-FOREZ | 29+500 | 40+000 | 9 500 000 | 9 075 550 | 2 500 000 |
| 2000060 | 498 | BOULEVARD URBAIN | RS | RS 1 | SAINT-BONNET-LE-CHATEAU | SAINT-BONNET-LE-CHATEAU | 20+300 | 22+500 | 1 270 000 | 14 350 | 34 590 |
| 2006088 | 100 | ECLAIRAGE + ECHANGEUR GOUYONNIERE | RS | RS 1 | SAINT-GALMIER, SAINT-HEAND | ANDREZIEUX-BOUTHEON, FOUILLOUSE (LA) | 0+000 | 0+100 | 100 000 | 100 000 | 100 000 |
| 2003070 | 8 | DEVIATION SURY - BONSON (RD 8 - RD 498) | RS | RS 1 | SAINT-JUST-SAINT-RAMBERT | SURY-LE-COMTAL | 90+200 | 93+500 | 10 000 000 | 10 000 000 | 1 500 000 |
| 2001011 | 5 | RECTIFICATION ET CALIBRAGE ENTRE LE POTEAU BLEU ET MARGERIE | RIG | RIG 2 | SAINT-JEAN-SOLEYMIEUX | MARGERIE-CHANTAGRET, SAINT-GEORGES-HAUTE-VILLE | 14+500 | 17+700 | 2 000 000 | 1 685 000 | 882 930 |
| 2006002 | | DEMOLITION D'OPPORTUNITE | RIG | | | | | | 30 000 | 0 | 30 000 |

| N° OPE. | AUTORISATION DE DEPENSER EN 2007 | RESPONSABLE | | DATE ACHEVEMENT PREVUE | | PROCEDURE DE DEVOLUTION DES TRAVAUX | DATE PREVUE DE DEBUT DES TRAVAUX | COORDINATION SECURITE | OBSERVATIONS |
|---------|----------------------------------|------------------|------|------------------------|-------------|-------------------------------------|----------------------------------|-----------------------|--|
| | | ETUDES | A.F. | ETUDES DEFINITION | A.P.D D.C.E | | | | |
| 2006077 | 5 000 | ADM + BE EXTERNE | | | | | | | BOULEVARD URBAIN - ETUDE EN COURS AU 1/1/07 E06077 : OPS |
| 1994003 | 400 000 | ADM | SF | 31/12/2006 | 01/06/2007 | AOO | 01/10/2007 | 2 | AF EN COURS - 1ERE SECTION LE PLACIER - OUTRE L'EAU (TC + TF) E94003 : OPS |
| 2000060 | 30 590 | ADM | | | | MD | 01/04/2007 | | FINITIONS (REPRISES PONCTUELLES) |
| 2006088 | 80 000 | ADM + BE EXTERNE | | | | | | | REMISE EN ETAT AVANT RETROCESSION OPS A CREER |
| 2003070 | 0 | ADM | S.F | 31/12/2006 | 01/09/2007 | | 01/01/2008 | 2 | DUP - 1ERE TRANCHE (DEVOIEMENT RD 498 + GIRATOIRE NORD + SECTION ZA DES PLAINES) E03070 : OPS |
| 2001011 | 792 930 | ADM | S.F. | 31/12/2006 | | | | | FIN 1ERE SECTION - AF - 2EME SECTION DUP |
| 2006002 | 30 000 | | | | | | | | |

| N° OPE. | N° RD | NATURE DES TRAVAUX | ACTION DU PROG | TYPE DE LA VOIE | CANTON(S) | COMMUNE(S) | PR DEBUT | PR FIN | PROGRAMME PLURIANNUEL | RESTE A FINANCER | CREDIT DE PROGRAMME 2007 + REPORTS |
|---------|-------|--|----------------|-----------------|-----------|------------|----------|--------|-----------------------|------------------|------------------------------------|
| 2007001 | | RESERVE POUR DEMOLITIONS D'OPPORTUNITE | RIG | | | | | | 40 000 | 40 000 | 40 000 |
| 2007090 | | TRAVAUX PARC (ETUDES ET TRAVAUX) | RIG | | | | | | 110 000 | 110 000 | 110 000 |
| 2007080 | | DEGATS D'HIVER | GRRO | | | | | | 200 000 | 200 000 | 200 000 |
| 2001003 | 112 | ELARGISSEMENT O.A. | GROA | RIL 4 | FEURS | NERVIEUX | 18+820 | 18+830 | 115 000 | 0 | 110 000 |
| 2006060 | | REVISION DE PRIX | RC | | | | | | 189 120 | 0 | 14 980 |
| 2007060 | | REVISION DE PRIX | RC | | | | | | 200 000 | 200 000 | 200 000 |
| 2007100 | | RESERVE POUR TRAVAUX PREPARATOIRES | RC | | | | | | 200 000 | 200 000 | 200 000 |

| N° OPE. | AUTORISATION DE DEPENSER EN 2007 | RESPONSABLE | | DATE ACHEVEMENT PREVUE | | PROCEDURE DE DEVOLUTION DES TRAVAUX | DATE PREVUE DE DEBUT DES TRAVAUX | COORDINATION SECURITE | OBSERVATIONS |
|---------|----------------------------------|----------------|------|------------------------|-------------|-------------------------------------|----------------------------------|-----------------------|---|
| | | ETUDES | A.F. | ETUDES DEFINITION | A.P.D D.C.E | | | | |
| 2007001 | 31 832 | | | | | | | | REPARTITION PAR OPERATION A SOUMETTRE A LA CP |
| 2007090 | 110 000 | | | | | | | | |
| 2007080 | 150 000 | | | | | | | | A VENTILER SELON BESOINS - 2EME PROGRAMME |
| 2001003 | 110 000 | ADM+BE EXTERNE | | 31/12/2006 | 31/12/2006 | | | 3 | TRAVAUX EN COURS AU 1/1/07 E01003 : OPS |
| 2006060 | 14 980 | | | | | | | | |
| 2007060 | 100 000 | | | | | | | | |
| 2007100 | 150 000 | | | | | | | | |

| N° OPE. | N° RD | NATURE DES TRAVAUX | ACTION DU PROG | TYPE DE LA VOIE | CANTON(S) | COMMUNE(S) | PR DEBUT | PR FIN | PROGRAMME PLURIANNUEL | RESTE A FINANCER | CREDIT DE PROGRAMME 2007 + REPORTS |
|---------|-------|--|----------------|-----------------|--------------------------|----------------------|----------|--------|-----------------------|------------------|------------------------------------|
| 2005051 | 496 | CARREFOUR GIRATOIRE AVEC RD 107 | OS | RS 1 | MONTBRISON | CHALAIN-LE-COMTAL | 27+400 | 27+500 | 600 000 | 600 000 | 600 000 |
| 2007002 | | COORDINATION DE SECURITE | OS | | | | | | 35 000 | 35 000 | 35 000 |
| 2004005 | | COORDINATION DE SECURITE | OS | | | | | | 28 400 | 0 | 3 640 |
| 2005063 | | COORDINATION DE SECURITE | OS | | | | | | 26 720 | 0 | 7 040 |
| 2006054 | | COORDINATION DE SECURITE | OS | | | | | | 25 000 | 0 | 18 470 |
| 2002099 | 496 | TRAITEMENT OBSTACLES LATERAUX (ARBRES) | OS | RS 1 | SAINT-JUST-SAINT-RAMBERT | BOISSET-LES-MONTROND | 30+200 | 31+100 | 60 000 | 59 910 | 59 910 |
| 2006057 | 204 | AMENAGEMENT DE SECURITE | OS | RS 1 | MONTBRISON | SAVIGNEUX | 3+200 | 3+800 | 400 000 | 400 000 | 0 |

| N° OPE. | AUTORISATION DE DEPENSER EN 2007 | RESPONSABLE | | DATE ACHEVEMENT PREVUE | | PROCEDURE DE DEVOLUTION DES TRAVAUX | DATE PREVUE DE DEBUT DES TRAVAUX | COORDINATION SECURITE | OBSERVATIONS |
|---------|----------------------------------|-------------|------|------------------------|-------------|-------------------------------------|----------------------------------|-----------------------|--|
| | | ETUDES | A.F. | ETUDES DEFINITION | A.P.D D.C.E | | | | |
| 2005051 | 50 000 | ADM | S.F. | 31/12/2006 | 01/09/2007 | AOO | 01/01/2008 | 2 | HAMEAU FONTANNES ETUDES + AF - DEMOLITIONS EN 2007 - DCE COMMUN AVEC MISE EN SECURITE DE LA TRAVERSE (OPE 2005061) |
| 2007002 | 25 000 | | | | | | | | |
| 2004005 | 3 640 | | | | | | | | |
| 2005063 | 7 040 | | | | | | | | |
| 2006054 | 18 470 | | | | | | | | |
| 2002099 | 0 | ADM | | | | | | | PARTI D'AMENAGEMENT A DETERMINER DIAGNOSTIC PHYTOSANITAIRE (ETUDE CEDRE) OPS A CREER |
| 2006057 | 0 | ADM | | 31/12/2006 | | AOO | | 2 | CARREFOUR AVEC RUE DE L'INDUSTRIE LIE A LA DESSERTTE DE ZONE D'ACTIVITE (PARTICIPATION CALF) |

| N° OPE. | N° RD | NATURE DES TRAVAUX | ACTION DU PROG | TYPE DE LA VOIE | CANTON(S) | COMMUNE(S) | PR DEBUT | PR FIN | PROGRAMME PLURIANNUEL | RESTE A FINANCER | CREDIT DE PROGRAMME 2007 + REPORTS |
|----------|-------|----------------------------|----------------|-----------------|--|---|----------|--------|-----------------------|------------------|------------------------------------|
| 2000058 | 54 | RECONQUETE D'EMPRISES | RIL | RIL 3 | SAINT-JUST-SAINT-RAMBERT | SURY-LE-COMTAL,VEAUCHETTE | 7+000 | 13+000 | 0 | 0 | 0 |
| 1997067 | 498 | DEVIATION RD 498 | GID | RS 1 | SAINT-GALMIER, SAINT-HEAND, SAINT-JUST-SAINT-RAMBERT | ANDREZIEUX-BOUTHEON,FOUILLOUSE (LA), SAINT-JUST-SAINT-RAMBERT | 0+0 | 0+0 | 59 000 000 | 23 940 435 | 18 421 420 |
| E1993076 | 8 | DEVIATION D'ARTHUN | ETUDES | RS 1 | BOEN | ARTHUN | 54+700 | 55+800 | 40 000 | 40 000 | 40 000 |
| E2006075 | 8 | DEVIATION DE BUSSY ALBIEUX | ETUDES | RS 1 | BOEN | BUSSY-ALBIEUX | 52+500 | 54+000 | 40 000 | 40 000 | 40 000 |
| E1993077 | 12 | DEVIATION DE ST GALMIER | ETUDES | RIG 1 | SAINT-GALMIER | CHAMBOEUF, SAINT-GALMIER | 0+000 | 0+000 | 110 000 | 110 000 | 82 563 |
| E1999062 | 496 | LIAISON A72 - MONTBRISON | ETUDES | RS 1 | MONTBRISON | CHALAIN-LE-COMTAL, SAVIGNEUX | 20+500 | 29+000 | 60 000 | 60 000 | 60 000 |
| E2000031 | 6 | DEVIATION DES MARCHANDS | ETUDES | RIL 4 | SAINT-GALMIER | CUZIEU | 47+400 | 47+600 | 80 000 | 80 000 | 80 000 |

| N° OPE. | AUTORISATION DE DEPENSER EN 2007 | RESPONSABLE | | DATE ACHEVEMENT PREVUE | | PROCEDURE DE DEVOLUTION DES TRAVAUX | DATE PREVUE DE DEBUT DES TRAVAUX | COORDINATION SECURITE | OBSERVATIONS |
|----------|----------------------------------|------------------|------|------------------------|-------------|-------------------------------------|----------------------------------|-----------------------|--|
| | | ETUDES | A.F. | ETUDES DEFINITION | A.P.D D.C.E | | | | |
| 2000058 | 0 | ADM | S.F. | 31/12/2006 | | AOO | | | SECTION RD 108 - VEAUCHETTE - LANCEMENT AF + PARCELLAIRE |
| 1997067 | 15 845 860 | ADM + BE EXTERNE | S.F. | 31/12/2006 | | AOO | | 1 | PONT SUR LA LOIRE + AUTRES OUVRAGES + ECHANGEUR RD 8 + TERRASSEMENTS CHAUSSEES E97067/E03921 : /E05921 - OPS |
| E1993076 | | ADM + BE EXTERNE | | | | | | | POURSUITE ETUDES - DOSSIER DUP E93076 : OPS |
| E2006075 | | ADM + BE EXTERNE | | | | | | | ETUDE D'IMPACT - CHOIX PARTI D'AMENAGEMENT E06075 : OPS |
| E1993077 | | ADM + BE EXTERNE | | | | | | | ETUDE AVANT PROJET - ETUDE D'IMPACT - ETUDE HYDRAULIQUE E93077 : OPS |
| E1999062 | | ADM | | | | | | | PARTI D'AMENAGEMENT A DETERMINER E99062 : OPS |
| E2000031 | | ADM | | 01/12/2007 | | | | | ETUDE HYDRAULIQUE (LOI SUR L'EAU) RELEVÉ CONTRAINTES E00031 : OPS |

| N° OPE. | N° RD | NATURE DES TRAVAUX | ACTION DU PROG | TYPE DE LA VOIE | CANTON(S) | COMMUNE(S) | PR DEBUT | PR FIN | PROGRAMME PLURIANNUEL | RESTE A FINANCER | CREDIT DE PROGRAMME 2007 + REPORTS |
|--------------|-------|---|----------------|-----------------|--------------------------|--|----------|--------|-----------------------|-------------------|------------------------------------|
| E2006074 | 103 | DEVIATION DE CHAZELLES SUR LYON ENTRE RD 12 ET RD 103 | ETUDES | RIG 2 | CHAZELLES-SUR-LYON | CHAZELLES-SUR-LYON | 51+200 | 52+700 | 10 000 | 10 000 | 10 000 |
| E2002001 | 100 | MISE A 2 X 2 VOIES | ETUDES | RS 1 | SAINT-GALMIER | ANDREZIEUX-BOUTHEON, CHAMBOEU F, VEAUCHE | 0+000 | 6+100 | 60 000 | 60 000 | 60 000 |
| E2006067 | 498 | DEVIATION ST-BONNET LE CHATEAU | ETUDES | RS 1 | SAINT-BONNET-LE-CHATEAU | SAINT-BONNET-LE-CHATEAU, TOURETTE (LA) | 21+500 | 22+500 | 60 000 | 60 000 | 60 000 |
| E1994004 | 498 | DEVIATION DE NUS | ETUDES | RS 1 | SAINT-JUST-SAINT-RAMBERT | PERIGNEUX | 29+500 | 31+200 | 0 | 0 | 0 |
| E2000003 | 8 | DEVIATION A L'EST DE BOEN - TRONCON SUD | ETUDES | RS 1 | BOEN | BOEN, SAINTE-AGATHE-LA-BOUTERESSE, TRELINS | 0+0 | 0+0 | 0 | 0 | 0 |
| E2007068 | 3 | DEVIATION DE ST MAURICE EN GOURGOIS | ETUDES | RIG 2 | SAINT-BONNET-LE-CHATEAU | SAINT-MAURICE-EN-GOURGOIS | 11+800 | 13+200 | 0 | 0 | 0 |
| TOTAL | | | | | | | | | 84 619 240 | 47 145 245 | 25 525 543 |

| N° OPE. | AUTORISATION DE DEPENSER EN 2007 | RESPONSABLE | | DATE ACHEVEMENT PREVUE | | PROCEDURE DE DEVOLUTION DES TRAVAUX | DATE PREVUE DE DEBUT DES TRAVAUX | COORDINATION SECURITE | OBSERVATIONS |
|----------|----------------------------------|---------------------|------|------------------------|-------------|-------------------------------------|----------------------------------|-----------------------|--|
| | | ETUDES | A.F. | ETUDES DEFINITION | A.P.D D.C.E | | | | |
| E2006074 | | ADM+PROSP ECTIVE | | | | | | | DANS LE CADRE DU CTD E06074 : OPS |
| E2002001 | | ADM / ADS | | | | | | | 1ERE SECTION ZAIN DU BRULE (ADS) E02001 : OPS |
| E2006067 | | ADM + BE EXTERNE | S.F. | | | | | | ETUDES TRONCON NORD - AF D'OPPORTUNITE E06067 : OPS |
| E1994004 | | ADM | | | | | | | (EN ATTENTE) |
| E2000003 | | ADM | | | | | | | (EN ATTENTE) |
| E2007068 | | ADM | | 01/12/2007 | | | | | RELEVES DE CONTRAINTES - ETUDE FAISABILITE |

17 955 342

ARRONDISSEMENT DE ROANNE

STD Est - Roannais

Limite de gestion

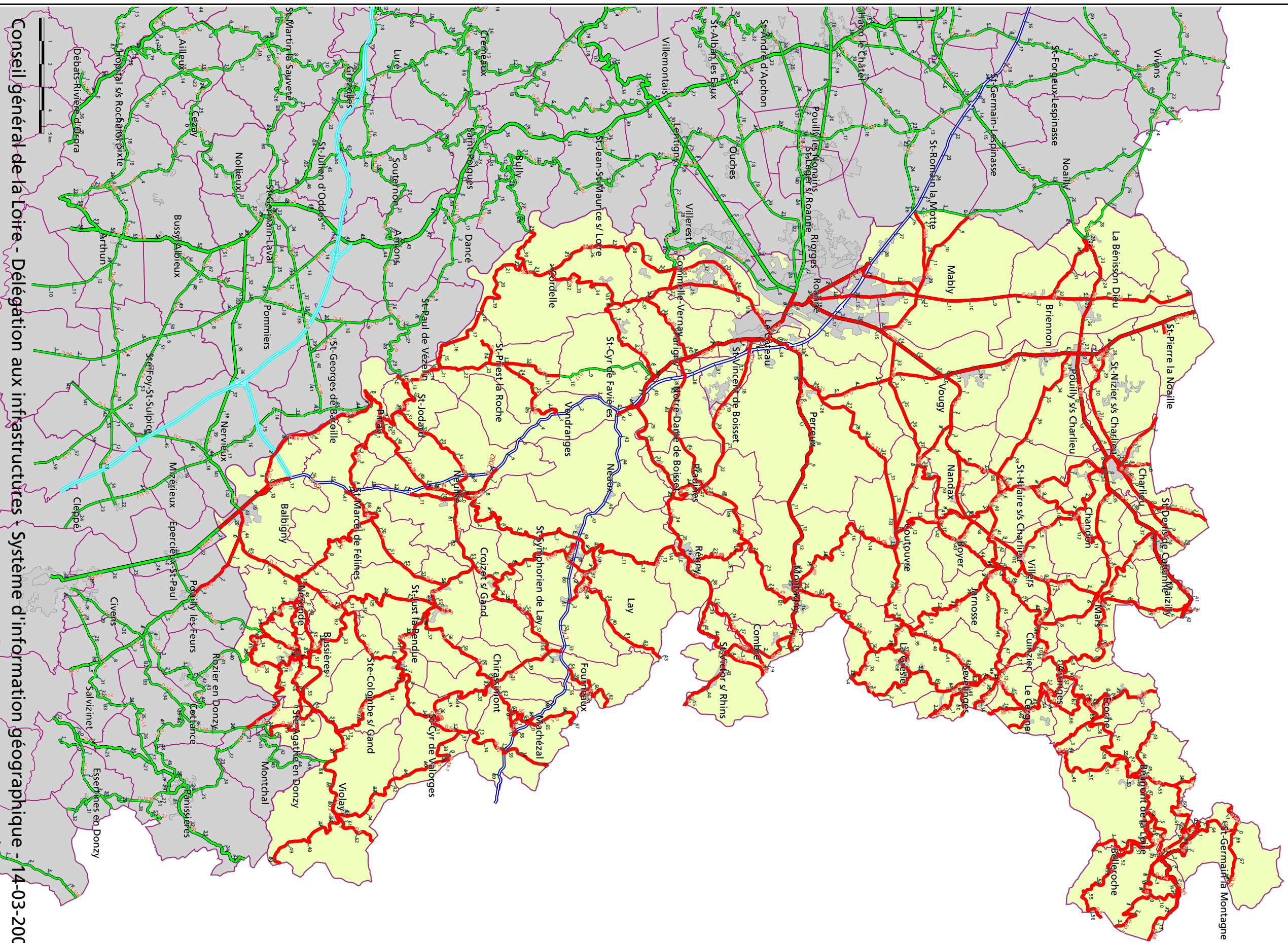

| N° OPE. | N° RD | NATURE DES TRAVAUX | ACTION DU PROG | TYPE DE LA VOIE | CANTON(S) | COMMUNE(S) | PR DEBUT | PR FIN | PROGRAMME PLURIANNUEL | RESTE A FINANCER | CREDIT DE PROGRAMME 2007 + REPORTS |
|---------|-------|--|----------------|-----------------|-------------------------|-------------------------|----------|--------|-----------------------|------------------|------------------------------------|
| 2005260 | 40 | REPRISE DE TALUS ET DE RIVES DE CHAUSSEE | GRRO | RIL 4 | CHARLIEU | CHANDON | 2+275 | 2+640 | 80 000 | 0 | 80 000 |
| 2007347 | 57 | PURGES | GRRO | RIL 4 | CHARLIEU | NANDAX | 4+480 | 5+260 | 11 000 | 11 000 | 11 000 |
| 2007256 | 39 | REPARATION DE CHAUSSEE | GRRO | RIL 3 | CHARLIEU,PERREUX | COUTOUVRE,VOUGY | 33+800 | 37+800 | 0 | 0 | 0 |
| 2000253 | 103 | RECTIFICATION D'OUVRAGE | GROA | RIG 2 | SAINT-SYMPHORIEN-DE-LAY | SAINT-SYMPHORIEN-DE-LAY | 1+900 | 1+950 | 100 000 | 0 | 100 000 |
| 2005264 | 45 | REJOINTOIEMENT MUR 14534 | GROA | RIL 4 | BELMONT-DE-LA-LOIRE | GRESLE (LA) | 59+011 | 59+012 | 35 000 | 0 | 35 000 |
| 2005333 | 80 | REPARATION BUSE ARMCO | GROA | RIG 3 | SAINT-SYMPHORIEN-DE-LAY | SAINT-SYMPHORIEN-DE-LAY | 7+500 | 7+510 | 25 000 | 0 | 25 000 |
| 2005334 | 80 | REPARATION BUSE ARMCO | GROA | RIG 3 | SAINT-SYMPHORIEN-DE-LAY | REGNY | 13+500 | 13+510 | 25 000 | 0 | 25 000 |

| N° OPE. | AUTORISATION DE DEPENSER EN 2007 | RESPONSABLE | | DATE ACHEVEMENT PREVUE | | PROCEDURE DE DEVOLUTION DES TRAVAUX | DATE PREVUE DE DEBUT DES TRAVAUX | COORDINATION SECURITE | OBSERVATIONS |
|---------|----------------------------------|-------------|------|------------------------|-------------|-------------------------------------|----------------------------------|-----------------------|---|
| | | ETUDES | A.F. | ETUDES DEFINITION | A.P.D D.C.E | | | | |
| 2005260 | 80 000 | SUBDI | | 01/03/2006 | 01/03/2007 | MAPA | 01/05/2007 | | |
| 2007347 | 0 | | | | | MD | 01/02/2008 | | CLASSE C |
| 2007256 | 0 | | | 01/06/2007 | | | | | REPARATION DE LA SECTION ENTRE RD 17 ET JEAN DENIS DEFINITION DES TRAVAUX A REALISER COURANT 2007 |
| 2000253 | 100 000 | BE PRIVE | | 01/03/2007 | 01/05/2007 | MAPA | 01/09/2007 | | REPRISE DU PROJET - OPS 5 000 AP ETUDES BE E00253 : ETUDES |
| 2005264 | 35 000 | | | | 01/02/2005 | MAPA | 01/05/2005 | | CONSULTATION EN COURS DEPENSE SUR REPORTS |
| 2005333 | 25 000 | | | | 01/03/2007 | MAPA | 01/05/2007 | | CONSULTATION FIN 2006 |
| 2005334 | 25 000 | | | | 01/03/2007 | MAPA | 01/05/2007 | | CONSULTATION FIN 2006 |

| N° OPE. | N° RD | NATURE DES TRAVAUX | ACTION DU PROG | TYPE DE LA VOIE | CANTON(S) | COMMUNE(S) | PR DEBUT | PR FIN | PROGRAMME PLURIANNUUEL | RESTE A FINANCER | CREDIT DE PROGRAMME 2007 + REPORTS |
|---------|-------|---------------------------------|----------------|-----------------|-------------------------|---|----------|--------|------------------------|------------------|------------------------------------|
| 2005263 | 39 | PROLONGEMENT D'UN OUVRAGE D'ART | GROA | RIL 4 | BELMONT-DE-LA-LOIRE | BELMONT-DE-LA-LOIRE | 57+955 | 57+956 | 25 000 | 0 | 25 000 |
| 2006321 | 39 | POSE DE BUSE 800 | GROA | RIL 4 | BELMONT-DE-LA-LOIRE | ECOICHE | 53+518 | 53+518 | 15 000 | 0 | 15 000 |
| 2006320 | 66 | REPARATION MUR DE SOUTENEMENT | GROA | RIL 4 | CHARLIEU | MARS | 2+320 | 2+350 | 15 000 | 0 | 15 000 |
| 2005308 | 282 | REPARATION MUR DE SOUTENEMENT | GROA | RIG 2 | SAINT-SYMPHORIEN-DE-LAY | NEULISE | 9+890 | 9+910 | 50 000 | 10 000 | 15 415 |
| 2002350 | 482 | ENROCHEMENTS ET REJOINTOIEMENT | GROA | RS 1 | CHARLIEU | POUILLY-SOUS-CHARLIEU, SAINT-NIZIER-SOUS-CHARLIEU | 5+000 | 5+030 | 154 270 | 88 540 | 154 270 |
| 2002351 | 57 | REJOINTOIEMENT | GROA | RIL 4 | CHARLIEU | SAINT-DENIS-DE-CABANNE | 13+820 | 13+840 | 60 000 | 21 890 | 60 000 |
| 2007287 | 13 | BUSE METALLIQUE | GROA | RIG 2 | CHARLIEU | VOUGY | 1+590 | 1+590 | 28 000 | 28 000 | 28 000 |

| N° OPE. | AUTORISATION DE DEPENSER EN 2007 | RESPONSABLE | | DATE ACHIEVEMENT PREVUE | | PROCEDURE DE DEVOLUTION DES TRAVAUX | DATE PREVUE DE DEBUT DES TRAVAUX | COORDINATION SECURITE | OBSERVATIONS |
|---------|----------------------------------|--------------|------|-------------------------|-------------|-------------------------------------|----------------------------------|-----------------------|--|
| | | ETUDES | A.F. | ETUDES DEFINITION | A.P.D D.C.E | | | | |
| 2005263 | 25 000 | SUBDI | | 01/03/2005 | 01/04/2005 | MAPA | 01/03/2006 | | CONSULTATION FIN 2006 |
| 2006321 | 15 000 | | | | 01/03/2007 | MAPA | 01/05/2007 | | CONSULTATION FIN 2006 |
| 2006320 | 15 000 | | | 01/03/2007 | 01/06/2007 | MAPA | 01/09/2007 | | LIE POUR LE FINANCEMENT AVEC CG 71 |
| 2005308 | 5 415 | | | | | MAPA | 01/03/2006 | | TRAVAUX FIN 2006 E05308 : ETUDES |
| 2002350 | 115 730 | CDOA/ARCAD E | | 01/03/2006 | 01/04/2007 | MAPA | 01/07/2007 | | ETANCHEITE OPS 3 000 AP + ETIDE ÖMES 2008 E02350 : ETUDES |
| 2002351 | 60 000 | SUBDI | | | 01/06/2007 | MAPA | 01/09/2007 | | |
| 2007287 | 28 000 | | | 01/04/2007 | | | | | N° 14028 - 3U |

| N° OPE. | N° RD | NATURE DES TRAVAUX | ACTION DU PROG | TYPE DE LA VOIE | CANTON(S) | COMMUNE(S) | PR DEBUT | PR FIN | PROGRAMME PLURIANNUUEL | RESTE A FINANCER | CREDIT DE PROGRAMME 2007 + REPORTS |
|---------|-------|--|----------------|-----------------|-------------------------|-------------|----------|--------|------------------------|------------------|------------------------------------|
| 2005305 | 80 | ELARGISSEMENT DU PONT SUR LA TRAMBOUZE | GROA | RIL 3 | PERREUX | COMBRE | 17+950 | 17+970 | 30 000 | 30 000 | 30 000 |
| 2007291 | 80 | CHANGEMENT DU GARDE-CORPS | GROA | RIG 3 | SAINT-SYMPHORIEN-DE-LAY | REGNY | 14+200 | 14+210 | 20 000 | 20 000 | 20 000 |
| 2006322 | 45 | REPARATION DE MURS | GROA | RIL 4 | BELMONT-DE-LA-LOIRE | GRESLE (LA) | 58+747 | 58+800 | 15 000 | 15 000 | 15 000 |
| 2007297 | 26 | ARASEMENT DE PARAPET + GARDE-CORPS | GROA | RIL 4 | SAINT-SYMPHORIEN-DE-LAY | LAY | 39+200 | 39+230 | 25 000 | 25 000 | 25 000 |
| 2007283 | 1082 | PONT SUR LE COLLET | GROA | RS 1 | NERONDE | BALBIGNY | 19+965 | 20+000 | 95 000 | 95 000 | 95 000 |
| 2007284 | 1082 | PONT SUR LE BERNANT | GROA | RS 1 | NERONDE | BALBIGNY | 17+834 | 17+850 | 35 000 | 35 000 | 35 000 |
| 2006292 | 207 | REPARATION DES PERRES ET ETANCHEITE | GROA | RS 2 | ROANNE-NORD,ROANNE-SUD | ROANNE | 4+300 | 4+350 | 250 000 | 250 000 | 250 000 |

| N° OPE. | AUTORISATION DE DEPENSER EN 2007 | RESPONSABLE | | DATE ACHIEVEMENT PREVUE | | PROCEDURE DE DEVOLUTION DES TRAVAUX | DATE PREVUE DE DEBUT DES TRAVAUX | COORDINATION SECURITE | OBSERVATIONS |
|---------|----------------------------------|-------------|------|-------------------------|-------------|-------------------------------------|----------------------------------|-----------------------|---|
| | | ETUDES | A.F. | ETUDES DEFINITION | A.P.D D.C.E | | | | |
| 2005305 | 30 000 | BE PRIVE | | 01/09/2007 | | | | | OPS 5 000 AP ETUDE HYDRAULIQUE EN COURS <input type="checkbox"/> ETUDES PRELIMINAIRES <input type="checkbox"/> DCE POUR BE 1/02/07 E05305 : ETUDES PRELIMINAIRES |
| 2007291 | 20 000 | | | 01/06/2007 | 01/07/2007 | MAPA | 01/10/2007 | | |
| 2006322 | 0 | | | | 01/04/2006 | MAPA | | | ETUDE EN COURS OUVRAGE 14 536 |
| 2007297 | 0 | | | | | | | | |
| 2007283 | 0 | | | | | | | | E07283 : ETUDES |
| 2007284 | 0 | | | 01/09/2007 | | | | | OPS A CREER <input type="checkbox"/> CONSULTATION BE 01/03/06 |
| 2006292 | 0 | BE PRIVE | | 01/04/2006 | 01/06/2007 | | | | PERRES + ETANCHEITE E06292 : ETUDES |

| N° OPE. | N° RD | NATURE DES TRAVAUX | ACTION DU PROG | TYPE DE LA VOIE | CANTON(S) | COMMUNE(S) | PR DEBUT | PR FIN | PROGRAMME PLURIANNUEL | RESTE A FINANCER | CREDIT DE PROGRAMME 2007 + REPORTS |
|---------|-------|---------------------------------------|----------------|-----------------|-------------------------|-------------------------------|----------|--------|-----------------------|------------------|------------------------------------|
| 2004354 | 4 | REPARATION DU PONT DE PIERRE | GROA | RS 1 | CHARLIEU | CHARLIEU | 34+000 | 34+030 | 700 000 | 700 000 | 700 000 |
| 2007294 | 45 | REPARATION D'OUVRAGE | GROA | RIL 4 | PERREUX | NOTRE-DAME-DE-BOISSET,PARIGNY | 40+695 | 40+705 | 80 000 | 80 000 | 80 000 |
| 2002352 | 66 | ELARGISSEMENT ET REPRISE DE STRUCTURE | GROA | RIL 4 | CHARLIEU | MAIZILLY | 7+040 | 7+060 | 77 000 | 77 000 | 77 000 |
| 2007281 | 35-1 | PONT SUR LA TRAMBOUZE | GROA | RIL 4 | BELMONT-DE-LA-LOIRE | SEVELINGES | 2+352 | 2+360 | 25 000 | 25 000 | 0 |
| 2005268 | 482 | PONT D'AIGUILLY | GROA | RS 1 | CHARLIEU,ROANNE-NORD | ROANNE,VOUGY | 14+700 | 14+800 | 0 | 0 | 0 |
| 2006378 | 38 | ECF | RC | RIG 2 | SAINT-SYMPHORIEN-DE-LAY | CROIZET-SUR-GAND | 52+650 | 52+900 | 12 000 | 0 | 12 000 |
| 2005328 | 26 | MDG 2006 + REPROFILAGE 2005 | RC | RIL 4 | NERONDE | SAINT-JODARD | 30+090 | 30+708 | 23 500 | 0 | 2 485 |

| N° OPE. | AUTORISATION DE DEPENSER EN 2007 | RESPONSABLE | | DATE ACHEVEMENT PREVUE | | PROCEDURE DE DEVOLUTION DES TRAVAUX | DATE PREVUE DE DEBUT DES TRAVAUX | COORDINATION SECURITE | OBSERVATIONS |
|---------|----------------------------------|--------------------|------|------------------------|-------------|-------------------------------------|----------------------------------|-----------------------|---|
| | | ETUDES | A.F. | ETUDES DEFINITION | A.P.D D.C.E | | | | |
| 2004354 | 0 | ADR | | 01/03/2006 | 01/08/2006 | AOO | 01/01/2007 | | EN COURS E04354 : ETUDES |
| 2007294 | 0 | | | | | | | | PONT N°15006 E07294 : ETUDES |
| 2002352 | 0 | SUBDI | | | | | | | LIMITROPHE AVEC COMMUNE DE TANCON. ETUDES EN COURS |
| 2007281 | 0 | | | | | | | | LIMITROPHE AVEC LE RHONE |
| 2005268 | 0 | SUBDI + BE EXTERNE | | 01/06/2006 | | | | | OPS 20 000 AP E05268 : ETUDES PRELIMINAIRES (AP) |
| 2006378 | 12 000 | | | | | | | | NOUVELLE OPERATION ZONE DE GLISSANCE |
| 2005328 | 2 485 | | | | | MD | | | CLASSE "B" |

| N° OPE. | N° RD | NATURE DES TRAVAUX | ACTION DU PROG | TYPE DE LA VOIE | CANTON(S) | COMMUNE(S) | PR DEBUT | PR FIN | PROGRAMME PLURIANNUEL | RESTE A FINANCER | CREDIT DE PROGRAMME 2007 + REPORTS |
|---------|-------|----------------------------|----------------|-----------------|------------------------------|--------------------------------|----------|--------|-----------------------|------------------|------------------------------------|
| 2006372 | 42 | MDG | RC | RIL 4 | SAINT-SYMPHORIEN-DE-LAY | SAINT-PRIEST-LA-ROCHE | 20+853 | 22+275 | 46 300 | 21 300 | 21 300 |
| 2006377 | 35 | ECF + MDG | RC | RIL 4 | BELMONT-DE-LA-LOIRE | SEVELINGES | 49+160 | 50+510 | 60 600 | 30 198 | 31 000 |
| 2005329 | 26 | MDG 2006 + REPROFILAGE2005 | RC | RIL 4 | SAINT-SYMPHORIEN-DE-LAY | NEULISE | 35+150 | 36+025 | 28 000 | 0 | 7 460 |
| 2006373 | 42 | MDG | RC | RIL 4 | SAINT-SYMPHORIEN-DE-LAY | SAINT-PRIEST-LA-ROCHE | 23+260 | 24+730 | 47 200 | 22 200 | 22 200 |
| 2007337 | 13 | ECF | RC | RIG 2 | CHARLIEU | BOYER,JARNOSSE,NAN DAX,VILLERS | 4+238 | 10+480 | 86 000 | 86 000 | 86 000 |
| 2007311 | 1082 | BBTM | RC | RS 1 | NERONDE | BALBIGNY | 19+000 | 19+200 | 20 000 | 20 000 | 20 000 |
| 2007338 | 13 | MDG | RC | RIG 2 | BELMONT-DE-LA-LOIRE,CHARLIEU | CUINZIER,MARS,VILLERS | 10+480 | 13+787 | 49 000 | 49 000 | 49 000 |

| N° OPE. | AUTORISATION DE DEPENSER EN 2007 | RESPONSABLE | | DATE ACHEVEMENT PREVUE | | PROCEDURE DE DEVOLUTION DES TRAVAUX | DATE PREVUE DE DEBUT DES TRAVAUX | COORDINATION SECURITE | OBSERVATIONS |
|---------|----------------------------------|-------------|------|------------------------|-------------|-------------------------------------|----------------------------------|-----------------------|---|
| | | ETUDES | A.F. | ETUDES DEFINITION | A.P.D D.C.E | | | | |
| 2006372 | 21 300 | | | | | | | | REPROFILAGE EN 2006 <input type="checkbox"/> CLASSE B |
| 2006377 | 31 000 | | | | | | | | RABOTAGE EN AGGLO REPROFILAGE HORS AGGLO EN 2006 <input type="checkbox"/> CLASSE C |
| 2005329 | 7 460 | | | | | MD | | | CLASSE "A" |
| 2006373 | 22 200 | | | | | | | | REPROFILAGE EN 2006 <input type="checkbox"/> CLASSE B |
| 2007337 | 86 000 | | | | | | | | CLASSE C |
| 2007311 | 20 000 | | | | | | | | |
| 2007338 | 49 000 | | | | | | | | CLASSE C |

| N° OPE. | N° RD | NATURE DES TRAVAUX | ACTION DU PROG | TYPE DE LA VOIE | CANTON(S) | COMMUNE(S) | PR DEBUT | PR FIN | PROGRAMME PLURIANNUEL | RESTE A FINANCER | CREDIT DE PROGRAMME 2007 + REPORTS |
|---------|-------|---------------------|----------------|-----------------|---------------------------------|---|----------|--------|-----------------------|------------------|------------------------------------|
| 2005293 | 9 | ENROBES + RABOTTAGE | RC | RIG 1 | SAINT-SYMPHORIEN-DE-LAY | SAINT-VICTOR-SUR-RHINS | 42+382 | 43+675 | 126 560 | 20 000 | 34 497 |
| 2007312 | 1 | MDG | RC | RIG 2 | NERONDE | VIOLAY | 57+800 | 60+000 | 40 000 | 40 000 | 40 000 |
| 2007339 | 70 | MDG | RC | RIG 2 | CHARLIEU | MARS | 7+164 | 7+586 | 9 000 | 9 000 | 9 000 |
| 2006261 | 1 | ECF | RC | RIG 2 | NERONDE | VIOLAY | 55+540 | 60+170 | 91 722 | 0 | 63 225 |
| 2007313 | 1 | BBSG | RC | RIG 2 | NERONDE | VIOLAY | 60+000 | 60+170 | 26 000 | 26 000 | 26 000 |
| 2007340 | 27 | MDG | RC | RIL 1 | PERREUX,SAINT-SYMPHORIEN-DE-LAY | PERREUX,PRADINES,SAINT-VINCENT-DE-BOISSET | 15+845 | 22+716 | 91 000 | 91 000 | 91 000 |
| 2007314 | 9 | ECF | RC | RIG 2 | SAINT-SYMPHORIEN-DE-LAY | REGNY | 34+400 | 35+600 | 39 000 | 39 000 | 39 000 |

| N° OPE. | AUTORISATION DE DEPENSER EN 2007 | RESPONSABLE | | DATE ACHEVEMENT PREVUE | | PROCEDURE DE DEVOLUTION DES TRAVAUX | DATE PREVUE DE DEBUT DES TRAVAUX | COORDINATION SECURITE | OBSERVATIONS |
|---------|----------------------------------|-------------|------|------------------------|-------------|-------------------------------------|----------------------------------|-----------------------|--------------------|
| | | ETUDES | A.F. | ETUDES DEFINITION | A.P.D D.C.E | | | | |
| 2005293 | 34 497 | | | | | | | | C EN AGGLOMERATION |
| 2007312 | 40 000 | | | | | | | | CLASSE C |
| 2007339 | 9 000 | | | | | | | | CLASSE C |
| 2006261 | 63 225 | | | | | | | | CLASSE "A ET C" |
| 2007313 | 26 000 | | | | | | | | CLASSE C |
| 2007340 | 91 000 | | | | | | | | CLASSE C |
| 2007314 | 39 000 | | | | | | | | CLASSE C |

| N° OPE. | N° RD | NATURE DES TRAVAUX | ACTION DU PROG | TYPE DE LA VOIE | CANTON(S) | COMMUNE(S) | PR DEBUT | PR FIN | PROGRAMME PLURIANNUEL | RESTE A FINANCER | CREDIT DE PROGRAMME 2007 + REPORTS |
|---------|-------|---------------------|----------------|-----------------|-------------------------|--|----------|--------|-----------------------|------------------|------------------------------------|
| 2007341 | 31 | MDG | RC | RIL 3 | BELMONT-DE-LA-LOIRE | CERGNE (LE),SEVELINGES | 44+000 | 46+368 | 32 000 | 32 000 | 32 000 |
| 2007315 | 38 | BBSG | RC | RIL 4 | SAINT-SYMPHORIEN-DE-LAY | CROIZET-SUR-GAND | 53+385 | 53+695 | 45 000 | 45 000 | 45 000 |
| 2007342 | 4 | MDG | RC | RIG 1 | CHARLIEU,ROANNE-NORD | BRIENNON,POUILLY-SOUS-CHARLIEU | 25+000 | 26+850 | 128 000 | 128 000 | 128 000 |
| 2005297 | 38 | ENROBES + RABOTTAGE | RC | RIL 4 | SAINT-SYMPHORIEN-DE-LAY | FOURNEAUX | 57+850 | 58+404 | 21 000 | 21 000 | 0 |
| 2007316 | 103 | MDG | RC | RIG 2 | SAINT-SYMPHORIEN-DE-LAY | CROIZET-SUR-GAND | 5+490 | 7+099 | 20 000 | 20 000 | 20 000 |
| 2007343 | 487 | MDG | RC | RS 1 | CHARLIEU | POUILLY-SOUS-CHARLIEU,SAINT-NIZIER-SOUS-CHARLIEU | 1+040 | 3+670 | 85 000 | 85 000 | 85 000 |
| 2007317 | 5-4 | MDG | RC | RIL 4 | SAINT-SYMPHORIEN-DE-LAY | MACHEZAL | 0+385 | 1+235 | 14 000 | 14 000 | 14 000 |

| N° OPE. | AUTORISATION DE DEPENSER EN 2007 | RESPONSABLE | | DATE ACHEVEMENT PREVUE | | PROCEDURE DE DEVOLUTION DES TRAVAUX | DATE PREVUE DE DEBUT DES TRAVAUX | COORDINATION SECURITE | OBSERVATIONS |
|---------|----------------------------------|-------------|------|------------------------|-------------|-------------------------------------|----------------------------------|-----------------------|---|
| | | ETUDES | A.F. | ETUDES DEFINITION | A.P.D D.C.E | | | | |
| 2007341 | 32 000 | | | | | | | | CLASSE C |
| 2007315 | 45 000 | | | | | | | | CLASSE C |
| 2007342 | 128 000 | | | | | | | | CLASSE C |
| 2005297 | 0 | | | | | | | | C RETIREE EN REAJUSTEMENT 2005 PARCE QU'EN ATTENTE |
| 2007316 | 20 000 | | | | | | | | CLASSE C |
| 2007343 | 85 000 | | | | | | | | CLASSE C |
| 2007317 | 14 000 | | | | | | | | CLASSE C |

| N° OPE. | N° RD | NATURE DES TRAVAUX | ACTION DU PROG | TYPE DE LA VOIE | CANTON(S) | COMMUNE(S) | PR DEBUT | PR FIN | PROGRAMME PLURIANNUEL | RESTE A FINANCER | CREDIT DE PROGRAMME 2007 + REPORTS |
|---------|-------|--------------------|----------------|-----------------|-------------------------|-----------------------------------|----------|--------|-----------------------|------------------|------------------------------------|
| 2007344 | 45 | ECF | RC | RIL 4 | BELMONT-DE-LA-LOIRE | ECOICHE | 70+778 | 71+640 | 27 500 | 27 500 | 27 500 |
| 2007318 | 80 | MDG | RC | RIG 3 | SAINT-SYMPHORIEN-DE-LAY | LAY,REGNY,SAINT-SYMPHORIEN-DE-LAY | 8+500 | 14+200 | 50 000 | 50 000 | 50 000 |
| 2007346 | 50 | MDG | RC | RIL 4 | BELMONT-DE-LA-LOIRE | BELLEROCHÉ,BELMONT-DE-LA-LOIRE | 4+428 | 7+218 | 40 000 | 40 000 | 40 000 |
| 2006263 | 49 | BBTM | RC | RIL 4 | NERONDE | VIOLAY | 45+340 | 47+760 | 45 000 | 45 000 | 45 000 |
| 2007319 | 56 | MDG | RC | RIL 4 | NERONDE | BALBIGNY | 0+600 | 3+040 | 45 000 | 45 000 | 45 000 |
| 2007348 | 50 | MDG | RC | RIL 4 | BELMONT-DE-LA-LOIRE | BELLEROCHÉ,BELMONT-DE-LA-LOIRE | 0+000 | 4+422 | 69 000 | 69 000 | 69 000 |
| 2007320 | 56 | ECF | RC | RIL 4 | NERONDE | PINAY,SAINT-JODARD | 9+400 | 10+700 | 46 000 | 46 000 | 46 000 |

| N° OPE. | AUTORISATION DE DEPENSER EN 2007 | RESPONSABLE | | DATE ACHEVEMENT PREVUE | | PROCEDURE DE DEVOLUTION DES TRAVAUX | DATE PREVUE DE DEBUT DES TRAVAUX | COORDINATION SECURITE | OBSERVATIONS |
|---------|----------------------------------|-------------|------|------------------------|-------------|-------------------------------------|----------------------------------|-----------------------|--------------|
| | | ETUDES | A.F. | ETUDES DEFINITION | A.P.D D.C.E | | | | |
| 2007344 | 27 500 | | | | | | | | |
| 2007318 | 0 | | | | | | | | CLASSE B |
| 2007346 | 40 000 | | | | | | | | CLASSE C |
| 2006263 | 0 | | | | | | | | CLASSE "C" |
| 2007319 | 45 000 | | | | | | | | CLASSE C |
| 2007348 | 69 000 | | | | | | | | CLASSE C |
| 2007320 | 46 000 | | | | | | | | CLASSE D |

| N° OPE. | N° RD | NATURE DES TRAVAUX | ACTION DU PROG | TYPE DE LA VOIE | CANTON(S) | COMMUNE(S) | PR DEBUT | PR FIN | PROGRAMME PLURIANNUEL | RESTE A FINANCER | CREDIT DE PROGRAMME 2007 + REPORTS |
|---------|-------|-----------------------------|----------------|-----------------|-------------------------|-------------------------|----------|--------|-----------------------|------------------|------------------------------------|
| 2007349 | 48 | MDG | RC | RIL 4 | BELMONT-DE-LA-LOIRE | ARCINGES,CERGNE (LE) | 9+850 | 13+090 | 33 000 | 33 000 | 33 000 |
| 2007321 | 17 | MDG | RC | RIL 3 | SAINT-SYMPHORIEN-DE-LAY | SAINT-CYR-DE-FAVIERES | 6+700 | 9+670 | 90 000 | 90 000 | 90 000 |
| 2007345 | 50 | MDG | RC | RIL 4 | BELMONT-DE-LA-LOIRE | BELLEROCHÉ | 12+144 | 13+742 | 21 000 | 21 000 | 21 000 |
| 2006374 | 103 | MDG | RC | RIL 3 | SAINT-SYMPHORIEN-DE-LAY | SAINT-SYMPHORIEN-DE-LAY | 0+000 | 1+200 | 51 000 | 51 000 | 51 000 |
| 1994282 | 43 | REQUALIFICATION DE TRAVERSE | OS | RIL 4 | PERREUX | COMMELLE-VERNAY | 20+450 | 21+800 | 363 358 | 0 | 13 864 |
| 2002290 | 45 | TRAVERSE D'AGGLOMERATION | OS | RIL 4 | BELMONT-DE-LA-LOIRE | ECOCHÉ | 69+900 | 70+300 | 224 600 | 0 | 14 797 |
| 2002293 | 70 | CARREFOUR AVEC LA RD 13 | OS | RIG 2 | BELMONT-DE-LA-LOIRE | CUINZIER | 8+820 | 8+950 | 110 000 | 0 | 20 345 |

| N° OPE. | AUTORISATION DE DEPENSER EN 2007 | RESPONSABLE | | DATE ACHEVEMENT PREVUE | | PROCEDURE DE DEVOLUTION DES TRAVAUX | DATE PREVUE DE DEBUT DES TRAVAUX | COORDINATION SECURITE | OBSERVATIONS |
|---------|----------------------------------|-------------|--------|------------------------|-------------|-------------------------------------|----------------------------------|-----------------------|---------------------------------|
| | | ETUDES | A.F. | ETUDES DEFINITION | A.P.D D.C.E | | | | |
| 2007349 | 33 000 | | | | | | | | CLASSE B |
| 2007321 | 90 000 | | | | | | | | CLASSE A |
| 2007345 | 0 | | | | | | | | CLASSE C |
| 2006374 | 21 000 | | | | | | | | REPROFILAGE EN 2006 CLASSE B |
| 1994282 | 13 864 | SUBDI | AUCUNE | | 01/04/2005 | AOO | 01/09/2005 | 3 | TRAVAUX TERMINEES |
| 2002290 | 14 797 | SUBDI | | | | MD | 01/05/2005 | | TERMINE |
| 2002293 | 20 345 | SUBDI | | 01/09/2005 | 01/04/2006 | MAPA | 01/07/2006 | | EN COURS FIN 2006 |

| N° OPE. | N° RD | NATURE DES TRAVAUX | ACTION DU PROG | TYPE DE LA VOIE | CANTON(S) | COMMUNE(S) | PR DEBUT | PR FIN | PROGRAMME PLURIANNUEL | RESTE A FINANCER | CREDIT DE PROGRAMME 2007 + REPORTS |
|---------|-------|--|----------------|-----------------|-------------------------|--------------------------------------|----------|--------|-----------------------|------------------|------------------------------------|
| 2005266 | 13 | AMENAGEMENT DU CARREFOUR AVEC LA RD 35 | OS | RIG 2 | CHARLIEU | SAINT-HILAIRE-SOUS-CHARLIEU | 8+450 | 8+500 | 230 000 | 12 000 | 206 037 |
| 2001256 | 17 | AMENAGEMENT DE CARREFOUR AVEC RD 39 | OS | RIL 3 | CHARLIEU | VOUGY | 2+300 | 2+350 | 29 763 | 0 | 4 673 |
| 2005269 | 31 | TRAVERSE D'AGGLOMERATION | OS | RIL 1 | PERREUX | COUTOUVRE | 33+050 | 34+500 | 190 000 | 22 000 | 12 465 |
| 2005261 | 487 | AMENAGEMENT RUE DORIAN | OS | RS 1 | CHARLIEU | CHARLIEU, SAINT-NIZIER-SOUS-CHARLIEU | 4+395 | 4+813 | 120 000 | 35 990 | 0 |
| 2006288 | 26 | RECTIFICATION DE VIRAGES | OS | RIL 4 | SAINT-SYMPHORIEN-DE-LAY | LAY | 42+300 | 42+400 | 60 000 | 0 | 60 000 |
| 2002291 | 48 | CARREFOUR AVEC RD 45 | OS | RIL 3 | BELMONT-DE-LA-LOIRE | CERGNE (LE) | 12+950 | 13+100 | 400 000 | 335 000 | 400 000 |
| 2004302 | 482 | TRAVERSE D'AGGLOMERATION | OS | RS 1 | CHARLIEU | POUILLY-SOUS-CHARLIEU | 5+000 | 7+500 | 100 000 | 100 000 | 100 000 |

| N° OPE. | AUTORISATION DE DEPENSER EN 2007 | RESPONSABLE | | DATE ACHIEVEMENT PREVUE | | PROCEDURE DE DEVOLUTION DES TRAVAUX | DATE PREVUE DE DEBUT DES TRAVAUX | COORDINATION SECURITE | OBSERVATIONS |
|---------|----------------------------------|-------------|-------|-------------------------|-------------|-------------------------------------|----------------------------------|-----------------------|-----------------------------|
| | | ETUDES | A.F. | ETUDES DEFINITION | A.P.D D.C.E | | | | |
| 2005266 | 206 037 | SUBDI | SUBDI | 01/06/2005 | 01/10/2005 | MAPA | 01/01/2007 | | EN COURS FIN 2006 |
| 2001256 | 4 673 | SUBDI | SUBDI | | 01/01/2005 | AOO | 01/05/2005 | 3 | TERMINE |
| 2005269 | 12 465 | | | | 02/01/2006 | MAPA,MD | 01/03/2006 | | TRAVAUX TERMINES |
| 2005261 | 0 | | | | | MD | 01/09/2005 01/11/2005 | | TERMINE |
| 2006288 | 60 000 | | | 01/03/2006 | | | 01/03/2007 | | MARCHE ATTRIBUE FIN 2006 |
| 2002291 | 225 000 | | STD | 01/02/2005 | 01/03/2007 | AOO | 01/09/2007 | 3 | ETUDE TERMINEE DCE FIN 2006 |
| 2004302 | 50 000 | | | | | MD | 01/09/2007 | | LIE A PROJET COMMUNAL |

| N° OPE. | N° RD | NATURE DES TRAVAUX | ACTION DU PROG | TYPE DE LA VOIE | CANTON(S) | COMMUNE(S) | PR DEBUT | PR FIN | PROGRAMME PLURIANNUEL | RESTE A FINANCER | CREDIT DE PROGRAMME 2007 + REPORTS |
|---------|-------|--|----------------|-----------------|-------------------------|------------------------|----------|--------|-----------------------|------------------|------------------------------------|
| 2006276 | 4 | REQUALIFICATION TRAVERSE | OS | RS 1 | CHARLIEU | SAINT-DENIS-DE-CABANNE | 37+135 | 38+520 | 250 000 | 250 000 | 250 000 |
| 2007260 | 80-1 | AMENAGEMENT DE TRAVERSE | OS | RIL 4 | SAINT-SYMPHORIEN-DE-LAY | LAY | 1+000 | 1+300 | 70 000 | 70 000 | 70 000 |
| 2007275 | 31 | TRAVERSE D'AGGLOMERATION | OS | RIL 2 | BELMONT-DE-LA-LOIRE | BELMONT-DE-LA-LOIRE | 53+600 | 53+900 | 150 000 | 150 000 | 150 000 |
| 2007352 | 27 | TRAVAUX EN TRAVERSE | OS | RIL 3 | NERONDE | BUSSIERES | 36+300 | 36+350 | 25 000 | 25 000 | 25 000 |
| 2003310 | 87 | AMENAGEMENT DU CARREFOUR AVEC RD 39 | OS | RIL 4 | BELMONT-DE-LA-LOIRE | ECOICHE | 0+000 | 0+200 | 700 000 | 692 011 | 692 011 |
| 2004304 | 13 | AMENAGEMENT DU CARREFOUR AVEC LA RD 57 | OS | RIG 2 | CHARLIEU | VOUGY | 2+500 | 2+600 | 300 000 | 300 000 | 300 000 |
| 2007363 | 487 | TRAVERSE D'AGGLOMERATION | OS | RIG 1 | CHARLIEU | CHARLIEU | 5+648 | 6+113 | 210 000 | 210 000 | 210 000 |

| N° OPE. | AUTORISATION DE DEPENSER EN 2007 | RESPONSABLE | | DATE ACHEVEMENT PREVUE | | PROCEDURE DE DEVOLUTION DES TRAVAUX | DATE PREVUE DE DEBUT DES TRAVAUX | COORDINATION SECURITE | OBSERVATIONS |
|---------|----------------------------------|-------------|------|------------------------|-------------|-------------------------------------|----------------------------------|-----------------------|--|
| | | ETUDES | A.F. | ETUDES DEFINITION | A.P.D D.C.E | | | | |
| 2006276 | 250 000 | | | | 01/03/2007 | AOO | 01/05/2007 | | LIE A PROJET COMMUNAL |
| 2007260 | 70 000 | | | | | MD | 01/03/2007 | | LIE A TRAVAUX COMMUNAUX EN COURS |
| 2007275 | 59 460 | | | | | MD | | | LIE A OPERATION COMMUNALE |
| 2007352 | 25 000 | | | | | MD | 01/07/2007 | | LIE AUX TRAVAUX DE LA PLACE DE L'ECOLE |
| 2003310 | 0 | | STD | 01/02/2005 | 01/11/2007 | AOO | | | ETUDE TERMINEE DCE FIN 2006 E03310 : ETUDES |
| 2004304 | 0 | | STD | 01/06/2007 | | | | | |
| 2007363 | 0 | | | | | MD | | | LIE A PROJET COMMUNAL |

| N° OPE. | N° RD | NATURE DES TRAVAUX | ACTION DU PROG | TYPE DE LA VOIE | CANTON(S) | COMMUNE(S) | PR DEBUT | PR FIN | PROGRAMME PLURIANNUEL | RESTE A FINANCER | CREDIT DE PROGRAMME 2007 + REPORTS |
|---------|-------|--|----------------|-----------------|---------------------|-----------------------------|----------|--------|-----------------------|------------------|------------------------------------|
| 2007351 | 103 | RECTIFICATION DE VIRAGE | OS | RIL 4 | NERONDE | SAINTE-COLOMBE-SUR-GAND | 15+700 | 16+300 | 200 000 | 200 000 | 200 000 |
| 2003308 | 4 | AMENAGEMENT DE TRAVERSE | OS | RIG 2 | ROANNE-NORD | BENISSON-DIEU (LA) | 22+500 | 23+000 | 80 000 | 80 000 | 0 |
| 2006277 | 49 | RECTIFICATION DE VIRAGE | OS | RIL 4 | CHARLIEU | SAINT-HILAIRE-SOUS-CHARLIEU | 4+980 | 5+250 | 50 000 | 50 000 | 0 |
| 1998309 | 83 | RECTIFICATION DE VIRAGES | OS | RIL 4 | NERONDE | NERONDE | 9+700 | 10+100 | 0 | 0 | 0 |
| 2001257 | 13 | TRAITEMENT DE L'ENTREE D'AGGLOMERATION | OS | RIG 3 | CHARLIEU | NANDAX | 4+600 | 4+800 | 0 | 0 | 0 |
| 2001346 | 70 | RECTIFICATION DE VIRAGE | OS | RIG 2 | BELMONT-DE-LA-LOIRE | CUINZIER | 10+500 | 10+800 | 0 | 0 | 0 |
| 2004301 | 482 | TRAVERSE D'AGGLOMERATION | OS | RS 1 | CHARLIEU | VOUGY | 9+800 | 12+000 | 0 | 0 | 0 |

| N° OPE. | AUTORISATION DE DEPENSER EN 2007 | RESPONSABLE | | DATE ACHEVEMENT PREVUE | | PROCEDURE DE DEVOLUTION DES TRAVAUX | DATE PREVUE DE DEBUT DES TRAVAUX | COORDINATION SECURITE | OBSERVATIONS |
|---------|----------------------------------|-------------|--------|------------------------|-------------|-------------------------------------|----------------------------------|-----------------------|---|
| | | ETUDES | A.F. | ETUDES DEFINITION | A.P.D D.C.E | | | | |
| 2007351 | 0 | | | | | | | | |
| 2003308 | 0 | SUBDI | | 01/03/2004 | | MAPA,MD | | | LIE A PROJET COMMUNAL |
| 2006277 | 0 | | DVD/SF | | | | | | AF EN COURS |
| 1998309 | 0 | SUBDI | SUBDI | 01/09/2004 | | | | | ATTENTE DE PROJET DE DEFINITION |
| 2001257 | 0 | | | | | | | | LIE A OPERATION COMMUNALE |
| 2001346 | 0 | ADR | SF | 01/04/2007 | | | | | ETUDE EN COURS |
| 2004301 | 0 | SUBDI | | | | | | | LIE A PROJET COMMUNAL EN COURS D'ETUDES |

| N° OPE. | N° RD | NATURE DES TRAVAUX | ACTION DU PROG | TYPE DE LA VOIE | CANTON(S) | COMMUNE(S) | PR DEBUT | PR FIN | PROGRAMME PLURIANNUEL | RESTE A FINANCER | CREDIT DE PROGRAMME 2007 + REPORTS |
|---------|-------|--|----------------|-----------------|-------------------------|------------------------------------|----------|--------|-----------------------|------------------|------------------------------------|
| 2006278 | 45 | AMENAGEMENT DU CARREFOUR AVEC LA RD 39 | OS | RIL 4 | BELMONT-DE-LA-LOIRE | ECOICHE | 67+190 | 67+350 | 0 | 0 | 0 |
| 2006275 | 49 | REQUALIFICATION TRAVERSE | OS | RIL 4 | CHARLIEU | CHANDON | 0+000 | 1+650 | 0 | 0 | 0 |
| 2007270 | 56 | AMENAGEMENT DE CARREFOUR AVEC RD 17 | OS | RIL 4 | SAINT-SYMPHORIEN-DE-LAY | SAINT-PRIEST-LA-ROCHE | 14+700 | 14+700 | 0 | 0 | 0 |
| 2007272 | 1082 | TRAVERSE D'AGGLOMERATION | OS | RIG 1 | SAINT-SYMPHORIEN-DE-LAY | VENDRANGES | 2+800 | 3+300 | 0 | 0 | 0 |
| 2007276 | 45 | AMENAGEMENT D'ITINERAIRE | RIL | RIL 4 | SAINT-SYMPHORIEN-DE-LAY | PRADINES,REGNY | 47+000 | 50+500 | 0 | 0 | 0 |
| 2007362 | 57 | RECTIFICATION DE VIRAGES ET CREATION D'ACCOTEMENTS | RIL | RIL 4 | CHARLIEU | NANDAX,SAINT-HILAIRE-SOUS-CHARLIEU | 6+800 | 7+400 | 220 000 | 220 000 | 220 000 |
| 2004331 | 49 | CREATION D'ACCOTEMENTS | RIL | RIL 4 | NERONDE | VIOLAY | 39+500 | 44+000 | 289 000 | 0 | 12 236 |

| N° OPE. | AUTORISATION DE DEPENSER EN 2007 | RESPONSABLE | | DATE ACHEVEMENT PREVUE | | PROCEDURE DE DEVOLUTION DES TRAVAUX | DATE PREVUE DE DEBUT DES TRAVAUX | COORDINATION SECURITE | OBSERVATIONS |
|---------|----------------------------------|-------------|-------|------------------------|-------------|-------------------------------------|----------------------------------|-----------------------|--|
| | | ETUDES | A.F. | ETUDES DEFINITION | A.P.D D.C.E | | | | |
| 2006278 | 0 | | | | | | | | ETUDE LIEE A 2004316 |
| 2006275 | 0 | | | | | | | | LIE A PROJET COMMUNAL |
| 2007270 | 0 | | | | | | | | |
| 2007272 | 0 | | | | | | | | LIE A DECLASSEMENT <input type="checkbox"/> PARTICIPATION ETAT A PRECISER |
| 2007276 | 0 | | | | | | | | ETUDE A REALISER |
| 2007362 | 220 000 | | | | | | | | |
| 2004331 | 12 236 | SUBDI | SUBDI | 01/04/2004 | 01/06/2004 | AOO | 01/05/2006 | | ACHEVEMENT D'OPERATION POUR ENDUIT ET DEGAGEMENT DE VISIBILITE |

| N° OPE. | N° RD | NATURE DES TRAVAUX | ACTION DU PROG | TYPE DE LA VOIE | CANTON(S) | COMMUNE(S) | PR DEBUT | PR FIN | PROGRAMME PLURIANNUEL | RESTE A FINANCER | CREDIT DE PROGRAMME 2007 + REPORTS |
|---------|-------|--|----------------|-----------------|-------------------------|-------------------------------|----------|--------|-----------------------|------------------|------------------------------------|
| 1999342 | 5 | ELARGISSEMENT DE VIRAGES ET CONSTITUTION D'ACCOTEMENTS | RIL | RIL 3 | NERONDE | SAINT-MARCEL-DE-FELINES | 47+000 | 49+000 | 152 450 | 152 450 | 0 |
| 2000266 | 80 | RECTIFICATION DE VIRAGES ET CONSTITUTION D'ACCOTEMENTS | RIL | RIL 4 | SAINT-SYMPHORIEN-DE-LAY | REGNY, SAINT-VICTOR-SUR-RHINS | 16+500 | 18+000 | 496 240 | 14 208 | 0 |
| 2000277 | 57 | CARREFOUR RD 39/RD 57 | RIL | RIL 4 | PERREUX | COUTOUVRE | 3+100 | 3+200 | 300 000 | 0 | 11 714 |
| 2004314 | 35 | CALIBRAGE HORS AGGLOMERATION | RIL | RIL 4 | ROANNE-NORD | BRIENNON | 29+355 | 31+565 | 110 000 | 65 000 | 110 000 |
| 1999343 | 49 | RECTIFICATION DE VIRAGES VIRAGE DU PENARD 4 000 M2 | RIL | RIL 4 | NERONDE | VIOLAY | 46+500 | 47+300 | 106 710 | 106 710 | 0 |
| 2000284 | 45 | RECTIFICATION DE VIRAGE | RIL | RIL 4 | BELMONT-DE-LA-LOIRE | ECOICHE | 68+700 | 69+000 | 100 000 | 0 | 100 000 |
| 2002257 | 80 | GAIN D'ACCOTEMENT | RIL | RIL 4 | SAINT-SYMPHORIEN-DE-LAY | LAY | 12+000 | 12+300 | 40 000 | 0 | 3 354 |

| N° OPE. | AUTORISATION DE DEPENSER EN 2007 | RESPONSABLE | | DATE ACHIEVEMENT PREVUE | | PROCEDURE DE DEVOLUTION DES TRAVAUX | DATE PREVUE DE DEBUT DES TRAVAUX | COORDINATION SECURITE | OBSERVATIONS |
|---------|----------------------------------|-------------|-------|-------------------------|-------------|-------------------------------------|----------------------------------|-----------------------|--|
| | | ETUDES | A.F. | ETUDES DEFINITION | A.P.D D.C.E | | | | |
| 1999342 | 0 | SUBDI | | | | | | | LIE A 2X2 RN 7 ET 82 |
| 2000266 | 0 | SUBDI | FAITE | | 01/02/2003 | AOO + MD | 01/05/2003 | 3 | TERMINE |
| 2000277 | 11 714 | SUBDI | SUBDI | 01/02/2004 | 01/01/2005 | AOO | 01/05/2005 | 3 | TERMINE |
| 2004314 | 45 000 | | | 01/06/2005 | 01/09/2005 | | 01/11/2005 | | |
| 1999343 | 0 | SUBDI | | 01/06/2003 | | | | | |
| 2000284 | 100 000 | SUBDI | SUBDI | 01/06/2006 | 01/10/2006 | MAPA | 01/02/2007 | | DEGAGEMENT DE VISIBILITE A PROXIMITE DU CARREFOUR AVEC RD 87 |
| 2002257 | 3 354 | SUBDI | SUBDI | 01/05/2005 | 01/07/2005 | MAPA | 01/03/2006 | | EN COURS |

| N° OPE. | N° RD | NATURE DES TRAVAUX | ACTION DU PROG | TYPE DE LA VOIE | CANTON(S) | COMMUNE(S) | PR DEBUT | PR FIN | PROGRAMME PLURIANNUEL | RESTE A FINANCER | CREDIT DE PROGRAMME 2007 + REPORTS |
|---------|-------|--|----------------|-----------------|---------------------|-------------------------|----------|--------|-----------------------|------------------|------------------------------------|
| 2003300 | 49 | RECTIFICATION DE VIRAGES ET GAIN D'ACCOTEMENT | RIL | RIL 4 | PERREUX | MONTAGNY | 20+100 | 24+400 | 0 | 0 | 0 |
| 2004315 | 43 | CALIBRAGE HORS AGGLOMERATION | RIL | RIL 4 | ROANNE-NORD | BRIENNON | 0+000 | 3+565 | 0 | 0 | 0 |
| 2001328 | 5 | AMENAGEMENT DE SECURITE ET TRAITEMENT DES ABORDS | RIL | RIL 4 | NERONDE | SAINT-MARCEL-DE-FELINES | 49+490 | 49+550 | 0 | 0 | 0 |
| 2005262 | 45 | RECTIFICATION DE VIRAGE ET GAIN D'ACCOTEMENTS | RIL | RIL 4 | BELMONT-DE-LA-LOIRE | GRESLE (LA) | 54+300 | 56+500 | 0 | 0 | 0 |
| 2004316 | 39 | CALIBRAGE | RIL | RIL 4 | BELMONT-DE-LA-LOIRE | ARCINGES,CUINZIER | 49+300 | 51+300 | 0 | 0 | 0 |
| 2004317 | 45 | CALIBRAGE | RIL | RIL 4 | BELMONT-DE-LA-LOIRE | GRESLE (LA) | 59+000 | 60+500 | 0 | 0 | 0 |
| 2000285 | 31 | AMENAGEMENT DU CARREFOUR AVEC LA RD 39 | RIL | RIL 4 | BELMONT-DE-LA-LOIRE | BELMONT-DE-LA-LOIRE | 51+800 | 52+200 | 0 | 0 | 0 |

| N° OPE. | AUTORISATION DE DEPENSER EN 2007 | RESPONSABLE | | DATE ACHEVEMENT PREVUE | | PROCEDURE DE DEVOLUTION DES TRAVAUX | DATE PREVUE DE DEBUT DES TRAVAUX | COORDINATION SECURITE | OBSERVATIONS |
|---------|----------------------------------|-------------|-------|------------------------|-------------|-------------------------------------|----------------------------------|-----------------------|-----------------------------|
| | | ETUDES | A.F. | ETUDES DEFINITION | A.P.D D.C.E | | | | |
| 2003300 | | 0 SUBDI | SUBDI | 01/05/2006 | | | | 3 | |
| 2004315 | | 0 SUBDI | | 01/11/2006 | | | | | |
| 2001328 | | 0 | | | | | | | |
| 2005262 | | 0 SUBDI | | 01/11/2006 | | | | | |
| 2004316 | | 0 SUBDI | | 01/11/2006 | | | | | ETUDE D'ITINERAIRE EN COURS |
| 2004317 | | 0 | | 01/11/2005 | | | | | |
| 2000285 | | 0 SUBDI | SUBDI | | | | | | |

| N° OPE. | N° RD | NATURE DES TRAVAUX | ACTION DU PROG | TYPE DE LA VOIE | CANTON(S) | COMMUNE(S) | PR DEBUT | PR FIN | PROGRAMME PLURIANNUEL | RESTE A FINANCER | CREDIT DE PROGRAMME 2007 + REPORTS |
|--------------|-------|--|----------------|-----------------|------------------------------|-------------------------------------|----------|---------|-----------------------|------------------|------------------------------------|
| 2000283 | 57 | RECTIFICATION DE VIRAGES ET CREATION D'ACCOTEMENTS | RIL | RIL 4 | CHARLIEU | NANDAX, SAINT-HILAIRE-SOUS-CHARLIEU | 6+000 | 6+800 | 225 325 | - 351 | 13 295 |
| 2006279 | 31 | RECTIFICATION DE VIRAGES | RIL | RIL 3 | BELMONT-DE-LA-LOIRE, PERREUX | COUTOUVRE, GRESLE (LA), SEVELINGES | 38+500 | 43+000 | 0 | 0 | 0 |
| 2003304 | 122 | GAIN D'ACCOTEMENTS MONTEE DES AVAIZES | RIL | RIL 4 | CHARLIEU | SAINTE-DENIS-DE-CABANNE | 1+800 | 2+800 | 70 000 | 70 000 | 70 000 |
| 2006331 | 64 | CALIBRAGE | RIL | RIL 4 | SAINTE-SYMPHORIEN-DE-LAY | MACHEZAL | 15+000 | 15+2000 | 0 | 0 | 0 |
| E1999355 | 487 | TRAITEMENT ACCES DE ZONES | ETUDES | RS 1 | CHARLIEU | SAINTE-NIZIER-SOUS-CHARLIEU | 4+345 | 4+400 | 0 | 0 | 0 |
| E2007273 | 17 | RECTIFICATION ET CALIBRAGE | ETUDES | RIL 3 | SAINTE-SYMPHORIEN-DE-LAY | SAINTE-PRIEST-LA-ROCHE | 13+000 | 14+000 | 0 | 0 | 0 |
| TOTAL | | | | | | | | | 9 606 098 | 5 987 646 | 6 581 143 |

| N° OPE. | AUTORISATION DE DEPENSER EN 2007 | RESPONSABLE | | DATE ACHEVEMENT PREVUE | | PROCEDURE DE DEVOLUTION DES TRAVAUX | DATE PREVUE DE DEBUT DES TRAVAUX | COORDINATION SECURITE | OBSERVATIONS |
|----------|----------------------------------|-------------|-------|------------------------|-------------|-------------------------------------|----------------------------------|-----------------------|---|
| | | ETUDES | A.F. | ETUDES DEFINITION | A.P.D D.C.E | | | | |
| 2000283 | 13 295 | SUBDI | SUBDI | | 01/03/2005 | | | | |
| 2006279 | 0 | | | | | | | | |
| 2003304 | 0 | SUBDI | SUBDI | | | | | | LIE A TRAVAUX COMMUNAUX |
| 2006331 | 0 | | | 01/09/2006 | | | | | ETUDES A REALISER |
| E1999355 | | SUBDI | | | | | | | LIE A ETUDE DE TRAFIC DE LA DEVIATION DE CHARLIEU E99355 : ETUDES PRELIMINAIRES |
| E2007273 | | | | | | | | | LIE A DESSERTE DU CHATEAU DE LA ROCHE ET AU PROJET DE C.E.T. E07273 : ETUDES |
| | 3 246 052 | | | | | | | | |

| N° OPE. | N° RD | NATURE DES TRAVAUX | ACTION DU PROG | TYPE DE LA VOIE | CANTON(S) | COMMUNE(S) | PR DEBUT | PR FIN | PROGRAMME PLURIANNUEL | RESTE A FINANCER | CREDIT DE PROGRAMME 2007 + REPORTS |
|---------|-------|--|----------------|-----------------|---------------------------------------|---|----------|--------|-----------------------|------------------|------------------------------------|
| 2007364 | 41 | REMISE EN ETAT DE CHAUSSEE | PARTC | RIL 4 | SAINT-GERMAIN-LAVAL | BULLY | 0+000 | 0+423 | 5 000 | 5 000 | 5 000 |
| 2004295 | 8 | AMENAGEMENT PAYSAGER REHABILITATION DU DELAISSE DU PONT DU TACOT | RS | RS 1 | SAINT-GERMAIN-LAVAL | BULLY | 36+000 | 37+000 | 30 000 | 0 | 30 000 |
| 2005256 | 47 | REPARATION DE CHAUSSEE | GRRO | RIL 4 | SAINT-HAON-LE-CHATEL | RENAISON, SAINT-HAON-LE-VIEUX | 8+600 | 10+900 | 167 258 | 0 | 4 333 |
| 2006358 | 39 | REPROFILAGE | GRRO | RIL 2 | SAINT-HAON-LE-CHATEL | SAINT-HAON-LE-CHATEL, SAINT-HAON-LE-VIEUX | 11+800 | 14+450 | 4 970 | 0 | 2 042 |
| 2006359 | 9 | REPROFILAGE | GRRO | RIL 3 | PACAUDIERE (LA), SAINT-HAON-LE-CHATEL | RENAISON, SAINT-BONNET-LES-QUARTS, SAINT-RIRAND | 3+800 | 9+500 | 5 039 | 0 | 986 |
| 2006360 | 35 | REPROFILAGE | GRRO | RIL 4 | PACAUDIERE (LA) | SAINT-BONNET-LES-QUARTS | 2+000 | 4+000 | 17 304 | 0 | 1 557 |
| 2005320 | 8 | RENFORCEMENT DE CHAUSSEE | GRRO | RS 1 | SAINT-GERMAIN-LAVAL | BULLY | 34+700 | 35+000 | 81 969 | 0 | |

| N° OPE. | AUTORISATION DE DEPENSER EN 2007 | RESPONSABLE | | DATE ACHIEVEMENT PREVUE | | PROCEDURE DE DEVOLUTION DES TRAVAUX | DATE PREVUE DE DEBUT DES TRAVAUX | COORDINATION SECURITE | OBSERVATIONS |
|---------|----------------------------------|-------------|------|-------------------------|-------------|-------------------------------------|----------------------------------|-----------------------|--|
| | | ETUDES | A.F. | ETUDES DEFINITION | A.P.D D.C.E | | | | |
| 2007364 | 5 000 | | | | | | | | CONSECUTIF AU DECLASSEMENT DANS LA VOIRIE COMMUNALE |
| 2004295 | 30 000 | SUBDI | | 01/09/2005 | 01/12/2006 | | | | CONSULTATION EN COURS E04295 : ETUDES |
| 2005256 | 4 333 | | | | | MD | 01/09/2006 | | |
| 2006358 | 2 042 | | | | | | | | NOUVELLE OPERATION LIEE AUX DEGATS D'HIVER |
| 2006359 | 986 | | | | | | | | NOUVELLE OPERATION LIEE AUX DEGATS D'HIVER |
| 2006360 | 1 557 | | | | | | | | NOUVELLE OPERATION LIEE AUX DEGATS D'HIVER |
| 2005320 | | | | | | | | | ETUDE DU DIMENSIONNEMENT DU RENFORCEMENT E05320 : DIMENSIONNEMENT DU RENFORCEMENT |

| N° OPE. | N° RD | NATURE DES TRAVAUX | ACTION DU PROG | TYPE DE LA VOIE | CANTON(S) | COMMUNE(S) | PR DEBUT | PR FIN | PROGRAMME PLURIANNUEL | RESTE A FINANCER | CREDIT DE PROGRAMME 2007 + REPORTS |
|---------|-------|------------------------------------|----------------|-----------------|--|--|----------|--------|-----------------------|------------------|------------------------------------|
| 2006316 | 1 | REPARATION MUR DE SOUTENEMENT | GROA | RIG 2 | SAINT-JUST-EN-CHEVALET | JURE | 15+900 | 15+910 | 43 000 | 0 | 43 000 |
| 2006294 | 9 | REPARATION D'UN MUR DE SOUTENEMENT | GROA | RIL 3 | SAINT-HAON-LE-CHATEL | RENAISON | 11+000 | 11+050 | 50 000 | 0 | 50 000 |
| 2006300 | 86 | REPARATION DE DEUX OUVRAGES D'ART | GROA | RIL 4 | ROANNE-SUD, SAINT-GERMAIN-LAVAL | BULLY, SAINT-JEAN-SAINTE-MAURICE-SUR-LOIRE | 4+000 | 6+500 | 35 000 | 0 | 35 000 |
| 2006317 | 1 | REPARATION D'OUVRAGE | GROA | RIG 2 | SAINT-JUST-EN-CHEVALET | JURE | 15+900 | 15+901 | 14 000 | 0 | 14 000 |
| 2003317 | 112 | ELARGISSEMENT D'UN OUVRAGE | GROA | RIL 4 | SAINT-GERMAIN-LAVAL | SAINTE-PAUL-DE-VEZELIN | 9+000 | 9+050 | 150 000 | 70 000 | 148 904 |
| 2006284 | 45 | REPARATION DU PONT DE PRESLE | GROA | RIL 4 | SAINT-GERMAIN-LAVAL, SAINT-SYMPHORIEN-DE-LAY | BULLY, CORDELLE | 28+900 | 29+000 | 600 000 | 600 000 | 170 000 |
| 2007279 | 42 | TRAVAUX SUR PONT D'ARGENT | GROA | RIL 4 | SAINT-GERMAIN-LAVAL | POMMIERS | 16+290 | 16+310 | 36 000 | 36 000 | 36 000 |

| N° OPE. | AUTORISATION DE DEPENSER EN 2007 | RESPONSABLE | | DATE ACHIEVEMENT PREVUE | | PROCEDURE DE DEVOLUTION DES TRAVAUX | DATE PREVUE DE DEBUT DES TRAVAUX | COORDINATION SECURITE | OBSERVATIONS |
|---------|----------------------------------|-------------|------|-------------------------|-------------|-------------------------------------|----------------------------------|-----------------------|---|
| | | ETUDES | A.F. | ETUDES DEFINITION | A.P.D D.C.E | | | | |
| 2006316 | 43 000 | | | | 01/03/2006 | | 01/09/2006 | | ETUDES CDOA TRAVAUX ENTRE FIN 2006 ET DEBUT 2007 E06316 : ETUDES |
| 2006294 | 50 000 | BE PRIVE | | | | | | | TERMINE E06294 : ETUDES |
| 2006300 | 35 000 | SUBDI | | 01/06/2006 | 01/06/2006 | MAPA | 01/05/2007 | | OPS 5 000 AP REPORT DE 2006 E06300 : ETUDES |
| 2006317 | 14 000 | | | | | | | | TRAVAUX TERMINES E06317 : ETUDES |
| 2003317 | 148 904 | SUBDI | | | 01/03/2006 | MAPA | 01/09/2006 | | MARCHE ATTRIBUE FIN 2006 |
| 2006284 | 100 000 | BE PRIVE | | 01/09/2006 | 01/03/2007 | AOO | 01/07/2007 | | ETANCHEITE ET REMISE EN PEINTURE (2 DCE SEPARES) E06284 : ETUDES PRELIMINAIRES |
| 2007279 | 36 000 | | | | 01/03/2007 | MAPA | 01/06/2007 | | ETUDES |

| N° OPE. | N° RD | NATURE DES TRAVAUX | ACTION DU PROG | TYPE DE LA VOIE | CANTON(S) | COMMUNE(S) | PR DEBUT | PR FIN | PROGRAMME PLURIANNUEL | RESTE A FINANCER | CREDIT DE PROGRAMME 2007 + REPORTS |
|---------|-------|---|----------------|-----------------|------------------------|------------------------------------|----------|--------|-----------------------|------------------|------------------------------------|
| 2007288 | 203 | REPARATION DU PONT SUR LE LOURDON | GROA | RIL 3 | ROANNE-SUD | SAINT-JEAN-SAINT-MAURICE-SUR-LOIRE | 2+600 | 2+620 | 30 000 | 30 000 | 30 000 |
| 2007292 | 51 | REPARATION DE L'OUVRAGE SUR LE RENAISON | GROA | RIL 1 | SAINT-HAON-LE-CHATEL | SAINT-ANDRE-D'APCHON | 36+780 | 36+800 | 30 000 | 30 000 | 30 000 |
| 2007286 | 38 | PONT SUR L'ISABLE | GROA | RIL 4 | SAINT-GERMAIN-LAVAL | POMMIERS | 35+150 | 35+160 | 15 000 | 15 000 | 15 000 |
| 2007299 | 8 | REPARATION D'EQUIPEMENTS | GROA | RS 1 | SAINT-HAON-LE-CHATEL | RENAISON | 20+700 | 20+730 | 20 000 | 20 000 | 20 000 |
| 2003318 | 94 | REPARATION D'UN OUVRAGE | GROA | RIL 4 | SAINT-GERMAIN-LAVAL | POMMIERS | 10+150 | 10+175 | 186 108 | 0 | 36 870 |
| 2006318 | 1 | REPARATION MUR DE SOUTÈNEMENT | GROA | RIG 2 | SAINT-JUST-EN-CHEVALET | SAINT-JUST-EN-CHEVALET | 9+300 | 9+350 | 10 000 | 10 000 | 10 000 |
| 2006306 | 52 | REPARATION D'OUVRAGE D'ART | GROA | RIL 4 | PACAUDIERE (LA) | SAINT-BONNET-LES-QUARTS | 9+940 | 9+960 | 50 000 | 50 000 | 50 000 |

| N° OPE. | AUTORISATION DE DEPENSER EN 2007 | RESPONSABLE | | DATE ACHEVEMENT PREVUE | | PROCEDURE DE DEVOLUTION DES TRAVAUX | DATE PREVUE DE DEBUT DES TRAVAUX | COORDINATION SECURITE | OBSERVATIONS |
|---------|----------------------------------|-------------|------|------------------------|--------------------------|-------------------------------------|----------------------------------|-----------------------|---|
| | | ETUDES | A.F. | ETUDES DEFINITION | A.P.D D.C.E | | | | |
| 2007288 | 30 000 | | | | 01/03/2007 | MAPA | 01/06/2007 | | |
| 2007292 | 30 000 | | | | 01/03/2007 | MAPA | 01/06/2007 | | |
| 2007286 | 15 000 | | | | 01/03/2007 | MAPA | 01/06/2007 | | N° 18030 |
| 2007299 | 20 000 | | | | 01/03/2007 | MAPA | 01/06/2007 | | PONT SUR LE RENAISON |
| 2003318 | 36 870 | SUBDI | | 01/02/2004 | 01/03/2004 01/12/2004 | MAPA | 01/09/2004 01/11/2005 | | |
| 2006318 | 10 000 | | | | | | | | TERMINE |
| 2006306 | 0 | | | 01/09/2006 | 01/06/2007 | | | | ETUDES EN 2007 E06306 : ETUDES PRELIMINAIRES |

| N° OPE. | N° RD | NATURE DES TRAVAUX | ACTION DU PROG | TYPE DE LA VOIE | CANTON(S) | COMMUNE(S) | PR DEBUT | PR FIN | PROGRAMME PLURIANNUEL | RESTE A FINANCER | CREDIT DE PROGRAMME 2007 + REPORTS |
|---------|-------|---|----------------|-----------------|-----------------------------|---------------------------------|----------|--------|-----------------------|------------------|------------------------------------|
| 2006307 | 52 | ELARGISSEMENT D'OUVRAGE D'ART | GROA | RIL 4 | PACAUDIERE (LA) | URBISE | 29+600 | 29+700 | 70 000 | 70 000 | 70 000 |
| 2006301 | | REPARATION DE L'OUVRAGE PONT DE VERNAY | GROA | | PERREUX,ROANNE-SUD | COMMELLE-VERNAVY,VILLEREST | | | 70 000 | 70 000 | 70 000 |
| 2007278 | 45 | REPARATION MUR DE SOUTENEMENT | GROA | RIL 4 | SAINT-GERMAIN-LAVAL | SAINT-POLGUES | 21+700 | 21+750 | 35 000 | 35 000 | 35 000 |
| 2007282 | 26 | ETANCHEITE DE LA CHAUSSE DU PONT DE LA VOURDIAT | GROA | RIL 4 | SAINT-GERMAIN-LAVAL | SAINT-PAUL-DE-VEZELIN | 29+860 | 29+920 | 170 000 | 170 000 | 170 000 |
| 2007280 | 38 | ETANCHEITE DE CHAUSSEE ET PEINTURE | GROA | RIL 4 | NERONDE,SAINT-GERMAIN-LAVAL | PINAY,SAINT-GEORGES-DE-BAROILLE | 44+333 | 44+575 | 0 | 0 | 0 |
| 2006287 | 1 | ELARGISSEMENT DU PONT SUR L'AIX | GROA | RS 1 | SAINT-GERMAIN-LAVAL | SAINT-GERMAIN-LAVAL | 28+800 | 29+200 | 0 | 0 | 0 |
| 2007298 | 9 | PONT SUR LE RENAISON | GROA | RIL 3 | SAINT-HAON-LE-CHATEL | RENAISON | 13+200 | 13+210 | 0 | 0 | 0 |

| N° OPE. | AUTORISATION DE DEPENSER EN 2007 | RESPONSABLE | | DATE ACHIEVEMENT PREVUE | | PROCEDURE DE DEVOLUTION DES TRAVAUX | DATE PREVUE DE DEBUT DES TRAVAUX | COORDINATION SECURITE | OBSERVATIONS |
|---------|----------------------------------|-------------|------|-------------------------|-------------|-------------------------------------|----------------------------------|-----------------------|--|
| | | ETUDES | A.F. | ETUDES DEFINITION | A.P.D D.C.E | | | | |
| 2006307 | 0 | | | | 01/06/2007 | | | | ETUDES EN 2007 |
| 2006301 | 0 | BE PRIVE | | 01/04/2006 | 01/06/2007 | | | | (ex RD 84-1) E06301 : ETUDES |
| 2007278 | 0 | | | | 01/04/2007 | | | | ETUDES EN COURS POUR OUVRAGE SITUE EN AGGLOMERATION |
| 2007282 | 0 | | | 01/09/2007 | | | | | ETUDES EN 2007 |
| 2007280 | 0 | | | 01/09/2007 | | | | | PONT DE PINAY E07280 : ETUDES |
| 2006287 | 0 | | | 01/10/2007 | | | | | PRINCIPE D'AMENAGEMENT A DEFINIR COURANT 2007 E06287 : ETUDES |
| 2007298 | 0 | | | 01/10/2007 | | | | | |

| N° OPE. | N° RD | NATURE DES TRAVAUX | ACTION DU PROG | TYPE DE LA VOIE | CANTON(S) | COMMUNE(S) | PR DEBUT | PR FIN | PROGRAMME PLURIANNUEL | RESTE A FINANCER | CREDIT DE PROGRAMME 2007 + REPORTS |
|---------|-------|--------------------------|----------------|-----------------|------------------------|------------------------------------|----------|--------|-----------------------|------------------|------------------------------------|
| 2007289 | 203 | PONT SUR LE RIS | GROA | RIL 4 | ROANNE-SUD | SAINT-JEAN-SAINT-MAURICE-SUR-LOIRE | 5+500 | 5+510 | 0 | 0 | 0 |
| 2007290 | 86 | OUVRAGE SUR LE RU D'ARIS | GROA | RIL 4 | ROANNE-SUD | SAINT-JEAN-SAINT-MAURICE-SUR-LOIRE | 2+000 | 2+010 | 0 | 0 | 0 |
| 2007293 | 47 | PONT SUR LE RENAISON | GROA | RIL 3 | SAINT-HAON-LE-CHATEL | RENAISON | 14+350 | 14+360 | 0 | 0 | 0 |
| 2006370 | 8-3 | BBSG | RC | RIL 4 | SAINT-HAON-LE-CHATEL | SAINT-ALBAN-LES-EAUX | 0+000 | 1+880 | 81 500 | 65 500 | 65 500 |
| 2006375 | 20 | MDG | RC | RIL 4 | SAINT-GERMAIN-LAVAL | SAINT-MARTIN-LA-SAUVETE | 9+770 | 12+000 | 70 000 | 35 000 | 37 269 |
| 2006266 | 20 | MDG | RC | RIL 4 | SAINT-JUST-EN-CHEVALET | SAINT-MARCEL-D'URFE | 0+000 | 3+600 | 91 579 | 0 | 22 000 |
| 2006371 | 18 | A DEFINIR | RC | RIL 3 | ROANNE-SUD | POUILLY-LES-NONAINS | 20+330 | 20+830 | 30 000 | - 331 | 0 |

| N° OPE. | AUTORISATION DE DEPENSER EN 2007 | RESPONSABLE | | DATE ACHEVEMENT PREVUE | | PROCEDURE DE DEVOLUTION DES TRAVAUX | DATE PREVUE DE DEBUT DES TRAVAUX | COORDINATION SECURITE | OBSERVATIONS |
|---------|----------------------------------|-------------|------|------------------------|-------------|-------------------------------------|----------------------------------|-----------------------|--|
| | | ETUDES | A.F. | ETUDES DEFINITION | A.P.D D.C.E | | | | |
| 2007289 | 0 | | | 01/10/2007 | | | | | |
| 2007290 | 0 | | | 01/10/2007 | | | | | |
| 2007293 | 0 | | | 01/10/2007 | | | | | |
| 2006370 | 65 500 | | | | | | | | REPROFILAGE EN 2006 CLASSE C |
| 2006375 | 37 269 | | | | | | | | REPROFILAGE 250 T EN 2006 |
| 2006266 | 22 000 | | | | | MD,PARC | | | CLASSE "A" |
| 2006371 | 0 | | | | | | | | REPROFILAGE RABOTAGE EN 2006 TRAVAUX DE COUCHE DE ROULEMENT A PREVOIR EN 2008 |

| N° OPE. | N° RD | NATURE DES TRAVAUX | ACTION DU PROG | TYPE DE LA VOIE | CANTON(S) | COMMUNE(S) | PR DEBUT | PR FIN | PROGRAMME PLURIANNUEL | RESTE A FINANCER | CREDIT DE PROGRAMME 2007 + REPORTS |
|---------|-------|--------------------|----------------|-----------------|----------------------------------|-------------------------------|----------|--------|-----------------------|------------------|------------------------------------|
| 2006376 | 1 | MDG | RC | RIG 3 | SAINT-GERMAIN-LAVAL | GREZOLLES | 22+000 | 22+800 | 41 000 | 11 000 | 15 462 |
| 2007301 | 39 | BBSG | RC | RIL 2 | SAINT-HAON-LE-CHATEL | RENAISON | 16+800 | 18+000 | 64 800 | 64 800 | 64 800 |
| 2007322 | 8 | BBTM | RC | RS 1 | SAINT-GERMAIN-LAVAL | BULLY | 33+500 | 34+834 | 110 000 | 110 000 | 110 000 |
| 2007302 | 9 | MDG | RC | RIG 1 | ROANNE-SUD, SAINT-HAON-LE-CHATEL | POUILLY-LES-NONAINS,RENAISON | 17+300 | 20+800 | 69 000 | 69 000 | 69 000 |
| 2007323 | 38 | MDG | RC | RIL 4 | SAINT-GERMAIN-LAVAL | POMMIERS, SAINT-GERMAIN-LAVAL | 32+760 | 36+800 | 55 000 | 55 000 | 55 000 |
| 2007303 | 81 | BBSG | RC | RIL 4 | SAINT-HAON-LE-CHATEL | SAINT-HAON-LE-VIEUX | 2+300 | 2+900 | 47 250 | 47 250 | 47 250 |
| 2007324 | 38 | MDG | RC | RIL 4 | SAINT-GERMAIN-LAVAL | SAINT-GEORGES-DE-BAROILLE | 41+435 | 42+035 | 11 000 | 11 000 | 11 000 |

| N° OPE. | AUTORISATION DE DEPENSER EN 2007 | RESPONSABLE | | DATE ACHEVEMENT PREVUE | | PROCEDURE DE DEVOLUTION DES TRAVAUX | DATE PREVUE DE DEBUT DES TRAVAUX | COORDINATION SECURITE | OBSERVATIONS |
|---------|----------------------------------|-------------|------|------------------------|-------------|-------------------------------------|----------------------------------|-----------------------|------------------------------|
| | | ETUDES | A.F. | ETUDES DEFINITION | A.P.D D.C.E | | | | |
| 2006376 | 15 462 | | | | | | | | CLASSE A REPROFILAGE EN 2006 |
| 2007301 | 64 800 | | | | | | | | CLASSE D |
| 2007322 | 110 000 | | | | | | | | |
| 2007302 | 69 000 | | | | | | | | CLASSE C |
| 2007323 | 55 000 | | | | | | | | CLASSE C |
| 2007303 | 47 250 | | | | | | | | CLASSE C |
| 2007324 | 11 000 | | | | | | | | CLASSE C |

| N° OPE. | N° RD | NATURE DES TRAVAUX | ACTION DU PROG | TYPE DE LA VOIE | CANTON(S) | COMMUNE(S) | PR DEBUT | PR FIN | PROGRAMME PLURIANNUEL | RESTE A FINANCER | CREDIT DE PROGRAMME 2007 + REPORTS |
|---------|-------|--------------------|----------------|-----------------|------------------------|---|----------|--------|-----------------------|------------------|------------------------------------|
| 2007304 | 81 | BBSG | RC | RIL 4 | SAINT-HAON-LE-CHATEL | SAINT-HAON-LE-VIEUX | 5+100 | 5+300 | 16 200 | 16 200 | 16 200 |
| 2007325 | 45 | MDG | RC | RIL 4 | SAINT-GERMAIN-LAVAL | SAINT-POLGUES | 22+100 | 22+552 | 9 000 | 9 000 | 9 000 |
| 2006274 | 1 | BBTM | RC | RIG 2 | SAINT-GERMAIN-LAVAL | POMMIERS,SAINT-GERMAIN-LAVAL | 30+415 | 33+100 | 134 781 | 0 | 16 000 |
| 2007305 | 39 | MDG | RC | RIL 2 | SAINT-HAON-LE-CHATEL | SAINT-HAON-LE-CHATEL,SAINT-HAON-LE-VIEUX,SAINT-RIRAND | 4+700 | 14+600 | 103 500 | 103 500 | 103 500 |
| 2007326 | 86 | ECF | RC | RIL 4 | SAINT-JUST-EN-CHEVALET | JURE | 22+995 | 23+315 | 16 000 | 16 000 | 16 000 |
| 2007306 | 52 | BBSG | RC | RIL 4 | PACAUDIERE (LA) | SAINT-MARTIN-D'ESTREUX | 18+400 | 20+000 | 48 600 | 48 600 | 48 600 |
| 2007327 | 24 | BBTM | RC | RIL 4 | SAINT-JUST-EN-CHEVALET | SAINT-MARCEL-D'URFE | 12+924 | 13+684 | 75 000 | 75 000 | 75 000 |

| N° OPE. | AUTORISATION DE DEPENSER EN 2007 | RESPONSABLE | | DATE ACHEVEMENT PREVUE | | PROCEDURE DE DEVOLUTION DES TRAVAUX | DATE PREVUE DE DEBUT DES TRAVAUX | COORDINATION SECURITE | OBSERVATIONS |
|---------|----------------------------------|-------------|------|------------------------|-------------|-------------------------------------|----------------------------------|-----------------------|--------------|
| | | ETUDES | A.F. | ETUDES DEFINITION | A.P.D D.C.E | | | | |
| 2007304 | 16 200 | | | | | | | | CLASSE B |
| 2007325 | 9 000 | | | | | | | | CLASSE C |
| 2006274 | 16 000 | | | | | MD | | | CLASSE "A" |
| 2007305 | 103 500 | | | | | | | | CLASSE A |
| 2007326 | 16 000 | | | | | | | | CLASSE C |
| 2007306 | 48 600 | | | | | | | | CLASSE B |
| 2007327 | 75 000 | | | | | | | | CLASSE C |

| N° OPE. | N° RD | NATURE DES TRAVAUX | ACTION DU PROG | TYPE DE LA VOIE | CANTON(S) | COMMUNE(S) | PR DEBUT | PR FIN | PROGRAMME PLURIANNUUEL | RESTE A FINANCER | CREDIT DE PROGRAMME 2007 + REPORTS |
|---------|-------|--------------------|----------------|-----------------|---------------------------------------|---|----------|--------|------------------------|------------------|------------------------------------|
| 2007308 | 18 | BBTM | RC | RIG 2 | ROANNE-SUD | VILLEREST | 28+800 | 28+800 | 36 100 | 36 100 | 36 100 |
| 2007328 | 31 | MDG | RC | RIL 4 | SAINT-JUST-EN-CHEVALET | CHERIER | 0+000 | 1+766 | 23 000 | 23 000 | 23 000 |
| 2006260 | 41 | MDG + ECF | RC | RIL 4 | PACAUDIERE (LA), SAINT-HAON-LE-CHATEL | CHANGY, SAINT-BONNET LES-QUARTS, SAINT-RIRAND | 25+100 | 36+950 | 103 240 | 0 | 3 887 |
| 2007309 | 18 | BBTM | RC | RIG 2 | ROANNE-SUD | VILLEREST | 28+000 | 29+900 | 45 000 | 45 000 | 45 000 |
| 2007329 | 61 | MDG | RC | RIL 4 | SAINT-GERMAIN-LAVAL | GREZOLLES | 0+000 | 1+510 | 20 000 | 20 000 | 20 000 |
| 2005277 | 18 | ECF + REPROFILAGE | RC | RIL 4 | ROANNE-SUD | POUILLY-LES-NONAINS | 18+100 | 19+000 | 31 000 | 31 000 | |
| 2006272 | 20 | MDG | RC | RIL 4 | BOEN, SAINT-GERMAIN-LAVAL | AILLEUX, SAINT-MARTIN-LA-SAUVETE | 9+770 | 12+000 | 32 000 | 0 | 32 000 |

| N° OPE. | AUTORISATION DE DEPENSER EN 2007 | RESPONSABLE | | DATE ACHEVEMENT PREVUE | | PROCEDURE DE DEVOLUTION DES TRAVAUX | DATE PREVUE DE DEBUT DES TRAVAUX | COORDINATION SECURITE | OBSERVATIONS |
|---------|----------------------------------|-------------|------|------------------------|-------------|-------------------------------------|----------------------------------|-----------------------|---|
| | | ETUDES | A.F. | ETUDES DEFINITION | A.P.D D.C.E | | | | |
| 2007308 | 36 100 | | | | | | | | CLASSE A |
| 2007328 | 23 000 | | | | | | | | CLASSE A |
| 2006260 | 3 887 | | | | | | | | CLASSE "A/B/D" □ TRAVERSE D'AGGLO EN ECF |
| 2007309 | 45 000 | | | | | | | | CLASSE A |
| 2007329 | 20 000 | | | | | | | | CLASSE B |
| 2005277 | | | | | | | | | LIE A TRAVAUX COMMUNAUX (A/C) |
| 2006272 | 32 000 | | | | | | | | CLASSE "A" |

| N° OPE. | N° RD | NATURE DES TRAVAUX | ACTION DU PROG | TYPE DE LA VOIE | CANTON(S) | COMMUNE(S) | PR DEBUT | PR FIN | PROGRAMME PLURIANNUEL | RESTE A FINANCER | CREDIT DE PROGRAMME 2007 + REPORTS |
|---------|-------|--------------------|----------------|-----------------|---|---|----------|--------|-----------------------|------------------|------------------------------------|
| 2007330 | 53 | ECF | RC | RS 2 | SAINT-JUST-EN-CHEVALET | SAINT-JUST-EN-CHEVALET | 29+700 | 30+400 | 42 000 | 42 000 | 42 000 |
| 2007350 | 8 | BBTM | RC | RS 1 | ROANNE-SUD, SAINT-GERMAIN-LAVAL | BULLY, LENTIGNY, SAINT-JEAN-SAINT-MAURICE-SUR-LOIRE, VILLEMONTAIS | 28+500 | 33+500 | 200 000 | 200 000 | 200 000 |
| 2007307 | 52 | MDG | RC | RIL 4 | PACAUDIERE (LA) | SAIL-LES-BAINS | 25+800 | 29+800 | 43 700 | 43 700 | 43 700 |
| 2007331 | 21 | ECF | RC | RIL 4 | SAINT-GERMAIN-LAVAL | NOLLIEUX | 29+700 | 30+018 | 25 000 | 25 000 | 25 000 |
| 2007310 | 4 | ECF | RC | RIG 1 | PACAUDIERE (LA) | NOAILLY | 18+300 | 19+400 | 63 680 | 63 680 | 63 680 |
| 2007332 | 1 | MDG | RC | RIG 3 | SAINT-GERMAIN-LAVAL | SAINT-JULIEN-D'ODDES | 22+763 | 24+056 | 20 700 | 20 700 | 20 700 |
| 2007333 | 61 | ECF | RC | RIL 4 | SAINT-GERMAIN-LAVAL, SAINT-JUST-EN-CHEVALET | CREMEAUX, LURE | 4+180 | 5+543 | 78 000 | 78 000 | 78 000 |

| N° OPE. | AUTORISATION DE DEPENSER EN 2007 | RESPONSABLE | | DATE ACHEVEMENT PREVUE | | PROCEDURE DE DEVOLUTION DES TRAVAUX | DATE PREVUE DE DEBUT DES TRAVAUX | COORDINATION SECURITE | OBSERVATIONS |
|---------|----------------------------------|-------------|------|------------------------|-------------|-------------------------------------|----------------------------------|-----------------------|--------------|
| | | ETUDES | A.F. | ETUDES DEFINITION | A.P.D D.C.E | | | | |
| 2007330 | 42 000 | | | | | | | | CLASSE C |
| 2007350 | 200 000 | | | | | | | | CLASSE C |
| 2007307 | 0 | | | | | | | | CLASSE A |
| 2007331 | 25 000 | | | | | | | | CLASSE C |
| 2007310 | 0 | | | | | | | | CLASSE C |
| 2007332 | 20 700 | | | | | | | | CLASSE C |
| 2007333 | 78 000 | | | | | | | | CLASSE B |

| N° OPE. | N° RD | NATURE DES TRAVAUX | ACTION DU PROG | TYPE DE LA VOIE | CANTON(S) | COMMUNE(S) | PR DEBUT | PR FIN | PROGRAMME PLURIANNUEL | RESTE A FINANCER | CREDIT DE PROGRAMME 2007 + REPORTS |
|---------|-------|-------------------------------------|----------------|-----------------|--------------------------|-------------------------|----------|--------|-----------------------|------------------|------------------------------------|
| 2007334 | 53 | ECF | RC | RS 2 | SAINT-JUST-EN-CHEVALET | CHERIER | 20+138 | 20+688 | 33 000 | 33 000 | 33 000 |
| 2007335 | 45 | MDG | RC | RIL 4 | SAINT-JUST-EN-CHEVALET | CREMEAUX | 17+387 | 20+020 | 42 000 | 42 000 | 42 000 |
| 2007336 | 21 | MDG | RC | RIL 4 | BOEN,SAINT-GERMAIN-LAVAL | CEZAY,NOLLIEUX | 27+352 | 29+688 | 28 000 | 28 000 | 28 000 |
| 2002343 | 39 | TRAVERSE D'AGGLOMERATION | OS | RIL 2 | SAINT-HAON-LE-CHATEL | SAINT-ROMAIN-LA-MOTTE | 22+300 | 22+600 | 74 166 | 0 | 0 |
| 2002250 | 52 | DEGAGEMENT DE VISIBILITE | OS | RIL 4 | PACAUDIERE (LA) | SAINT-MARTIN-D'ESTREAUX | 18+500 | 19+000 | 54 772 | 0 | 761 |
| 2005255 | 43 | AMENAGEMENT DE LA ROUTE DE BRIENNON | OS | RIL 1 | ROANNE-NORD | MABLY,ROANNE | 14+500 | 15+400 | 361 634 | 136 | 61 634 |
| 2002273 | 24 | TRAVERSE D'AGGLOMERATION | OS | RIL 4 | SAINT-JUST-EN-CHEVALET | CHAMPOLY | 12+450 | 12+550 | 106 000 | 37 634 | 0 |

| N° OPE. | AUTORISATION DE DEPENSER EN 2007 | RESPONSABLE | | DATE ACHEVEMENT PREVUE | | PROCEDURE DE DEVOLUTION DES TRAVAUX | DATE PREVUE DE DEBUT DES TRAVAUX | COORDINATION SECURITE | OBSERVATIONS |
|---------|----------------------------------|-------------|------|------------------------|-------------|-------------------------------------|----------------------------------|-----------------------|-------------------|
| | | ETUDES | A.F. | ETUDES DEFINITION | A.P.D D.C.E | | | | |
| 2007334 | 0 | | | | | | | | CLASSE A |
| 2007335 | 0 | | | | | | | | CLASSE A |
| 2007336 | 0 | | | | | | | | CLASSE B |
| 2002343 | 0 | STD | | 01/01/2004 | | MD | 01/01/2006 | | TERMINE |
| 2002250 | 761 | STD | STD | 01/11/2002 | | MAPA,MD | | | TERMINE |
| 2005255 | 61 634 | | | | 01/03/2005 | | | | TRAVAUX TERMINEES |
| 2002273 | 0 | STD | | | | | | | TRAVAUX EN COURS |

| N° OPE. | N° RD | NATURE DES TRAVAUX | ACTION DU PROG | TYPE DE LA VOIE | CANTON(S) | COMMUNE(S) | PR DEBUT | PR FIN | PROGRAMME PLURIANNUEL | RESTE A FINANCER | CREDIT DE PROGRAMME 2007 + REPORTS |
|---------|-------|--|----------------|-----------------|------------------------|--------------------------|----------|--------|-----------------------|------------------|------------------------------------|
| 2006363 | 45 | TRAVERSE D'AGGLOMERATION | OS | RIL 4 | SAINT-GERMAIN-LAVAL | BULLY | 25+320 | 25+355 | 36 000 | 0 | 36 000 |
| 2006282 | 495 | REQUALIFICATION TRAVERSE D'AGGLOMERATION | OS | RIL 4 | SAINT-JUST-EN-CHEVALET | SAINT-PRIEST-LA-PRUGNE | 4+497 | 6+510 | 140 000 | 0 | 9 250 |
| 2002344 | 4 | TRAVERSE D'AGGLOMERATION | OS | RIG 2 | SAINT-HAON-LE-CHATEL | SAINT-GERMAIN-LESPINASSE | 12+500 | 13+300 | 169 000 | 17 000 | 49 890 |
| 2006326 | 81 | AMENAGEMENT DE CARREFOUR AVEC RD 47 | OS | RIL 4 | SAINT-HAON-LE-CHATEL | SAINT-HAON-LE-VIEUX | 3+800 | 3+900 | 75 000 | 75 000 | 75 000 |
| 2006299 | 53 | AMENAGEMENT DU CARREFOUR AVEC LA VC 10 | OS | RS 1 | ROANNE-SUD | LENTIGNY | 10+100 | 10+200 | 30 000 | 30 000 | 30 000 |
| 2007258 | 45 | TRAVERSE D'AGGLOMERATION | OS | RIL 4 | SAINT-JUST-EN-CHEVALET | CHAUSSETERRE | 0+000 | 0+400 | 131 000 | 131 000 | 131 000 |
| 2005254 | 35 | DEGAGEMENT DE VISIBILITE | OS | RIL 4 | PACAUDIERE (LA) | VIVANS | 17+500 | 19+000 | 200 000 | 200 000 | 0 |

| N° OPE. | AUTORISATION DE DEPENSER EN 2007 | RESPONSABLE | | DATE ACHEVEMENT PREVUE | | PROCEDURE DE DEVOLUTION DES TRAVAUX | DATE PREVUE DE DEBUT DES TRAVAUX | COORDINATION SECURITE | OBSERVATIONS |
|---------|----------------------------------|-------------|------|------------------------|-------------|-------------------------------------|----------------------------------|-----------------------|-----------------------------------|
| | | ETUDES | A.F. | ETUDES DEFINITION | A.P.D D.C.E | | | | |
| 2006363 | 36 000 | | | | | | | | TRAVAUX EN COURS |
| 2006282 | 9 250 | | | | | AOO | | | TRAVAUX EN COURS |
| 2002344 | 49 890 | STD | | | | MD | | | TRAVAUX EN COURS |
| 2006326 | 0 | STD | | 01/06/2006 | 01/06/2007 | MAPA | | | ETUDE EN COURS |
| 2006299 | 0 | STD | | | | MAPA | | | LIE A PROJET COMMUNAL |
| 2007258 | 0 | STD | | | | MD | | | LIE A PROJET COMMUNAL |
| 2005254 | 0 | STD | | 01/02/2007 | 01/07/2007 | | | | FIN DU TRAITEMENT DE L'ITINERAIRE |

| N° OPE. | N° RD | NATURE DES TRAVAUX | ACTION DU PROG | TYPE DE LA VOIE | CANTON(S) | COMMUNE(S) | PR DEBUT | PR FIN | PROGRAMME PLURIANNUEL | RESTE A FINANCER | CREDIT DE PROGRAMME 2007 + REPORTS |
|---------|-------|--|----------------|-----------------|------------------------|------------------------|----------|--------|-----------------------|------------------|------------------------------------|
| 2006303 | 52 | REQUALIFICATION TRAVERSE D'AGGLOMERATION | OS | RIL 4 | PACAUDIERE (LA) | SAINT-MARTIN-D'ESTREUX | 19+500 | 20+500 | 100 000 | 100 000 | 0 |
| 2003319 | 112 | TRAVERSE D'AGGLOMERATION | OS | RIL 4 | SAINT-GERMAIN-LAVAL | SAINT-PAUL-DE-VEZELIN | 6+500 | 6+700 | 50 000 | 50 000 | 0 |
| 2001291 | 1 | REQUALIFICATION TRAVERSE | OS | RIG 1 | SAINT-GERMAIN-LAVAL | SAINT-JULIEN-D'ODDES | 24+900 | 25+700 | 380 000 | 380 000 | 0 |
| 2001292 | 45 | TRAVERSE AGGLOMERATION | OS | RIL 4 | SAINT-JUST-EN-CHEVALET | CREMEAUX | 17+300 | 17+400 | 110 000 | 110 000 | 0 |
| 2002342 | 39 | TRAVERSE D'AGGLOMERATION | OS | RIL 2 | SAINT-HAON-LE-CHATEL | SAINT-HAON-LE-CHATEL | 14+500 | 15+000 | 0 | 0 | 0 |
| 2000288 | 1 | REQUALIFICATION DE TRAVERSE | OS | RIG 1 | SAINT-JUST-EN-CHEVALET | JURE | 15+710 | 16+000 | 46 000 | 46 000 | 0 |
| 2001251 | 31 | AMENAGEMENT DE SECURITE | OS | RIL 3 | ROANNE-SUD | RIORGES | 21+745 | 22+900 | 0 | 0 | 0 |

| N° OPE. | AUTORISATION DE DEPENSER EN 2007 | RESPONSABLE | | DATE ACHEVEMENT PREVUE | | PROCEDURE DE DEVOLUTION DES TRAVAUX | DATE PREVUE DE DEBUT DES TRAVAUX | COORDINATION SECURITE | OBSERVATIONS |
|---------|----------------------------------|-------------|---------|------------------------|-------------|-------------------------------------|----------------------------------|-----------------------|---|
| | | ETUDES | A.F. | ETUDES DEFINITION | A.P.D D.C.E | | | | |
| 2006303 | 0 | | | | | | | | LIE A PROJET COMMUNAL |
| 2003319 | 0 | STD | | | | | | | LIE A TRAVAUX COMMUNAUX |
| 2001291 | 0 | STD | | | | | | | LIE A PROJET COMMUNAL |
| 2001292 | 0 | STD | COMMUNE | | | | | | LIE A OPERATION COMMUNALE |
| 2002342 | 0 | STD | | | | | | | LIE A OPERATION COMMUNALE |
| 2000288 | 0 | STD | | | | MD | | | LIE A TRAVAUX COMMUNAUX |
| 2001251 | 0 | STD | | | | | | | LIE A OPERATION COMMUNALE ET A FUTUR DECLASSEMENT |

| N° OPE. | N° RD | NATURE DES TRAVAUX | ACTION DU PROG | TYPE DE LA VOIE | CANTON(S) | COMMUNE(S) | PR DEBUT | PR FIN | PROGRAMME PLURIANNUEL | RESTE A FINANCER | CREDIT DE PROGRAMME 2007 + REPORTS |
|---------|-------|--|----------------|-----------------|------------------------|--------------------------|----------|--------|-----------------------|------------------|------------------------------------|
| 2004308 | 8 | AMENAGEMENT DU CARREFOUR AVEC LA RD 26 | OS | RS 1 | SAINT-GERMAIN-LAVAL | AMIONS | 43+400 | 43+800 | 0 | 0 | 0 |
| 2004309 | 1 | TRAVERSE D'AGGLOMERATION | OS | RIG 3 | SAINT-GERMAIN-LAVAL | GREZOLLES | 20+800 | 22+000 | 0 | 0 | 0 |
| 2004312 | 53 | AMENAGEMENT DU CARREFOUR AVEC LA RD 86 | OS | RS 1 | SAINT-JUST-EN-CHEVALET | SAINT-ROMAIN-D'URFE | 32+450 | 32+600 | 0 | 0 | 0 |
| 2006285 | 38 | REQUALIFICATION TRAVERSE D'AGGLOMERATION | OS | RIL 4 | SAINT-GERMAIN-LAVAL | SAINT-MARTIN-LA-SAUVETE | 22+500 | 23+400 | 0 | 0 | 0 |
| 2007261 | 8-2 | AMENAGEMENT DE SECURITE | OS | RIL 4 | PACAUDIERE (LA) | PACAUDIERE (LA) | 0+000 | 1+000 | 60 000 | 60 000 | 0 |
| 2006364 | 203 | TRAVERSE D'AGGLOMERATION | OS | RIL 4 | SAINT-GERMAIN-LAVAL | DANCE | 17+800 | 17+980 | 18 000 | 0 | 0 |
| 2003314 | 47 | AMENAGEMENT DE CARREFOUR | OS | RIL 4 | PACAUDIERE (LA) | SAINT-FORGEUX-LESPINASSE | 3+450 | 3+485 | 100 000 | 100 000 | 100 000 |

| N° OPE. | AUTORISATION DE DEPENSER EN 2007 | RESPONSABLE | | DATE ACHEVEMENT PREVUE | | PROCEDURE DE DEVOLUTION DES TRAVAUX | DATE PREVUE DE DEBUT DES TRAVAUX | COORDINATION SECURITE | OBSERVATIONS |
|---------|----------------------------------|-------------|-------|------------------------|-------------|-------------------------------------|----------------------------------|-----------------------|----------------------------|
| | | ETUDES | A.F. | ETUDES DEFINITION | A.P.D D.C.E | | | | |
| 2004308 | 0 | ADR | SF | | | | | | |
| 2004309 | 0 | | | | | | | | LIE TRAVAUX COMMUNAUX |
| 2004312 | 0 | ADR | SUBDI | 01/03/2007 | | | | | ETUDE EN COURS |
| 2006285 | 0 | STD | | 01/04/2006 | | | | | LIE A PROJET COMMUNAL |
| 2007261 | 0 | | | 06/02/2007 | | | | | LIE A DESSERTE DECHETTERIE |
| 2006364 | 0 | | | | | | | | TRAVAUX FIN 2006 |
| 2003314 | 0 | SUBDI | | 01/05/2005 | | | | | AVEC RN 7 |

| N° OPE. | N° RD | NATURE DES TRAVAUX | ACTION DU PROG | TYPE DE LA VOIE | CANTON(S) | COMMUNE(S) | PR DEBUT | PR FIN | PROGRAMME PLURIANNUEL | RESTE A FINANCER | CREDIT DE PROGRAMME 2007 + REPORTS |
|---------|-------|---|----------------|-----------------|------------------------|------------------------------|----------|--------|-----------------------|------------------|------------------------------------|
| 2006296 | 27 | AMENAGEMENT DU CARREFOUR "CROIX DE LA PERCHE" | OS | RIL 4 | SAINT-HAON-LE-CHATEL | NOAILLY | 4+800 | 5+100 | 100 000 | 100 000 | 0 |
| 2007269 | 45 | TRAVAUX DE SECURITE | RIL | RIL 4 | SAINT-JUST-EN-CHEVALET | CHAUSSETERRE | 0+000 | 1+000 | | | |
| 2001300 | 38 | CALIBRAGE ET RENFORCEMENT | RIL | RIL 4 | SAINT-GERMAIN-LAVAL | SAINT-MARTIN-LA-SAUVETE | 28+000 | 30+600 | 1 372 695 | 880 000 | 1 212 539 |
| 2002275 | 24 | CALIBRAGE | RIL | RIL 4 | SAINT-JUST-EN-CHEVALET | CHAMPOLY,SAINT-MARCEL-D'URFE | 7+500 | 12+500 | 903 234 | 0 | 500 017 |
| 2002279 | 18 | CALIBRAGE ET RECTIFICATION | RIL | RIL 2 | SAINT-HAON-LE-CHATEL | SAINT-ROMAIN-LA-MOTTE | 14+000 | 16+100 | 776 266 | 176 112 | 0 |
| 2002284 | 18 | CALIBRAGE ET RECTIFICATION | RIL | RIL 2 | ROANNE-SUD | POUILLY-LES-NONAINS | 1+100 | 16+500 | 184 000 | 0 | 178 712 |
| 2006305 | 47 | CALIBRAGE | RIL | RIL 4 | PACAUDIERE (LA) | SAINT-FORGEUX-LESPINASSE | 0+000 | 3+000 | 0 | 0 | 0 |

| N° OPE. | AUTORISATION DE DEPENSER EN 2007 | RESPONSABLE | | DATE ACHIEVEMENT PREVUE | | PROCEDURE DE DEVOLUTION DES TRAVAUX | DATE PREVUE DE DEBUT DES TRAVAUX | COORDINATION SECURITE | OBSERVATIONS |
|---------|----------------------------------|-------------|-------|-------------------------|-------------|-------------------------------------|----------------------------------|-----------------------|---------------------------------------|
| | | ETUDES | A.F. | ETUDES DEFINITION | A.P.D D.C.E | | | | |
| 2006296 | 0 | STD | | 01/05/2007 | | | | | ETUDE A REALISER E06296 : ETUDES |
| 2007269 | | | | | | | | | |
| 2001300 | 932 539 | STD | STD | 01/02/2005 | 01/02/2006 | AOO | 01/01/2007 | | TRAVAUX FIN 2006 (TF + TC) |
| 2002275 | 500 017 | STD | STD | | | AOO | 01/12/2005 | 2 | TRAVAUX TERMINES |
| 2002279 | 0 | STD | STD | 01/01/2004 | 01/05/2005 | AOO | 01/08/2005 | | TRAVAUX EN COURS FIN 2006 |
| 2002284 | 178 712 | SUBDI | SUBDI | 01/01/2004 | 01/05/2005 | AOO | 01/09/2005 | | TERMINE |
| 2006305 | 0 | STD | | 01/04/2007 | | | | | PARTI D'AMENAGEMENT A DEFINIR EN 2007 |

| N° OPE. | N° RD | NATURE DES TRAVAUX | ACTION DU PROG | TYPE DE LA VOIE | CANTON(S) | COMMUNE(S) | PR DEBUT | PR FIN | PROGRAMME PLURIANNUEL | RESTE A FINANCER | CREDIT DE PROGRAMME 2007 + REPORTS |
|---------|-------|---|----------------|-----------------|------------------------|---|----------|--------|-----------------------|------------------|------------------------------------|
| 1998255 | 84 | RECTIFICATION DE VIRAGES ET REQUALIFICATION | RIL | RIL 4 | ROANNE-SUD | VILLEREST | 0+800 | 2+000 | 200 000 | 150 000 | 150 000 |
| 2002341 | 45 | CALIBRAGE ET RECTIFICATION | RIL | RIL 4 | SAINT-GERMAIN-LAVAL | BULLY | 26+000 | 29+000 | 0 | 0 | 0 |
| 2004319 | 61 | CALIBRAGE | RIL | RIG 1 | SAINT-JUST-EN-CHEVALET | CREMEAUX | 5+500 | 6+464 | 400 000 | 400 000 | 400 000 |
| 2006297 | 18 | CALIBRAGE | RIL | RIL 3 | SAINT-HAON-LE-CHATEL | SAINT-GERMAIN-LESPINASSE, SAINT-ROMAIN-LA-MOTTE | 11+200 | 13+500 | 450 000 | 450 000 | 0 |
| 2006308 | 46 | CARREFOUR AVEC VOIE COMMUNALE | RIL | RIL 4 | PACAUDIERE (LA) | SAINT-MARTIN-D'ESTREAUX | 1+500 | 2+500 | 70 000 | 70 000 | 70 000 |
| 2004318 | 21 | CALIBRAGE | RIL | RIG 1 | SAINT-GERMAIN-LAVAL | POMMIERS | 34+000 | 35+800 | 0 | 0 | 0 |
| 2006330 | 8-2 | RECALIBRAGE | RIL | RIL 4 | PACAUDIERE (LA) | PACAUDIERE (LA) | 0+000 | 0+260 | 150 000 | 150 000 | 150 000 |

| N° OPE. | AUTORISATION DE DEPENSER EN 2007 | RESPONSABLE | | DATE ACHEVEMENT PREVUE | | PROCEDURE DE DEVOLUTION DES TRAVAUX | DATE PREVUE DE DEBUT DES TRAVAUX | COORDINATION SECURITE | OBSERVATIONS |
|---------|----------------------------------|-------------|----------------|------------------------|-------------|-------------------------------------|----------------------------------|-----------------------|---|
| | | ETUDES | A.F. | ETUDES DEFINITION | A.P.D D.C.E | | | | |
| 1998255 | 50 000 | SUBDI | SUBDI | 01/02/2004 | 01/12/2006 | MAPA | | | |
| 2002341 | 0 | | SUBDI OU PRIVE | 01/11/2007 | | | | | ETUDE D'ITINERAIRE EN COURS |
| 2004319 | 0 | STD | STD | 01/01/2007 | 01/12/2006 | | | | LOI SUR L'EAU EN COURS E04319 : ETUDES D'EXECUTION |
| 2006297 | 0 | STD | | 01/09/2007 | | | | | OPS 5 000 € (AP) E06297 : ETUDES |
| 2006308 | 70 000 | STD | | 01/03/2006 | 01/03/2007 | MAPA | | | DESSERTERIE USINE |
| 2004318 | 0 | | | | | | | | |
| 2006330 | 0 | SUBDI | | 01/06/2006 | 01/01/2007 | | | | DESSERTERIE DECHETTERIE |

| N° OPE. | N° RD | NATURE DES TRAVAUX | ACTION DU PROG | TYPE DE LA VOIE | CANTON(S) | COMMUNE(S) | PR DEBUT | PR FIN | PROGRAMME PLURIANNUEL | RESTE A FINANCER | CREDIT DE PROGRAMME 2007 + REPORTS |
|--------------|-------|--------------------------------|----------------|-----------------|----------------------|-----------------------------------|----------|--------|-----------------------|------------------|------------------------------------|
| 2007277 | 18 | RECTIFICATION SUR L'ITINERAIRE | RIL | RIL 4 | SAINT-GERMAIN-LAVAL | SOUTERNON | 35+500 | 42+000 | 0 | 0 | |
| E2003312 | 4 | CALIBRAGE ET RECTIFICATION | ETUDES | RIG 2 | SAINT-HAON-LE-CHATEL | NOAILLY, SAINT-GERMAIN-LESPINASSE | 13+500 | 18+500 | 0 | 0 | 0 |
| TOTAL | | | | | | | | | 10 714 045 | 6 391 581 | 5 750 143 |

| N° OPE. | AUTORISATION DE DEPENSER EN 2007 | RESPONSABLE | | DATE ACHEVEMENT PREVUE | | PROCEDURE DE DEVOLUTION DES TRAVAUX | DATE PREVUE DE DEBUT DES TRAVAUX | COORDINATION SECURITE | OBSERVATIONS |
|----------|----------------------------------|-------------|------|------------------------|-------------|-------------------------------------|----------------------------------|-----------------------|---|
| | | ETUDES | A.F. | ETUDES DEFINITION | A.P.D D.C.E | | | | |
| 2007277 | 0 | | | | | | | | |
| E2003312 | | ADR | SF | 01/06/2003 | | | | | ETUDE GLOBALE A REALISER E03312 : ETUDES PRELIMINAIRES |
| | 3 808 763 | | | | | | | | |

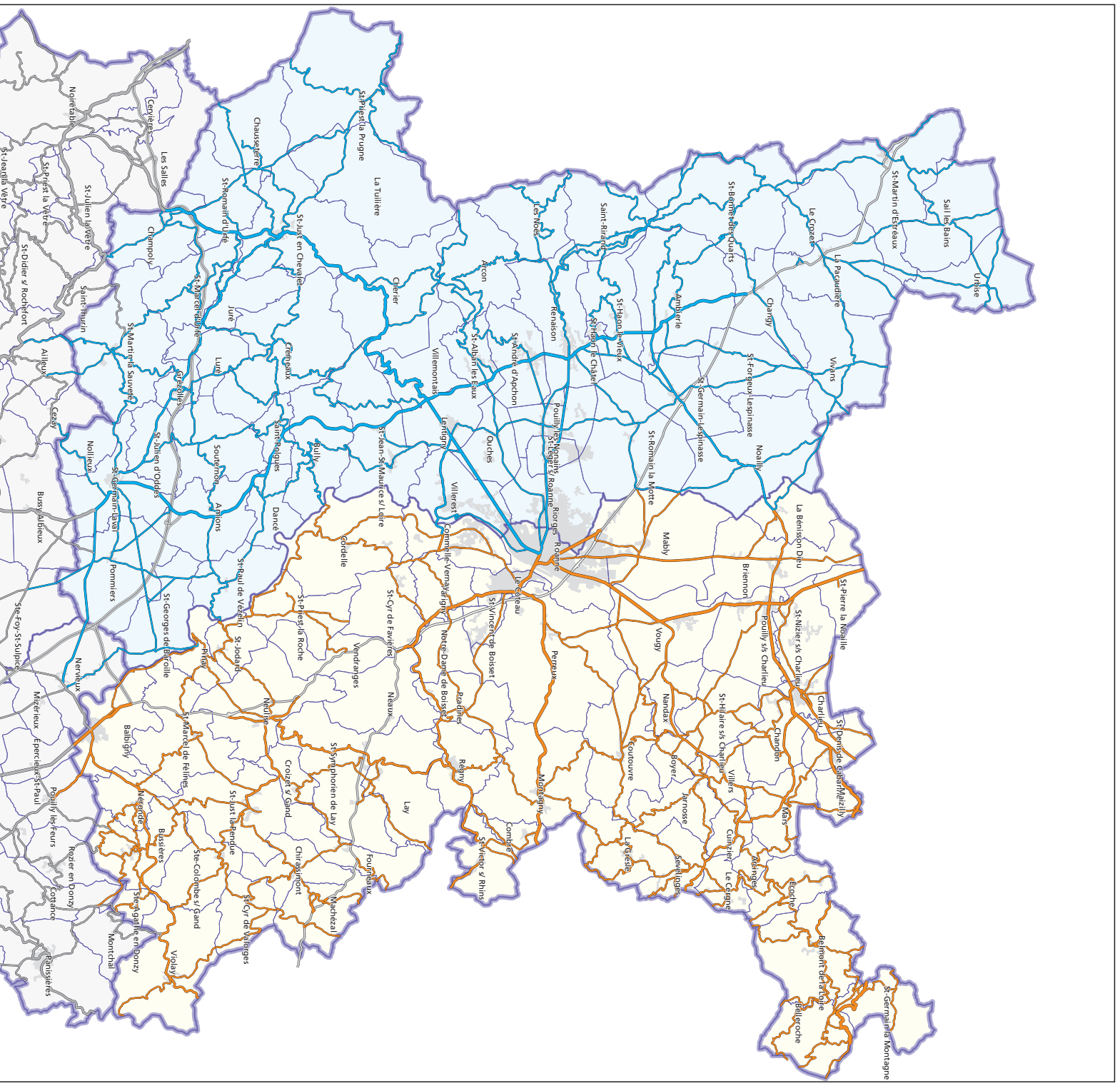

Arrondissement de Roanne

Carte des limites de gestion du réseau départemental

- Réseau géré par STD Ouest Roannais
- Réseau géré par STD Est Roannais

| N° OPE. | N° RD | NATURE DES TRAVAUX | ACTION DU PROG | TYPE DE LA VOIE | CANTON(S) | COMMUNE(S) | PR DEBUT | PR FIN | PROGRAMME PLURIANNUEL | RESTE A FINANCER | CREDIT DE PROGRAMME 2007 + REPORTS |
|---------|-------|---|----------------|-----------------|--------------------------------|--|----------|--------|-----------------------|------------------|------------------------------------|
| 2006356 | 8 | SUPPRESSIONS D'ACCES SUR RD 8 AVEC VC | PARTC | RS 1 | SAINT-HAON-LE-CHATEL | SAINT-HAON-LE-VIEUX | 16+800 | 16+900 | 60 000 | 60 000 | 60 000 |
| 2007251 | 31 | DEVIATION DE RIORGES | PARTC | RIL 2 | ROANNE-SUD | RIORGES,ROANNE | 20+500 | 24+300 | 195 000 | 195 000 | 195 000 |
| 2007365 | 45 | DEVIATION DU BOURG | PARTC | RIL 4 | SAINT-SYMPHORIEN-DE-LAY | CORDELLE | 31+500 | 31+700 | 5 000 | 5 000 | 5 000 |
| 2007250 | 207 | REQUALIFICATION EN AGGLOMERATION | PARTC | RS 1 | PERREUX,ROANNE-NORD,ROANNE-SUD | COTEAU (LE),MABLY,PERREUX,RIORGES,ROANNE | 0+000 | 5+000 | 900 000 | 900 000 | 0 |
| 1994263 | XXX | LIAISON MARCLET RD53 | RS | RS 1 | ROANNE-SUD | RIORGES,ROANNE,VILLEREST | 99+999 | 99+999 | 8 500 000 | 429 250 | 1 189 000 |
| 2004296 | 53 | RECTIFICATION ET CALIBRAGE LIEU-DIT LA MATAUDE | RS | RS 1 | SAINT-JUST-EN-CHEVALET | SAINT-JUST-EN-CHEVALET | 26+000 | 27+100 | 700 000 | 700 000 | 700 000 |
| 2001290 | 53 | TRAITEMENT DES ABORDS - AMENAGEMENT DE DELAISSE | RS | RS 1 | SAINT-JUST-EN-CHEVALET | SAINT-ROMAIN-D'URFE | 34+900 | 35+000 | 0 | 0 | 0 |

| N° OPE. | AUTORISATION DE DEPENSER EN 2007 | RESPONSABLE | | DATE ACHIEVEMENT PREVUE | | PROCEDURE DE DEVOLUTION DES TRAVAUX | DATE PREVUE DE DEBUT DES TRAVAUX | COORDINATION SECURITE | OBSERVATIONS |
|---------|----------------------------------|------------------|--------|-------------------------|-------------|-------------------------------------|----------------------------------|-----------------------|---|
| | | ETUDES | A.F. | ETUDES DEFINITION | A.P.D D.C.E | | | | |
| 2006356 | 60 000 | COMMUNE | | | | | 01/12/2006 | | CONVENTION EN COURS AVEC LA COMMUNE ENGAGEE EN 2006 (DEPENSES 51 774,37 AU 08/02/2007) |
| 2007251 | 0 | COM. DE COMMUNES | | | | | 01/02/2007 | | CTD AGGLOMERATION ROANNAISE |
| 2007365 | 0 | COMMUNE | | | | | | | ETUDES DE FAISABILITE |
| 2007250 | 0 | COMMUNE | | | | | | | CTD AGGLOMERATION ROANNAISE |
| 1994263 | 1 029 000 | ADR | SF | 01/02/2003 | 02/01/2006 | AOO | 01/02/2007 | | REALISATION AMENAGEMENTS PAYSAGERS + MURS PHONIQUES E94263 : ETUDES |
| 2004296 | 230 000 | ADR | DVD/SF | 01/02/2005 | 01/03/2007 | AOO | 01/10/2007 | | AF EN COURS OPERATION LIEE A L'AMENAGEMENT DE LA RD 1 OPERATION 2003320 DU PROGRAMME RIG E04296 : ETUDES |
| 2001290 | 0 | STD | NON | 01/03/2007 | 01/04/2006 | MAPA,MD | 01/10/2006 | | REALISATION EN 2008 LIE AU PROJET DE ZA MACHABRES E01290 : ETUDES |

| N° OPE. | N° RD | NATURE DES TRAVAUX | ACTION DU PROG | TYPE DE LA VOIE | CANTON(S) | COMMUNE(S) | PR DEBUT | PR FIN | PROGRAMME PLURIANNUEL | RESTE A FINANCER | CREDIT DE PROGRAMME 2007 + REPORTS |
|---------|--------|---|----------------|-----------------|------------------------|---|----------|----------|-----------------------|------------------|------------------------------------|
| 2006315 | | BRANCHEMENT RUE DU LAVOIR | RS | | ROANNE-SUD | VILLEREST | | | 0 | 0 | 0 |
| 2006298 | 8 | AMENAGEMENT DU CARREFOUR AVEC LA RD 52 "LA FEUILLADE" | RS | RS 1 | SAINT-HAON-LE-CHATEL | AMBIERLE | 13+700 | 14+760 | 1 000 000 | 1 000 000 | 0 |
| 2000251 | 8 | RECTIFICATION DE TRACE A LA CROIX LUCAS | RS | RS 1 | SAINT-HAON-LE-CHATEL | SAINT-HAON-LE-CHATEL, SAINT-HAON-LE-VIEUX | 17+500 | 18+500 | 2 000 000 | 1 997 963 | 0 |
| 2001358 | 114/50 | AMENAGEMENT DE L'ITINERAIRE | RIG | RIL 3 | BELMONT-DE-LA-LOIRE | BELLEROCHES, SAINT-GERMAIN-LA-MONTAGNE | 0/11+100 | 4/13+725 | 0 | 0 | 0 |
| 2002292 | 4 | RECTIFICATION DE VIRAGE | RIG | RIL 4 | BELMONT-DE-LA-LOIRE | BELMONT-DE-LA-LOIRE | 46+500 | 47+500 | 500 000 | 100 000 | 399 334 |
| 2003320 | 1 | RECTIFICATION ET CALIBRAGE | RIG | RIG 1 | SAINT-JUST-EN-CHEVALET | JURE, SAINT-JUST-EN-CHEVALET | 10+750 | 11+250 | 700 000 | 700 000 | 700 000 |
| 2006310 | | AMENAGEMENTS PAYSAGERS ANNEE 2006 | RIG | | | | | | 15 000 | 0 | 15 000 |

| N° OPE. | AUTORISATION DE DEPENSER EN 2007 | RESPONSABLE | | DATE ACHIEVEMENT PREVUE | | PROCEDURE DE DEVOLUTION DES TRAVAUX | DATE PREVUE DE DEBUT DES TRAVAUX | COORDINATION SECURITE | OBSERVATIONS |
|---------|----------------------------------|-------------|--------|-------------------------|-------------|-------------------------------------|----------------------------------|-----------------------|--|
| | | ETUDES | A.F. | ETUDES DEFINITION | A.P.D D.C.E | | | | |
| 2006315 | 0 | ADR | SF | 01/01/2005 | 04/01/2006 | AOO | 01/03/2007 | | DUP EN COURS TRAVAUX A REALISER PAR LE MARCHE CHAUSSEES EN COURS DE MARCLET-MIRANDOLE MOUVEMENTS DE CREDITS EFFECTUES COURANT 2006 E06315 : ETUDES PRELIMINAIRES |
| 2006298 | 0 | ADR | DVD/SF | 01/06/2005 | | AOO | | | AF EN COURS <input type="checkbox"/> ATTENTE DUP E06298 : ETUDES |
| 2000251 | 0 | ADR | SF | 01/09/2002 | | AOO | | | ETUDES ACHEVEES E00251 : ETUDES PRELIMINAIRES |
| 2001358 | 0 | ADR | SF | 01/03/2002 | 01/04/2005 | AOO | 01/02/2007 | | TRAVAUX TERMINEES AVEC L'OPERATION DE SECURITE 1995325 RD 50 |
| 2002292 | 399 334 | ADR | DVD/SF | 01/01/2005 | 01/03/2006 | AOO | 01/01/2007 | | TRAVAUX FIN 2006 E02292 : ETUDES |
| 2003320 | 70 000 | ADR | DVD/SF | 01/05/2005 | 01/03/2006 | AOO | 01/10/2007 | | ETUDES TERMINEES ATTENTE DECLARATION LOI SUR L'EAU LIEE A L'OPERATION 2004296 RD 53 DU PROGRAMME RS (LA MATAUDE) E03320 : ETUDES |
| 2006310 | 15 000 | | | | | | | | |

| N° OPE. | N° RD | NATURE DES TRAVAUX | ACTION DU PROG | TYPE DE LA VOIE | CANTON(S) | COMMUNE(S) | PR DEBUT | PR FIN | PROGRAMME PLURIANNUEL | RESTE A FINANCER | CREDIT DE PROGRAMME 2007 + REPORTS |
|---------|-------|--|----------------|-----------------|------------|----------------|----------|--------|-----------------------|------------------|------------------------------------|
| 2006312 | | DEMOLITION D'OPPORTUNITE ANNEE 2006 | RIG | | | | | | 20 000 | 0 | 0 |
| 2006311 | | TRAVAUX EN REGIE DU PARC ET LABORATOIRE ANNEE 2006 | RIG | | | | | | 120 000 | 0 | 62 515 |
| 2006309 | | TRAVAUX PREPARATOIRES ANNEE 2006 | RIG | | | | | | 15 000 | 0 | 15 000 |
| 2002283 | 31 | DEVIATION DE RIORGES | RIG | RIL 2 | ROANNE-SUD | RIORGES,ROANNE | 20+500 | 24+300 | 3 000 000 | 3 000 000 | 3 000 000 |
| 2005272 | | DEMOLITIONS D'OPPORTUNITE ANNEE 2005 | RIG | | | | | | 15 000 | 0 | 6 583 |
| 2007252 | | TRAVAUX EN REGIE AU PARC ET LABORATOIRE | RIG | | | | | | 120 000 | 120 000 | 120 000 |
| 2007253 | | PROVISION POUR TRAVAUX DE DEMOLITION D'OPPORTUNITE | RIG | | | | | | 30 000 | 30 000 | 20 000 |

| N° OPE. | AUTORISATION DE DEPENSER EN 2007 | RESPONSABLE | | DATE ACHEVEMENT PREVUE | | PROCEDURE DE DEVOLUTION DES TRAVAUX | DATE PREVUE DE DEBUT DES TRAVAUX | COORDINATION SECURITE | OBSERVATIONS |
|---------|----------------------------------|-------------|------|------------------------|-------------|-------------------------------------|----------------------------------|-----------------------|--|
| | | ETUDES | A.F. | ETUDES DEFINITION | A.P.D D.C.E | | | | |
| 2006312 | 0 | | | | | | | | |
| 2006311 | 62 515 | | | | | | | | |
| 2006309 | 15 000 | | | | | | | | |
| 2002283 | 400 000 | ADR | | 01/10/2004 | 01/03/2007 | AOO | 01/06/2007 | | ATTENTE DUP ET AUTORISATION LOI SUR L'EAU REALISATION PREVUE AVEC TRANCHE FERME ET TRANCHE CONDITIONNELLE E02283 : ETUDES PRELIMINAIRES |
| 2005272 | 6 583 | | | | | | | | |
| 2007252 | 120 000 | | | | | | | | |
| 2007253 | 15 000 | | | | | | | | REPARTI EN COURS D'ANNEE E07253 : ETUDES |

| N° OPE. | N° RD | NATURE DES TRAVAUX | ACTION DU PROG | TYPE DE LA VOIE | CANTON(S) | COMMUNE(S) | PR DEBUT | PR FIN | PROGRAMME PLURIANNUEL | RESTE A FINANCER | CREDIT DE PROGRAMME 2007 + REPORTS |
|---------|-------|--|----------------|-----------------|-------------------------|---------------------|----------|--------|-----------------------|------------------|------------------------------------|
| 2007255 | | TRAVAUX DE PAYSAGEMENT CONSECUTIFS AUX OPERATIONS D'INVESTISSEMENT | RIG | | | | | | 23 000 | 23 000 | 20 000 |
| 2006281 | 50 | RECTIFICATION DE VIRAGES | RIG | RIL 4 | BELMONT-DE-LA-LOIRE | BELMONT-DE-LA-LOIRE | 4+000 | 6+000 | 0 | 0 | 0 |
| 2006283 | 1 | RECTIFICATION DE VIRAGE | RIG | RIG 2 | SAINT-JUST-EN-CHEVALET | JURE | 14+000 | 14+800 | 0 | 0 | 0 |
| 2006280 | 114 | RECTIFICATION DE VIRAGES | RIG | RIL 4 | BELMONT-DE-LA-LOIRE | BELLEROCHÉ | 2+500 | 4+000 | 0 | 0 | 0 |
| 2007257 | | RESERVE DEGATS D'HIVER | GRRO | | | | | | 200 000 | 200 000 | 200 000 |
| 2005322 | 9 | REPARATION OUVRAGE HYDRAULIQUE | GROA | RIG 2 | SAINT-SYMPHORIEN-DE-LAY | REGNY | 33+100 | 33+150 | 250 000 | 250 000 | 250 000 |
| 2006324 | | REVISION DE PRIX | RC | | | | | | 120 000 | 0 | 0 |

| N° OPE. | AUTORISATION DE DEPENSER EN 2007 | RESPONSABLE | | DATE ACHEVEMENT PREVUE | | PROCEDURE DE DEVOLUTION DES TRAVAUX | DATE PREVUE DE DEBUT DES TRAVAUX | COORDINATION SECURITE | OBSERVATIONS |
|---------|----------------------------------|-------------|------|------------------------|-------------|-------------------------------------|----------------------------------|-----------------------|--|
| | | ETUDES | A.F. | ETUDES DEFINITION | A.P.D D.C.E | | | | |
| 2007255 | 15 000 | | | | | | | | REPARTI EN COURS D'ANNEE |
| 2006281 | 0 | | | 01/05/2007 | | | | | ETUDE A ENGAGER POUR DEFINIR LE PARTI D'AMENAGEMENT E06281 : ETUDES PRELIMINAIRES |
| 2006283 | 0 | ADR | | 01/05/2005 | | AOO | | | ETUDE REALISEE E06283 : ETUDES |
| 2006280 | 0 | ADR | SF | 01/06/2007 | | | | | ETUDE A ENGAGER E06280 : ETUDES PRELIMINAIRES |
| 2007257 | 150 000 | | | | | | | | REPARTI EN COURS D'ANNEE |
| 2005322 | 0 | ADR | | 01/03/2006 | 01/11/2007 | AOO | 01/05/2008 | | E05322 : ETUDES PRELIMINAIRES |
| 2006324 | 0 | | | | | | | | |

| N° OPE. | N° RD | NATURE DES TRAVAUX | ACTION DU PROG | TYPE DE LA VOIE | CANTON(S) | COMMUNE(S) | PR DEBUT | PR FIN | PROGRAMME PLURIANNUEL | RESTE A FINANCER | CREDIT DE PROGRAMME 2007 + REPORTS |
|---------|-------|-------------------------------------|----------------|-----------------|----------------------|---------------------|----------|--------|-----------------------|------------------|------------------------------------|
| 2007285 | | REVISION DE PRIX | RC | | | | | | 200 000 | 200 000 | 200 000 |
| 2007295 | | RESERVE TRAVAUX PREPARATOIRES | RC | | | | | | 220 000 | 220 000 | 220 000 |
| 2006380 | 26 | DEMOLITION D'UN ENSEMBLE BATI | OS | RIL 4 | SAINT-GERMAIN-LAVAL | AMIONS | 22+300 | 22+400 | 10 000 | 0 | 10 000 |
| 2002277 | 9 | AMENAGEMENT CARREFOUR AVEC RD 9.1 | OS | RIG 1 | SAINT-HAON-LE-CHATEL | RENAISON | 18+350 | 18+550 | 350 000 | 0 | 75 000 |
| 2004310 | 8 | AMENAGEMENT DU CARREFOUR AVEC RD 81 | OS | RS 1 | SAINT-HAON-LE-CHATEL | SAINT-HAON-LE-VIEUX | 16+800 | 17+000 | 685 148 | 0 | 77 812 |
| 1995325 | 50 | AMENAGEMENT CARREFOUR AVEC RD 114 | OS | RIL 4 | BELMONT-DE-LA-LOIRE | BELLEROUCHE | 7+280 | 7+620 | 697 150 | 0 | 0 |
| 2001316 | 482 | CARREFOUR AVEC LES RD17 ET 13 | OS | RS 1 | CHARLIEU | VOUGY | 0+000 | 5+000 | 1 636 057 | 50 000 | 771 697 |

| N° OPE. | AUTORISATION DE DEPENSER EN 2007 | RESPONSABLE | | DATE ACHIEVEMENT PREVUE | | PROCEDURE DE DEVOLUTION DES TRAVAUX | DATE PREVUE DE DEBUT DES TRAVAUX | COORDINATION SECURITE | OBSERVATIONS |
|---------|----------------------------------|-------------|------|-------------------------|-------------|-------------------------------------|----------------------------------|-----------------------|--------------------------|
| | | ETUDES | A.F. | ETUDES DEFINITION | A.P.D D.C.E | | | | |
| 2007285 | 100 000 | | | | | | | | |
| 2007295 | 185 000 | | | | | | | | REPARTI EN COURS D'ANNEE |
| 2006380 | 10 000 | | | | | | | | |
| 2002277 | 75 000 | ADR | SF | 01/01/2002 | 01/01/2005 | AOO | 01/04/2006 | | TRAVAUX EN COURS |
| 2004310 | 77 812 | ADR | SF | 01/11/2003 | 01/05/2004 | AOO | 01/09/2004 | | TRAVAUX TERMINEES |
| 1995325 | 0 | ADR | SF | 01/03/2003 | 01/04/2004 | AOO | 01/01/2006 | 3 | TERMINE |
| 2001316 | 721 697 | ADR | SF | 01/01/2004 | 01/02/2006 | AOO | 01/05/2006 | | TRAVAUX EN COURS |

| N° OPE. | N° RD | NATURE DES TRAVAUX | ACTION DU PROG | TYPE DE LA VOIE | CANTON(S) | COMMUNE(S) | PR DEBUT | PR FIN | PROGRAMME PLURIANNUEL | RESTE A FINANCER | CREDIT DE PROGRAMME 2007 + REPORTS |
|---------|-------|--|----------------|-----------------|-------------------------|---|----------|--------|-----------------------|------------------|------------------------------------|
| 1993219 | 56 | REAMENAGEMENT DU CARREFOUR | OS | RIL 4 | PERREUX | COMMELLE-VERNAY | 32+700 | 32+800 | 600 000 | 0 | 599 334 |
| 2006365 | 53 | CORRECTION DE DEVERS | OS | RS 2 | SAINT-JUST-EN-CHEVALET | CHERIER | 18+000 | 18+300 | 75 000 | 0 | 3 854 |
| 2006366 | 207 | DEPLACEMENT DE SUPPORTS DE FEUX TRICOLORES | OS | RS 2 | PERREUX | PARIGNY | 8+800 | 8+850 | 5 000 | 0 | 5 000 |
| 2000269 | 9 | AMENAGEMENT DE SECURITE | OS | RIG 1 | ROANNE-SUD | POUILLY-LES-NONAINS, SAINT-LEGER-SUR-ROANNE | 20+900 | 21+900 | 1 500 000 | 1 440 040 | 1 440 040 |
| 2005302 | 9 | AMENAGEMENT DU CARREFOUR AVEC LA RD 99 | OS | RIG 1 | SAINT-SYMPHORIEN-DE-LAY | SAINT-VICTOR-SUR-RHINS | 42+050 | 42+150 | 1 500 000 | 1 451 872 | 1 348 128 |
| 2006290 | 9 | AMENAGEMENT DU CARREFOUR AVEC LA RD 49 | OS | RIG 1 | SAINT-SYMPHORIEN-DE-LAY | REGNY | 36+400 | 36+700 | 300 000 | 300 000 | 300 000 |
| 2006291 | 1 | AMENAGEMENT DU CARREFOUR AVEC LA RD 1.1 | OS | RIG 2 | NERONDE | NERONDE | 48+200 | 48+800 | 300 000 | 300 000 | 300 000 |

| N° OPE. | AUTORISATION DE DEPENSER EN 2007 | RESPONSABLE | | DATE ACHIEVEMENT PREVUE | | PROCEDURE DE DEVOLUTION DES TRAVAUX | DATE PREVUE DE DEBUT DES TRAVAUX | COORDINATION SECURITE | OBSERVATIONS |
|---------|----------------------------------|-------------|--------|-------------------------|-------------|-------------------------------------|----------------------------------|-----------------------|---|
| | | ETUDES | A.F. | ETUDES DEFINITION | A.P.D D.C.E | | | | |
| 1993219 | 599 334 | ADR | SUBDI | 01/09/2004 | 01/11/2006 | | 01/02/2007 | | TRAVAUX ENGAGES FIN 2006 |
| 2006365 | 3 854 | | | | | | | | TERMINE |
| 2006366 | 5 000 | | | | | | | | SECURITE DANS LE FONCTIONNEMENT DU CARREFOUR TRAVAUX FIN 2006 |
| 2000269 | 300 000 | ADR | SF | | 01/05/2007 | AOO | 01/09/2007 | | ENTRE CARREFOUR DE LA BÛCHE ET LE CABARET DE L'ÂNE |
| 2005302 | 248 128 | | DVD/SF | | 01/07/2007 | AOO | 01/12/2007 | | ACQUISITIONS FONCIERES EN COURS |
| 2006290 | 200 000 | | | | 05/02/2007 | | 01/05/2007 | | ETUDE TERMINEE DCE FIN 2006 |
| 2006291 | 100 000 | | | | 01/07/2007 | | 01/10/2007 | | ETUDE TERMINEE |

| N° OPE. | N° RD | NATURE DES TRAVAUX | ACTION DU PROG | TYPE DE LA VOIE | CANTON(S) | COMMUNE(S) | PR DEBUT | PR FIN | PROGRAMME PLURIANNUEL | RESTE A FINANCER | CREDIT DE PROGRAMME 2007 + REPORTS |
|---------|-------|--|----------------|-----------------|-------------------------|----------------------|----------|--------|-----------------------|------------------|------------------------------------|
| 2006314 | | COORDINATION DE SECURITE | OS | | | | | | 65 000 | 50 000 | 10 014 |
| 2007262 | | SUPPRESSION D'OBSTACLES LATERAUX | OS | | | | | | 30 000 | 30 000 | 30 000 |
| 2007263 | | COORDINATION DE SECURITE | OS | | | | | | 50 000 | 50 000 | 25 000 |
| 1997324 | 8 | AMENAGEMENT D'UN CARREFOUR AVEC RD 8.3 | OS | RS 1 | SAINT-HAON-LE-CHATEL | SAINT-ALBAN-LES-EAUX | 24+500 | 24+750 | 500 000 | 499 110 | 0 |
| 2005303 | 53 | AMENAGEMENT | OS | RS 1 | ROANNE-SUD | LENTIGNY | 8+700 | 9+300 | 300 000 | 49 066 | 250 000 |
| 2006328 | 84 | AMENAGEMENT D'UNE DESSERTE DE LOTISSEMENT | OS | RIL 4 | ROANNE-SUD | VILLEREST | 4+100 | 4+200 | 200 000 | 200 000 | 0 |
| 2006289 | 103 | AMENAGEMENT DE CARREFOUR ET RECTIFICATION DE VIRAGES | OS | RIL 3 | SAINT-SYMPHORIEN-DE-LAY | CROIZET-SUR-GAND | 4+480 | 4+510 | 700 000 | 700 000 | 0 |

| N° OPE. | AUTORISATION DE DEPENSER EN 2007 | RESPONSABLE | | DATE ACHIEVEMENT PREVUE | | PROCEDURE DE DEVOLUTION DES TRAVAUX | DATE PREVUE DE DEBUT DES TRAVAUX | COORDINATION SECURITE | OBSERVATIONS |
|---------|----------------------------------|-------------|--------|-------------------------|-------------|-------------------------------------|----------------------------------|-----------------------|---|
| | | ETUDES | A.F. | ETUDES DEFINITION | A.P.D D.C.E | | | | |
| 2006314 | 10 014 | | | | | | | | |
| 2007262 | 30 000 | | | | | | | | |
| 2007263 | 15 000 | | | | | | | | |
| 1997324 | 0 | ADR | SF | 01/04/2004 | 01/02/2005 | AOO | | 2 | ATTENTE DUP |
| 2005303 | 250 000 | | DVD/SF | 01/09/2004 | 01/02/2005 | AOO | 01/03/2006 | | AMENAGEMENT DE LA DESSERTE DU SUPERMARCHÉ PARTICIPATION COMMUNE ATTENDUE <input type="checkbox"/> AOO EN COURS |
| 2006328 | 0 | | | 01/06/2006 | 01/08/2006 | AOO | | | COMMIERES PARTICIPATION ATTENDUE 100% |
| 2006289 | 0 | | | 01/10/2006 | | | | | ETUDE EN COURS |

| N° OPE. | N° RD | NATURE DES TRAVAUX | ACTION DU PROG | TYPE DE LA VOIE | CANTON(S) | COMMUNE(S) | PR DEBUT | PR FIN | PROGRAMME PLURIANNUEL | RESTE A FINANCER | CREDIT DE PROGRAMME 2007 + REPORTS |
|---------|-------|---------------------------------------|----------------|-----------------|-------------------------|------------------------|----------|--------|-----------------------|------------------|------------------------------------|
| 2004323 | 99 | RECTIFICATION DE VIRAGES | OS | RIL 4 | SAINT-SYMPHORIEN-DE-LAY | SAINT-VICTOR-SUR-RHINS | 3+000 | 4+000 | 0 | 0 | 0 |
| 2004303 | 70 | RECTIFICATION DE VIRAGE | OS | RIG 2 | CHARLIEU | CHANDON,MARS | 2+900 | 4+000 | 400 000 | 400 000 | 400 000 |
| 2003309 | 43 | TRAVERSE DU HAMEAU DE MALATAVERNE | OS | RIG 1 | ROANNE-NORD | BRIENNON | 6+500 | 7+300 | 350 000 | 350 000 | 0 |
| 2007264 | 8 | CARREFOUR PIERRE A BOIS | OS | RIL 4 | ROANNE-SUD | LENTIGNY | 0+000 | 1+000 | 200 000 | 200 000 | 0 |
| 2007265 | 53 | AMENAGEMENT TRAVERSE CABARET DE L'ANE | OS | RS 1 | ROANNE-SUD | OUCHES | 0+000 | 1+000 | 0 | 0 | 0 |
| 2007271 | 482 | AMENAGEMENT CARREFOUR AVEC RD 39 | OS | RS 1 | ROANNE-NORD | ROANNE | 0+000 | 1+000 | 0 | 0 | 0 |
| 2005301 | 4 | RECTIFICATION | OS | RS 1 | CHARLIEU | MAIZILLY | 40+500 | 41+000 | 0 | 0 | 0 |

| N° OPE. | AUTORISATION DE DEPENSER EN 2007 | RESPONSABLE | | DATE ACHIEVEMENT PREVUE | | PROCEDURE DE DEVOLUTION DES TRAVAUX | DATE PREVUE DE DEBUT DES TRAVAUX | COORDINATION SECURITE | OBSERVATIONS |
|---------|----------------------------------|-------------|-------|-------------------------|-------------|-------------------------------------|----------------------------------|-----------------------|--|
| | | ETUDES | A.F. | ETUDES DEFINITION | A.P.D D.C.E | | | | |
| 2004323 | 0 | SUBDI | SUBDI | 01/05/2004 | 01/10/2004 | | 01/01/2005 | | CREDITS REPORTEES SUR L'OPERATION 2005302 CARREFOUR AVEC RD 9 |
| 2004303 | 0 | ADR | | 01/02/2006 | | | | | ETUDE TERMINEE AF A ENGAGER |
| 2003309 | 0 | | | 01/04/2006 | | | | | LIE A PROJET COMMUNAL |
| 2007264 | 0 | | | 01/03/2005 | | | | | DUP EN COURS |
| 2007265 | 0 | | | | | | | | DUP A ENGAGER (01/06/07) |
| 2007271 | 0 | | | 01/04/2007 | | | | | LIE A DESSERTE ZAIN DE BONVERT |
| 2005301 | 0 | | | 01/03/2007 | | | | | CHEZ DEAL ETUDES EN COURS |

| N° OPE. | N° RD | NATURE DES TRAVAUX | ACTION DU PROG | TYPE DE LA VOIE | CANTON(S) | COMMUNE(S) | PR DEBUT | PR FIN | PROGRAMME PLURIANNUEL | RESTE A FINANCER | CREDIT DE PROGRAMME 2007 + REPORTS |
|----------|-------|--|----------------|-----------------|---------------------------------|--|----------|--------|-----------------------|------------------|------------------------------------|
| 2007360 | 9 | AMENAGEMENT DU CARREFOUR GIRATOIRE AVEC RD18 | OS | RIG 1 | ROANNE-SUD | SAINT-LEGER-SUR-ROANNE | 21+650 | 21+750 | 400 000 | 400 000 | 0 |
| 2005304 | 4 | AMENAGEMENT DE CARREFOUR | AZL | RIG 1 | ROANNE-NORD | BRIENNON | 24+750 | 24+850 | 295 467 | 0 | 30 657 |
| E2003922 | 482 | PROJET LIAISON ROANNE PAYS DE CHARLIEU | ETUDES | RS 1 | CHARLIEU,ROANNE-NORD | POUILLY-SOUS-CHARLIEU,ROANNE,SAINT-NIZIER-SOUS-CHARLIEU,SAINT-PIERRE-LA-MOAILLE,VOUGY,ROANNE | 0+000 | 17+000 | 10 000 | 10 000 | 10 000 |
| E1991275 | 84 | RUE DU RIVAGE | ETUDES | RIL 4 | ROANNE-SUD | POUILLY-SOUS-CHARLIEU,ROANNE,SAINT-NIZIER-SOUS-CHARLIEU,SAINT-PIERRE-LA-MOAILLE,VOUGY,ROANNE | 5+000 | 6+000 | 0 | 0 | 0 |
| E1993346 | 8 | AMENAGEMENT D'ITINERAIRE | ETUDES | RS 1 | ROANNE-SUD,SAINT-HAON-LE-CHATEL | AMBIERLE,LENTIGNY,RENAISON,SAINT-ALBAN-LES-EAUX,SAINT-ANDRE D'APCHON,SAINT-HAON-LE-CHATEL,SAINT-HAON-LE-CHATEL | 9+500 | 28+500 | 30 000 | - 50 000 | 30 000 |
| E1995256 | XXX | CONTOURNEMENT SUD OUEST DE ROANNE | ETUDES | RS 1 | ROANNE-SUD | RIORGES,ROANNE,VILLEREST | 99+999 | 99+999 | 30 000 | 30 000 | 30 000 |
| E2001352 | 487 | DEVIATION DE CHARLIEU | ETUDES | RIG 1 | CHARLIEU | CHARLIEU | 4+300 | 6+300 | 10 000 | 10 000 | 10 000 |

| N° OPE. | AUTORISATION DE DEPENSER EN 2007 | RESPONSABLE | | DATE ACHIEVEMENT PREVUE | | PROCEDURE DE DEVOLUTION DES TRAVAUX | DATE PREVUE DE DEBUT DES TRAVAUX | COORDINATION SECURITE | OBSERVATIONS |
|----------|----------------------------------|-------------|--------|-------------------------|-------------|-------------------------------------|----------------------------------|-----------------------|---|
| | | ETUDES | A.F. | ETUDES DEFINITION | A.P.D D.C.E | | | | |
| 2007360 | 0 | COMMUNE | | 01/04/2004 | | | | | |
| 2005304 | 30 657 | | DVD/SF | 01/10/2004 | 01/05/2005 | AOO | 01/01/2006 | | TERMINE |
| E2003922 | | | | | | | | | ETUDES PRELIMINAIRES DUP POUR 2009 E03922 : ETUDES,E03922 : ETUDES PRELIMINAIRES |
| E1991275 | | ADR | SF | | | AOO | | | ATTENTE DE VALIDATION D'UNE CONVENTION AVEC LA VILLE DE ROANNE |
| E1993346 | | ADR | SF | | | AOO | | | ENQUETE PUBLIQUE POUR DUP FIN 2006. CONCERNE LES CARREFOURS PIERRE-A-BOIS, CHAZELLES, RD 8-3, CROIX-LUCAS, LA BARRE, LES PETITS-VILLARDS, LA FEUILLADE, CHATEAU-GAILLARD, AINSI QUE L'OUVRAGE SNCF E93346 : ETUDES D'EXECUTION |
| E1995256 | | ADR | SF | | | | | | ETUDES DE TRACE E95256 : ETUDES PRELIMINAIRES |
| E2001352 | | ADR | SF | 01/04/2002 | | AOO | | | ATTENTE TRANSFERT DE PROPRIETE RFF ETUDE DE FAISABILITE D'UN NOUVEAU TRACE E01352 : ETUDES PRELIMINAIRES |

| N° OPE. | N° RD | NATURE DES TRAVAUX | ACTION DU PROG | TYPE DE LA VOIE | CANTON(S) | COMMUNE(S) | PR DEBUT | PR FIN | PROGRAMME PLURIANNUEL | RESTE A FINANCER | CREDIT DE PROGRAMME 2007 + REPORTS |
|--------------|-------|------------------------------|----------------|-----------------|---------------------------------|--|----------|--------|-----------------------|-------------------|------------------------------------|
| E2002260 | 504 | AMENAGEMENT D'ITINERAIRE | ETUDES | RS 1 | PERREUX | COMBRE,MONTAGNY,PERREUX | 4+000 | 18+000 | 50 000 | 50 000 | 50 000 |
| E2003303 | 9 | RECTIFICATION ET CALIBRAGE | ETUDES | RIG 2 | PERREUX,SAINT-SYMPHORIEN-DE-LAY | NOTRE-DAME-DE-BOISSET,PRADINES | 28+300 | 36+500 | 30 000 | 30 000 | 30 000 |
| E2003307 | 45 | DEVIATION DU BOURG | ETUDES | RIL 4 | PERREUX | PARIGNY | 39+000 | 40+300 | 30 000 | 30 000 | 30 000 |
| E2005306 | 4 | AMENAGEMENT D'ITINERAIRE | ETUDES | RS 1 | CHARLIEU | CHANDON,CHARLIEU,SAINTE-DENIS-DE-CABANNE | 34+000 | 37+000 | 0 | 0 | 0 |
| E2005307 | 39 | DESSERTE ZAIN DE BONVERT | ETUDES | RIL 1 | ROANNE-NORD | MABLY,ROANNE | 29+800 | 32+150 | 20 000 | 20 000 | 20 000 |
| E2007361 | 53 | ACCES A LA ZONE DU MACHABREE | ETUDES | RS 2 | SAINTE-JUST-EN-CHEVALET | CHAMPOLY | 35+500 | 35+600 | 0 | 0 | 0 |
| TOTAL | | | | | | | | | 30 266 822 | 16 730 301 | 13 263 968 |

| N° OPE. | AUTORISATION DE DEPENSER EN 2007 | RESPONSABLE | | DATE ACHEVEMENT PREVUE | | PROCEDURE DE DEVOLUTION DES TRAVAUX | DATE PREVUE DE DEBUT DES TRAVAUX | COORDINATION SECURITE | OBSERVATIONS |
|------------------|----------------------------------|-------------|------|------------------------|-------------|-------------------------------------|----------------------------------|-----------------------|--|
| | | ETUDES | A.F. | ETUDES DEFINITION | A.P.D D.C.E | | | | |
| E2002260 | | ADR | SF | 01/04/2003 | | | | | DEVIATION DE MONTAGNY. ETUDES, DUP ET LOI SUR L'EAU. E02260 : ETUDES PRELIMINAIRES |
| E2003303 | | ADR | SF | 01/03/2003 | | | | | ETUDES OA SNCF EN COURS E03303 : ETUDES,E03303 : ETUDES D'EXECUTION |
| E2003307 | | ADR | SF | 01/10/2002 | | | | | ETUDE DUP ET LOI SUR L'EAU EN COURS (12 360 HT) E03307 : ETUDES,E03307 : ETUDES PRELIMINAIRES |
| E2005306 | | | | | | | | | ETUDES PRELIMINAIRES E05306 : ETUDES |
| E2005307 | | | | | | | | | E05307 : ETUDES PRELIMINAIRES |
| E2007361 | | | | | | | | | E07361 : ETUDES |
| 5 548 928 | | | | | | | | | |

ARRONDISSEMENT DE SAINT ETIENNE

| N° OPE. | N° RD | NATURE DES TRAVAUX | ACTION DU PROG | TYPE DE LA VOIE | CANTON(S) | COMMUNE(S) | PR DEBUT | PR FIN | PROGRAMME PLURIANNUEL | RESTE A FINANCER | CREDIT DE PROGRAMME 2007 + REPORTS |
|---------|-------|-------------------------------------|----------------|-----------------|------------------|--------------------------|----------|--------|-----------------------|------------------|------------------------------------|
| 2005727 | | PARTICIPATION DEGRADATIONS DE VOIES | PARTC | | PELUSSIN | CHAVANAY | | | 12 300 | 0 | 0 |
| 2005724 | | PARTICIPATION DEGRADATION DE VOIES | PARTC | | PELUSSIN | MACLAS | | | 21 000 | 0 | 0 |
| 2005725 | | PARTICIPATION DEGRADATION DE VOIES | PARTC | | PELUSSIN | SAINT-PIERRE-DE-BOEUF | | | 29 575 | 0 | 0 |
| 2005726 | | PARTICIPATION DEGRADATION DE VOIES | PARTC | | PELUSSIN | SAINT-APPOLINARD | | | 16 800 | 0 | 0 |
| 2000520 | 62 | RECTIFICATION ET CALIBRAGE | RIG | RIG 2 | GRAND-CROIX (LA) | TERRASSE-SUR-DORLAY (LA) | 1+500 | 4+900 | 1 868 960 | 0 | 182 095 |
| 2005736 | 62 | REPRISE D'ASSAINISSEMENTS | GRRO | RIG 1 | PELUSSIN | PELUSSIN,ROISEY | 19+000 | 34+000 | 35 000 | 0 | 16 688 |
| 2005737 | 62 | STABILISATION DE TALUS | GRRO | RIL 2 | PELUSSIN | PELUSSIN | 9+200 | 9+910 | 25 000 | 0 | 0 |

| N° OPE. | AUTORISATION DE DEPENSER EN 2007 | RESPONSABLE | | DATE ACHEVEMENT PREVUE | | PROCEDURE DE DEVOLUTION DES TRAVAUX | DATE PREVUE DE DEBUT DES TRAVAUX | COORDINATION SECURITE | OBSERVATIONS |
|---------|----------------------------------|-------------|-------|------------------------|-------------|-------------------------------------|----------------------------------|-----------------------|---|
| | | ETUDES | A.F. | ETUDES DEFINITION | A.P.D D.C.E | | | | |
| 2005727 | 0 | | | | | | | | TRAVAUX TERMINEES 2006 |
| 2005724 | 0 | | | | | | | | TRAVAUX TERMINEES 2006 |
| 2005725 | 0 | | | | | | | | TRAVAUX TERMINEES 2006 |
| 2005726 | 0 | | | | | | | | TRAVAUX TERMINEES 2006 |
| 2000520 | 182 095 | SUBDI | SUBDI | | | AOO | 31/03/2005 | | 3E TRANCHE - JUSQU'A LA CROIX DE MONTVIEUX - TRAVAUX TERMINEES 2006 |
| 2005736 | 16 688 | | | | | | | | DEGATS - INTEMPERIES AVRIL 2005 - TRAVAUX TERMINEES 2006 |
| 2005737 | | | | | | | | | DEGATS - INTEMPERIES AVRIL 2005 - OPERATION TERMINEE 2006 |

| N° OPE. | N° RD | NATURE DES TRAVAUX | ACTION DU PROG | TYPE DE LA VOIE | CANTON(S) | COMMUNE(S) | PR DEBUT | PR FIN | PROGRAMME PLURIANNUEL | RESTE A FINANCER | CREDIT DE PROGRAMME 2007 + REPORTS |
|---------|-------|---|----------------|-----------------|--------------------------|-----------------------|----------|--------|-----------------------|------------------|------------------------------------|
| 2006535 | 7 | RABOTTAGE EN AXE ET REPROFILAGE | GRRO | RIL 4 | PELUSSIN | PELUSSIN | 20+600 | 24+200 | 45 000 | 0 | 0 |
| 2006611 | 503 | CONFORTEMENT DE TALUS ROCHEUX A MALLEVAL | GRRO | RIG 2 | PELUSSIN | MALLEVAL | 0+800 | 0+900 | 30 000 | 10 000 | 3 257 |
| 2005754 | 37 | PURGES ET REPRISES LOCALISEES DE CHAUSSEE | GRRO | RIL 4 | SAINT-CHAMOND-SUD | VALLA-EN-GIER (LA) | 15+000 | 20+600 | 3 711 | 0 | 0 |
| 2005738 | 32 | REPRISE DE TALUS AVAL | GRRO | RIL 3 | SAINT-ETIENNE-NORD-EST-2 | SAINT-JEAN-BONNEFONDS | 30+500 | 30+600 | 100 000 | 50 000 | 24 182 |
| 2006531 | 102 | ENROBES | GRRO | RIL 4 | SAINT-HEAND | SAINT-HEAND | 36+000 | 40+000 | 30 370 | 0 | |
| 2002505 | 63 | REPARATION DE CHAUSSEE | GRRO | RIL 3 | PELUSSIN | PELUSSIN | 10+800 | 14+100 | 194 616 | 0 | 7 987 |
| 2006510 | 2 | STABILISATION DE TALUS | GRRO | RIL 4 | SAINT-GENEST-MALIFAUX | BESSAT (LE) | 27+000 | 27+210 | 150 000 | 150 000 | 100 000 |

| N° OPE. | AUTORISATION DE DEPENSER EN 2007 | RESPONSABLE | | DATE ACHEVEMENT PREVUE | | PROCEDURE DE DEVOLUTION DES TRAVAUX | DATE PREVUE DE DEBUT DES TRAVAUX | COORDINATION SECURITE | OBSERVATIONS |
|---------|----------------------------------|-------------|------|------------------------|-------------|-------------------------------------|----------------------------------|-----------------------|--|
| | | ETUDES | A.F. | ETUDES DEFINITION | A.P.D D.C.E | | | | |
| 2006535 | | | | | | | | | DEGRADATIONS AXIALES - OPERATION TERMINEE 2006 |
| 2006611 | 3 257 | | | | | | | | OPERATION TERMINEE 2006 |
| 2005754 | 0 | | | | | MD | 01/04/2006 | | OPERATION TERMINEE 2006 |
| 2005738 | 24 182 | | | 01/04/2006 | 01/05/2006 | MD | 01/07/2006 | | REFECTION DE LA STRUCTURE DE CHAUSSEE + DRAINAGE - OPERATION TERMINEE 2006 |
| 2006531 | | | | | | | | | TRAVAUX TERMINEES 2006 |
| 2002505 | 7 987 | | | | | | | | CONTENTIEUX SUR TRAVAUX REALISES |
| 2006510 | 95 000 | | | 01/03/2006 | 01/05/2006 | MAPA | 01/09/2006 | | |

| N° OPE. | N° RD | NATURE DES TRAVAUX | ACTION DU PROG | TYPE DE LA VOIE | CANTON(S) | COMMUNE(S) | PR DEBUT | PR FIN | PROGRAMME PLURIANNUEL | RESTE A FINANCER | CREDIT DE PROGRAMME 2007 + REPORTS |
|---------|-------|---------------------------------------|----------------|-----------------|--------------------------|-----------------------|----------|--------|-----------------------|------------------|------------------------------------|
| 2007540 | 32 | REPRISE DE CHAUSSEE SUR LE PONT D'A72 | GRRO | RIL 2 | SAINT-ETIENNE-NORD-EST-2 | SAINT-JEAN-BONNEFONDS | 27+500 | 27+600 | 50 000 | 50 000 | 50 000 |
| 2004561 | 32 | MUR DE SOUTÈNEMENT | GRRO | RIL 3 | SAINT-CHAMOND-NORD | SAINT-CHAMOND | 34+800 | 34+850 | 150 000 | 0 | 148 927 |
| 2005714 | 76 | REPRISE DE TALUS | GRRO | RIL 4 | SAINT-CHAMOND-SUD | VALLA-EN-GIER (LA) | 13+300 | 13+400 | 30 000 | 0 | 30 000 |
| 2005739 | 6 | REPRISE DE TALUS AVAL | GRRO | RIL 3 | RIVE-DE-GIER | SAINT-ROMAIN-EN-JAREZ | 80+500 | 80+800 | 15 000 | 0 | 0 |
| 2005741 | 65 | REPRISE DE TALUS AVAL | GRRO | RIL 4 | GRAND-CROIX (LA) | CHAGNON | 12+900 | 12+900 | 25 000 | 0 | 16 194 |
| 2005740 | 65 | REPRISE DE TALUS AVAL | GRRO | RIL 4 | GRAND-CROIX (LA) | CHAGNON | 12+400 | 12+400 | 15 000 | 0 | 7 848 |
| 2006520 | 36 | REPRISE DE TALUS | GRRO | RIL 4 | SAINT-ETIENNE-SUD-EST-1 | SAINT-ETIENNE | 3+400 | 3+450 | 12 000 | 0 | 12 000 |

| N° OPE. | AUTORISATION DE DEPENSER EN 2007 | RESPONSABLE | | DATE ACHIEVEMENT PREVUE | | PROCEDURE DE DEVOLUTION DES TRAVAUX | DATE PREVUE DE DEBUT DES TRAVAUX | COORDINATION SECURITE | OBSERVATIONS |
|---------|----------------------------------|-------------|------|-------------------------|-------------|-------------------------------------|----------------------------------|-----------------------|---|
| | | ETUDES | A.F. | ETUDES DEFINITION | A.P.D D.C.E | | | | |
| 2007540 | 0 | | | | | | | | OUVRAGE APPARTENANT A L'ETAT - TRAVAUX A DEFINIR EN LIAISON AVEC LA DDE |
| 2004561 | 148 927 | | | 01/05/2004 | 01/02/2006 | MAPA | 01/04/2006 | 3 | LA VARIZELLE - DEGATS D'ORAGE - TRAVAUX A REALISER SUR CREDITS REPORTS |
| 2005714 | 30 000 | | | 01/06/2005 | | MAPA | | | SUITE GLISSEMENT -TRAVAUX A REALISER SUR CREDITS DE REPORTS |
| 2005739 | 0 | | | | 01/02/2006 | MAPA | | | DEGATS - INTEMPERIES AVRIL 2005 - TRAVAUX EN COURS |
| 2005741 | 16 194 | | | | 01/02/2006 | MAPA | 01/04/2006 | | TRAVAUX EN COURS |
| 2005740 | 7 848 | | | | 01/02/2006 | MAPA | 01/04/2006 | | TRAVAUX EN COURS |
| 2006520 | 12 000 | | | 01/03/2006 | 01/05/2006 | MAPA | 01/09/2006 | | TRAVAUX EN COURS |

| N° OPE. | N° RD | NATURE DES TRAVAUX | ACTION DU PROG | TYPE DE LA VOIE | CANTON(S) | COMMUNE(S) | PR DEBUT | PR FIN | PROGRAMME PLURIANNUEL | RESTE A FINANCER | CREDIT DE PROGRAMME 2007 + REPORTS |
|---------|-------|---|----------------|-----------------|------------------|-------------------|----------|--------|-----------------------|------------------|------------------------------------|
| 2006533 | 37-2 | RABOTTAGE + REFECTION ENROBE | GRRO | RIL 4 | RIVE-DE-GIER | DARGOIRE | 1+600 | 1+700 | 25 000 | 0 | 0 |
| 2006534 | | PURGES + RECALAGE DE CANIVEAUX + ENDUIT | GRRO | | | | | | 11 000 | 0 | 0 |
| 2005742 | 6 | REPRISE DE TALUS AVAL | GRRO | RIL 4 | RIVE-DE-GIER | CHATEAUNEUF | 92+900 | 93+200 | 40 000 | 0 | 40 000 |
| 2003780 | 488 | TRAITEMENT DES CHUTES DE PIERRES SUR FALAISES | GRRO | RIG 1 | RIVE-DE-GIER | DARGOIRE,TARTARAS | 0+000 | 3+000 | 70 000 | 10 000 | 60 000 |
| 2006528 | 65 | ENROBES | GRRO | RIL 4 | SAINT-HEAND | MARCENOD | 0+000 | 3+000 | 20 000 | 20 000 | 0 |
| 2005715 | 120 | REPRISE DE TALUS | GRRO | RIL 4 | GRAND-CROIX (LA) | DOIZIEUX | 0+000 | 0+000 | 25 000 | 25 000 | 25 000 |
| 2006703 | 77 | REPARATION DU PONT SUR LE FELOIN | GROA | RIL 3 | RIVE-DE-GIER | GENILAC | 9+400 | 9+500 | 30 000 | 0 | 6 418 |

| N° OPE. | AUTORISATION DE DEPENSER EN 2007 | RESPONSABLE | | DATE ACHIEVEMENT PREVUE | | PROCEDURE DE DEVOLUTION DES TRAVAUX | DATE PREVUE DE DEBUT DES TRAVAUX | COORDINATION SECURITE | OBSERVATIONS |
|---------|----------------------------------|-------------|------|-------------------------|-------------|-------------------------------------|----------------------------------|-----------------------|--|
| | | ETUDES | A.F. | ETUDES DEFINITION | A.P.D D.C.E | | | | |
| 2006533 | 0 | | | | | | | | DEGATS D'HIVER - OPERATION TERMINEE 2006 |
| 2006534 | 0 | | | | | | | | DEGATS D'HIVER 2006 - COUR DU CENTRE D'EXPLOITATION - OPERATION TERMINEE 2006 |
| 2005742 | 40 000 | | | 01/03/2006 | 01/05/2006 | | | | CONSULTATION EN COURS - OPERATION A REALISER SUR CREDITS DE REPORTS |
| 2003780 | 60 000 | | | 01/05/2005 | 01/12/2005 | | 01/04/2006 | 3 | PURGES DES ELEMENTS INSTABLES - OPS E03780 POUR 15000 EUROS POUR ETUDE GEOLOGIQUE - OPERATION A REALISER SUR CREDITS DE REPORTS E03780 : PURGES DES ELEMENTS INSTABLES-ETUDE GEOLOGIQUE |
| 2006528 | | | | | | | | | DEGRADATION DE LA CHAUSSEE PAR FAIENCAGE EN AGGLOMERATION ET TASSEMENT DE LA CHAUSSEE SUR LES TRAVERSEES D'AQUEDUCS HORS AGGLOMERATION NECESSITANT UN REPROFILAGE - TRAVAUX DIFFERES 2007 |
| 2005715 | 0 | | | | | | | | OPERATION DIFFEREE |
| 2006703 | 6 418 | | | 01/12/2005 | 01/03/2006 | MAPA | 01/06/2006 | | BUSE METALLIQUE - OPERATION TERMINEE 2006 E06703 : BUSE METALLIQUE |

| N° OPE. | N° RD | NATURE DES TRAVAUX | ACTION DU PROG | TYPE DE LA VOIE | CANTON(S) | COMMUNE(S) | PR DEBUT | PR FIN | PROGRAMME PLURIANNUEL | RESTE A FINANCER | CREDIT DE PROGRAMME 2007 + REPORTS |
|---------|-------|---------------------------------|----------------|-----------------|--------------------|---------------|----------|--------|-----------------------|------------------|------------------------------------|
| 2005708 | 37 | REFECTION D'OUVRAGE D'ART | GROA | RIG 4 | SAINT-CHAMOND-NORD | SAINT-CHAMOND | 21+300 | 21+330 | 15 000 | 0 | 5 386 |
| 2004579 | 2 | REPRISE DE MUR DE SOUTENEMENT | GROA | RIL 3 | SAINT-CHAMOND-SUD | SAINT-CHAMOND | 14+600 | 14+700 | 30 070 | 0 | 0 |
| 2005761 | 65 | REPRISE DE MUR EFFRONDRE | GROA | RIL 4 | RIVE-DE-GIER | GENILAC | 16+000 | 16+050 | 100 000 | 70 000 | 100 000 |
| 2006640 | 2 | REPRISE MUR DE SOUTENEMENT | GROA | RIG 1 | SAINT-CHAMOND-NORD | SAINT-CHAMOND | 11+500 | 11+550 | 55 000 | 35 000 | 75 000 |
| 2006705 | 90 | REPRISE D'UN MUR DE SOUTENEMENT | GROA | RIL 4 | PELUSSIN | CHAVANAY | 7+000 | 7+030 | 100 000 | 100 000 | 100 000 |
| 2005635 | 503 | REPRISE DE MUR DE SOUTENEMENT | GROA | RIG 2 | PELUSSIN | MALLEVAL | 1+600 | 1+650 | 150 000 | 0 | 102 648 |
| 2006650 | 2 | REPRISE MUR DE SOUTENEMENT | GROA | RIG 1 | SAINT-CHAMOND-NORD | SAINT-CHAMOND | 11+650 | 11+700 | 50 000 | 0 | 50 000 |

| N° OPE. | AUTORISATION DE DEPENSER EN 2007 | RESPONSABLE | | DATE ACHEVEMENT PREVUE | | PROCEDURE DE DEVOLUTION DES TRAVAUX | DATE PREVUE DE DEBUT DES TRAVAUX | COORDINATION SECURITE | OBSERVATIONS |
|---------|----------------------------------|-------------|------|------------------------|-------------|-------------------------------------|----------------------------------|-----------------------|--|
| | | ETUDES | A.F. | ETUDES DEFINITION | A.P.D D.C.E | | | | |
| 2005708 | 5 386 | | | | | MAPA | | | ENTRE A47 ET STELYTEC - OPERATION TERMINEE 2006 |
| 2004579 | 0 | | | | | | 16/01/2006 | | OPERATION TERMINEE 2006 |
| 2005761 | 100 000 | | | 01/03/2006 | 01/04/2006 | MAPA | 01/06/2006 | | MUR OSTORERO |
| 2006640 | 75 000 | | | 01/05/2006 | | MAPA | 01/09/2006 | | CONSULTATION EN COURS |
| 2006705 | 100 000 | STD | | | 01/03/2006 | MAPA | 01/05/2006 | | OPS E06705 71-08 ETUDE DE SOL POUR 10 000 € ET 71-05 ETUDES DE REALISATION DU CONFORTEMENT POUR 10 000 € |
| 2005635 | 102 648 | CDOA+SUBD | | 01/03/2005 | 01/01/2006 | MAPA | 01/05/2006 | | MISE A NIVEAU DES PARAPETS - REPRISE DES AFFOUILLEMENTS-REJOINTOIEMENT - ACHEVEMENT SUR CREDITS DE REPORTS - OPS E05635 POUR 10 000 EUROS <input type="checkbox"/> TRAVAUX EN COURS |
| 2006650 | 50 000 | | | 01/05/2006 | 01/06/2006 | MAPA | 01/09/2006 | | OPERATION A REALISER SUR CREDITS DE REPORTS <input type="checkbox"/> |

| N° OPE. | N° RD | NATURE DES TRAVAUX | ACTION DU PROG | TYPE DE LA VOIE | CANTON(S) | COMMUNE(S) | PR DEBUT | PR FIN | PROGRAMME PLURIANNUEL | RESTE A FINANCER | CREDIT DE PROGRAMME 2007 + REPORTS |
|---------|-------|--|----------------|-----------------|-------------------------|---------------|----------|--------|-----------------------|------------------|------------------------------------|
| 2004528 | 23 | RECONSTRUCTION D'UN MUR DE SOUTÈNEMENT | GROA | RIL 3 | SAINT-HEAND | SORBIERS | 4+500 | 4+750 | 30 000 | 0 | 30 000 |
| 2005706 | 36 | REFECTION DU PONT SUR LA COMBE NOIRE | GROA | RIL 4 | SAINT-CHAMOND-SUD | SAINT-CHAMOND | 10+145 | 10+150 | 45 000 | 0 | 0 |
| 2005711 | 36 | REFECTION DU PONT SUR LE JANON | GROA | RIL 2 | SAINT-ETIENNE-SUD-EST-1 | SAINT-ETIENNE | 2+930 | 2+960 | 30 000 | 0 | 19 709 |
| 2005712 | 76 | REFECTION PONT SUR LE DORLAY | GROA | RIL 4 | GRAND-CROIX (LA) | DOIZIEUX | 2+250 | 2+280 | 19 000 | 0 | 9 881 |
| 2005734 | 34 | REPRISE D'UN MUR | GROA | RIL 4 | PELUSSIN | VERIN | 22+300 | 22+310 | 30 000 | 0 | 6 173 |
| 2005748 | 30 | REPRISE D'UN MUR DE SOUTÈNEMENT | GROA | RIL 4 | PELUSSIN | VERIN | 31+250 | 31+260 | 30 000 | 0 | 0 |
| 2005707 | 32 | REFECTION D'OUVRAGE D'ART | GROA | RIL 3 | SAINT-CHAMOND-SUD | SAINT-CHAMOND | 34+520 | 34+540 | 20 000 | 0 | 20 000 |

| N° OPE. | AUTORISATION DE DEPENSER EN 2007 | RESPONSABLE | | DATE ACHEVEMENT PREVUE | | PROCEDURE DE DEVOLUTION DES TRAVAUX | DATE PREVUE DE DEBUT DES TRAVAUX | COORDINATION SECURITE | OBSERVATIONS |
|---------|----------------------------------|-------------|------|------------------------|-------------|-------------------------------------|----------------------------------|-----------------------|---|
| | | ETUDES | A.F. | ETUDES DEFINITION | A.P.D D.C.E | | | | |
| 2004528 | 30 000 | SUBDI | | | 01/04/2006 | MAPA | 01/09/2006 | 3 | TRAVAUX EN COURS |
| 2005706 | 0 | | | | 01/04/2005 | MAPA | | | OPERATION TERMINEE 2006 |
| 2005711 | 19 709 | | | | 01/05/2005 | MAPA | | | TRAVAUX EN COURS |
| 2005712 | 9 881 | | | | | MAPA | | | TRAVAUX EN COURS |
| 2005734 | 6 173 | | | | | | | | OPERATION TERMINEE 2006 |
| 2005748 | | | | | | | | | OPERATION TERMINEE 2006 |
| 2005707 | 20 000 | | | 01/03/2006 | 01/04/2005 | MAPA | 01/06/2006 | | PONT SUR LE JANON - CONSULTATION EN COURS - OPERATION A REALISER SUR CREDITS DE REPORTS |

| N° OPE. | N° RD | NATURE DES TRAVAUX | ACTION DU PROG | TYPE DE LA VOIE | CANTON(S) | COMMUNE(S) | PR DEBUT | PR FIN | PROGRAMME PLURIANNUEL | RESTE A FINANCER | CREDIT DE PROGRAMME 2007 + REPORTS |
|---------|-------|---------------------------------------|----------------|-----------------|-------------------|--------------------------|----------|--------|-----------------------|------------------|------------------------------------|
| 2005710 | 7 | REFECTION D'UN MUR DE SOUTENEMENT | GROA | RIG 2 | GRAND-CROIX (LA) | TERRASSE-SUR-DORLAY (LA) | 5+320 | 5+380 | 110 000 | 0 | 108 657 |
| 2006845 | 2 | REPARATION D'UN MUR | GROA | RIL 3 | SAINT-CHAMOND-SUD | SAINT-CHAMOND | 14+680 | 14+700 | 47 000 | 0 | 47 000 |
| 2006846 | 77 | REPARATION D'UN MUR | GROA | RIL 3 | RIVE-DE-GIER | GENILAC | 11+260 | 11+300 | 67 000 | 0 | 66 337 |
| 2004575 | 76 | REPRISE DE TALUS | GROA | RIL 3 | GRAND-CROIX (LA) | TERRASSE-SUR-DORLAY (LA) | 0+300 | 0+400 | 100 000 | 50 000 | 100 000 |
| 2003695 | 6 | ELARGISSEMENT DU PONT DE BOURBOUILLON | GROA | RIL 4 | RIVE-DE-GIER | CHATEAUNEUF | 91+200 | 91+300 | 180 000 | 180 000 | 0 |
| 2004578 | 2 | REPRISE D'UN MUR DE SOUTENEMENT | GROA | RIL 3 | SAINT-CHAMOND-SUD | SAINT-CHAMOND | 16+400 | 16+600 | 90 000 | 90 000 | 90 000 |
| 2005709 | 288 | REFECTION DE LA COUVERTURE DU JANON | GROA | RIG 1 | SAINT-CHAMOND-SUD | SAINT-CHAMOND | 4+200 | 4+250 | 0 | 0 | 0 |

| N° OPE. | AUTORISATION DE DEPENSER EN 2007 | RESPONSABLE | | DATE ACHIEVEMENT PREVUE | | PROCEDURE DE DEVOLUTION DES TRAVAUX | DATE PREVUE DE DEBUT DES TRAVAUX | COORDINATION SECURITE | OBSERVATIONS |
|---------|----------------------------------|-------------|------|-------------------------|-------------|-------------------------------------|----------------------------------|-----------------------|---|
| | | ETUDES | A.F. | ETUDES DEFINITION | A.P.D D.C.E | | | | |
| 2005710 | 108 657 | | | | 01/10/2005 | MAPA | | | CONSULTATION EN COURS - OPERATION SUR CREDITS DE REPORTS |
| 2006845 | 47 000 | | | | | | | | ALLEE F. GILLET - CONSULTATION EN COURS - OPERATION A REALISER SUR CREDITS DE REPORTS |
| 2006846 | 66 337 | | | | | | | | CONSULTATION EN COURS - OPERATION A REALISER SUR CREDITS DE REPORTS |
| 2004575 | 50 000 | | | 01/02/2006 | 01/04/2006 | MAPA | 01/06/2006 | 3 | LIMITATION DE LA CHAUSSEE CIRCULABLE DEPUIS 2002 - OPS E04575 POUR 20 000 EUROS - COMPLEMENTS GEOTECHNIQUES EN COURS |
| 2003695 | 0 | | | 01/05/2006 | 01/07/2006 | MAPA | 01/09/2006 | 3 | OPS E03695 POUR 5000 EUROS - ETUDE HYDRAULIQUE + CALCULS D'OUVRAGES - ETUDE EN COURS E03695 : ETUDE HYDRAULIQUE + CALCULS D'OUVRAGES |
| 2004578 | 0 | | | | 01/06/2005 | | | | EN BORDURE DE LA RETENUE DE SOULAGES - ETUDE GEOTECHNIQUE A FAIRE EN 2006 - OPS E04578 POUR 10 000 EUROS |
| 2005709 | 0 | | | | 01/04/2005 | | | | ETUDE A LANCER EN LIAISON AVEC LA MAIRIE DE ST CHAMOND - OPS E05709 POUR 20 000 EUROS |

| N° OPE. | N° RD | NATURE DES TRAVAUX | ACTION DU PROG | TYPE DE LA VOIE | CANTON(S) | COMMUNE(S) | PR DEBUT | PR FIN | PROGRAMME PLURIANNUUEL | RESTE A FINANCER | CREDIT DE PROGRAMME 2007 + REPORTS |
|---------|-------|-----------------------------------|----------------|-----------------|--------------------------|--------------------------|----------|--------|------------------------|------------------|------------------------------------|
| 2006660 | 6 | REFECTION D'UN PONT | GROA | RIL 4 | GRAND-CROIX (LA) | VALFLEURY | 79+450 | 79+500 | 25 000 | 25 000 | 25 000 |
| 2006675 | 120 | RECONSTRUCTION MUR DE SOUTENEMENT | GROA | RIL 4 | GRAND-CROIX (LA) | DOIZIEUX | 5+650 | 5+700 | 50 000 | 50 000 | 50 000 |
| 2004573 | 32 | REPRISE D'UN MUR DE SOUTENEMENT | GROA | RIL 4 | SAINT-ETIENNE-NORD-EST-2 | SAINT-JEAN-BONNEFONDS | 30+400 | 30+400 | 12 000 | 12 000 | 12 000 |
| 2004615 | 7 | REFECTION PONT SUR LE DORLAY | GROA | RIG 1 | GRAND-CROIX (LA) | TERRASSE-SUR-DORLAY (LA) | 6+200 | 6+250 | 70 000 | 70 000 | 70 000 |
| 2006670 | 106 | REPRISE MUR DE SOUTENEMENT | GROA | RIL 4 | GRAND-CROIX (LA) | CELLIEU | 14+150 | 14+200 | 10 000 | 10 000 | 10 000 |
| 2006518 | 34 | ENDUIT CLG | RC | RIL 4 | BOURG-ARGENTAL,PELUSSIN | COLOMBIER,VERANNE | 1+500 | 9+200 | 100 000 | 0 | 5 878 |
| 2006519 | 67 | ENROBES | RC | RIL 4 | PELUSSIN | BESSEY | 1+400 | 2+100 | 53 700 | 0 | 2 393 |

| N° OPE. | AUTORISATION DE DEPENSER EN 2007 | RESPONSABLE | | DATE ACHEVEMENT PREVUE | | PROCEDURE DE DEVOLUTION DES TRAVAUX | DATE PREVUE DE DEBUT DES TRAVAUX | COORDINATION SECURITE | OBSERVATIONS |
|---------|----------------------------------|-------------|------|------------------------|-------------|-------------------------------------|----------------------------------|-----------------------|--|
| | | ETUDES | A.F. | ETUDES DEFINITION | A.P.D D.C.E | | | | |
| 2006660 | 0 | | | 01/07/2006 | 01/09/2006 | MAPA | 01/10/2006 | | ETUDE PAS PRETE - OPERATION DIFFEREE |
| 2006675 | 0 | | | | | | | | CLASSE 3U - TRAVAUX DIFFERES 2007 |
| 2004573 | 0 | | | | | | | | ETUDE FAITE - TRAVAUX DIFFERES |
| 2004615 | 0 | | | | | | | | OUVRAGE A SURVEILLER |
| 2006670 | 0 | | | 01/07/2006 | 01/09/2006 | MAPA | 01/10/2006 | | A SUPPRIMER - MUR REPRIS DANS LE CADRE DE L'OPERATION D'AMENAGEMENT DU CARREFOUR |
| 2006518 | 5 878 | | | | | PARC | | | TRAVAUX TERMINEES 2006 |
| 2006519 | 2 393 | | | | | | | | OPERATION TERMINEE 2006 |

| N° OPE. | N° RD | NATURE DES TRAVAUX | ACTION DU PROG | TYPE DE LA VOIE | CANTON(S) | COMMUNE(S) | PR DEBUT | PR FIN | PROGRAMME PLURIANNUEL | RESTE A FINANCER | CREDIT DE PROGRAMME 2007 + REPORTS |
|---------|-------|--------------------|----------------|-----------------|-----------|-----------------------|----------|--------|-----------------------|------------------|------------------------------------|
| 2006521 | 34 | ENROBES | RC | RIL 4 | PELUSSIN | PELUSSIN | 15+200 | 16+000 | 66 700 | 0 | 6 441 |
| 2007751 | 7 | GLG+MDG | RC | RIL 4 | PELUSSIN | PAVEZIN | 18+050 | 24+950 | 110 000 | 110 000 | 110 000 |
| 2007752 | 62 | ECF | RC | RIG 2 | PELUSSIN | PELUSSIN | 7+100 | 9+750 | 115 000 | 115 000 | 115 000 |
| 2007753 | 503-1 | BBSG | RC | RIL 3 | PELUSSIN | SAINT-PIERRE-DE-BOEUF | 0+000 | 0+250 | 60 000 | 60 000 | 60 000 |
| 2007754 | 503-1 | ECF | RC | RIL 3 | PELUSSIN | SAINT-PIERRE-DE-BOEUF | 0+250 | 1+650 | 60 000 | 60 000 | 60 000 |
| 2007755 | 503 | ECF | RC | RIG 2 | PELUSSIN | SAINT-PIERRE-DE-BOEUF | 0+000 | 0+180 | 57 000 | 57 000 | 57 000 |
| 2007756 | 19 | BBSG | RC | RIL 2 | PELUSSIN | MACLAS | 19+750 | 20+100 | 45 000 | 45 000 | 45 000 |

| N° OPE. | AUTORISATION DE DEPENSER EN 2007 | RESPONSABLE | | DATE ACHEVEMENT PREVUE | | PROCEDURE DE DEVOLUTION DES TRAVAUX | DATE PREVUE DE DEBUT DES TRAVAUX | COORDINATION SECURITE | OBSERVATIONS |
|---------|----------------------------------|-------------|------|------------------------|-------------|-------------------------------------|----------------------------------|-----------------------|-------------------------|
| | | ETUDES | A.F. | ETUDES DEFINITION | A.P.D D.C.E | | | | |
| 2006521 | 6 441 | | | | | | | | OPERATION TERMINEE 2006 |
| 2007751 | 110 000 | | | | | | | | |
| 2007752 | 115 000 | | | | | | | | |
| 2007753 | 60 000 | | | | | | | | |
| 2007754 | 60 000 | | | | | | | | |
| 2007755 | 57 000 | | | | | | | | |
| 2007756 | 45 000 | | | | | | | | |

| N° OPE. | N° RD | NATURE DES TRAVAUX | ACTION DU PROG | TYPE DE LA VOIE | CANTON(S) | COMMUNE(S) | PR DEBUT | PR FIN | PROGRAMME PLURIANNUEL | RESTE A FINANCER | CREDIT DE PROGRAMME 2007 + REPORTS |
|---------|-------|--------------------|----------------|-----------------|-------------------|-------------------------------------|----------|--------|-----------------------|------------------|------------------------------------|
| 2007757 | 503 | BBSG | RC | RIG 2 | PELUSSIN | LUPE | 4+500 | 5+350 | 110 000 | 110 000 | 110 000 |
| 2005648 | 2 | ENROBES | RC | RIL 3 | SAINT-CHAMOND-SUD | SAINT-CHAMOND | 12+950 | 14+000 | 156 760 | 0 | 0 |
| 2005649 | 30 | ENROBES | RC | RIL 4 | RIVE-DE-GIER | CHATEAUNEUF | 7+200 | 8+850 | 76 435 | 0 | 0 |
| 2006745 | 106 | ENDUITS | RC | RIL 4 | GRAND-CROIX (LA) | CELLIEU,VALFLEURY | 8+840 | 16+270 | 98 907 | 0 | 0 |
| 2006750 | 2 | ENDUITS | RC | RIL 4 | GRAND-CROIX (LA) | CELLIEU,VALFLEURY | 0+000 | 8+350 | 117 603 | 0 | |
| 2006760 | 30 | ECF | RC | RIL 4 | RIVE-DE-GIER | SAINT-JOSEPH,SAINT-MARTIN-LA-PLAINE | 4+770 | 6+000 | 40 490 | 0 | |
| 2006765 | 36 | BBUM | RC | RIL 4 | SAINT-CHAMOND-SUD | SAINT-CHAMOND | 12+400 | 12+750 | 29 743 | 0 | |

| N° OPE. | AUTORISATION DE DEPENSER EN 2007 | RESPONSABLE | | DATE ACHEVEMENT PREVUE | | PROCEDURE DE DEVOLUTION DES TRAVAUX | DATE PREVUE DE DEBUT DES TRAVAUX | COORDINATION SECURITE | OBSERVATIONS |
|---------|----------------------------------|-------------|------|------------------------|-------------|-------------------------------------|----------------------------------|-----------------------|--|
| | | ETUDES | A.F. | ETUDES DEFINITION | A.P.D D.C.E | | | | |
| 2007757 | 0 | | | | | | | | |
| 2005648 | 0 | | | | | | | | TRAVERSE D'AGGLOMERATION - OPERATION TERMINEE 2006 |
| 2005649 | 0 | | | | | | | | TRAVERSE D'AGGLOMERATION - OPERATION TERMINEE 2006 |
| 2006745 | 0 | | | | | | | | TRAVAUX PREPARATOIRES 2006 - REPROFILAGE 10T <input type="checkbox"/> OPERATION TERMINEE 2006 |
| 2006750 | | | | | | | | | TRAVAUX PREPARATOIRES 2006 - REPROFILAGE 30T <input type="checkbox"/> OPERATION TERMINEE 2006 |
| 2006760 | | | | | | | | | OPERATION TERMINEE 2006 |
| 2006765 | | | | | | | | | TRAVAUX PREPARATOIRES 2006 - REPROFILAGE - 20T <input type="checkbox"/> OPERATION TERMINEE 2006 |

| N° OPE. | N° RD | NATURE DES TRAVAUX | ACTION DU PROG | TYPE DE LA VOIE | CANTON(S) | COMMUNE(S) | PR DEBUT | PR FIN | PROGRAMME PLURIANNUEL | RESTE A FINANCER | CREDIT DE PROGRAMME 2007 + REPORTS |
|---------|-------|----------------------------|----------------|-----------------|-------------------------------|-------------------------------|----------|--------|-----------------------|------------------|------------------------------------|
| 2006770 | 2 | BBUM | RC | RIL 4 | SAINT-CHAMOND-SUD | SAINT-CHAMOND | 14+000 | 15+050 | 45 200 | 0 | |
| 2006775 | 65 | ECF | RC | RIL 4 | GRAND-CROIX (LA),RIVE-DE-GIER | CHAGNON,SAINT-ROMAIN-EN-JAREZ | 11+800 | 12+700 | 23 220 | 0 | |
| 2006776 | 36 | REPROFILAGE + BBTM | RC | RIL 2 | SAINT-CHAMOND-SUD | SAINT-CHAMOND | 7+980 | 9+000 | 20 000 | 0 | 0 |
| 2006777 | 36 | REPRISE DE TRANCHEE + BBTM | RC | RIL 2 | SAINT-CHAMOND-SUD | SAINT-CHAMOND | 11+250 | 12+200 | 5 000 | 0 | 1 219 |
| 2007730 | 77 | ECF | RC | RIL 3 | RIVE-DE-GIER | SAINT-MARTIN-LA-PLAINE | 5+700 | 7+850 | 95 000 | 95 000 | 95 000 |
| 2007731 | 36 | BBTM | RC | RIL 2 | SAINT-CHAMOND-SUD | SAINT-CHAMOND | 7+980 | 9+000 | 125 000 | 125 000 | 125 000 |
| 2007732 | 36 | BBTM | RC | RIL 2 | SAINT-CHAMOND-SUD | SAINT-CHAMOND | 11+250 | 12+200 | 130 000 | 130 000 | 130 000 |

| N° OPE. | AUTORISATION DE DEPENSER EN 2007 | RESPONSABLE | | DATE ACHEVEMENT PREVUE | | PROCEDURE DE DEVOLUTION DES TRAVAUX | DATE PREVUE DE DEBUT DES TRAVAUX | COORDINATION SECURITE | OBSERVATIONS |
|---------|----------------------------------|-------------|------|------------------------|-------------|-------------------------------------|----------------------------------|-----------------------|---|
| | | ETUDES | A.F. | ETUDES DEFINITION | A.P.D D.C.E | | | | |
| 2006770 | | | | | | | | | TRAVAUX PREPARATOIRES 2006 - REPROFILAGE - 20T OPERATION TERMINEE 2006 |
| 2006775 | | | | | | | | | OPERATION TERMINEE 2006 |
| 2006776 | 0 | | | | | | | | OPERATION TERMINEE 2006 |
| 2006777 | 1 219 | | | | | | | | OPERATION TERMINEE 2006 |
| 2007730 | 95 000 | | | | | | | | |
| 2007731 | 120 000 | | | | | | | | |
| 2007732 | 130 000 | | | | | | | | |

| N° OPE. | N° RD | NATURE DES TRAVAUX | ACTION DU PROG | TYPE DE LA VOIE | CANTON(S) | COMMUNE(S) | PR DEBUT | PR FIN | PROGRAMME PLURIANNUEL | RESTE A FINANCER | CREDIT DE PROGRAMME 2007 + REPORTS |
|---------|-------|--------------------|----------------|-----------------|-------------------|--------------------------|----------|--------|-----------------------|------------------|------------------------------------|
| 2007735 | 36 | BBSG | RC | RIL 4 | GRAND-CROIX (LA) | SAINT-PAUL-EN-JAREZ | 16+440 | 16+900 | 45 000 | 45 000 | 45 000 |
| 2007736 | 76 | MDG | RC | RIL 3 | GRAND-CROIX (LA) | TERRASSE-SUR-DORLAY (LA) | 0+500 | 2+100 | 35 000 | 35 000 | 35 000 |
| 2007737 | 37 | MDG | RC | RIL 4 | GRAND-CROIX (LA) | CELLIEU | 28+000 | 29+200 | 20 000 | 20 000 | 20 000 |
| 2007738 | 30 | MDG | RC | RIL 4 | RIVE-DE-GIER | SAINTE-CROIX-EN-JAREZ | 15+400 | 16+000 | 15 000 | 15 000 | 15 000 |
| 2007733 | 36-2 | BBUM | RC | RIL 4 | SAINT-CHAMOND-SUD | SAINT-CHAMOND | 0+000 | 1+000 | 55 000 | 55 000 | 55 000 |
| 2007734 | 36 | BBUM | RC | RIL 4 | SAINT-CHAMOND-SUD | SAINT-CHAMOND | 13+350 | 15+700 | 110 000 | 110 000 | 110 000 |
| 2005729 | 7 | ENDUIT | RC | RIG 2 | GRAND-CROIX (LA) | SAINT-PAUL-EN-JAREZ | 1+200 | 3+000 | 60 000 | 15 000 | 45 000 |

| N° OPE. | AUTORISATION DE DEPENSER EN 2007 | RESPONSABLE | | DATE ACHEVEMENT PREVUE | | PROCEDURE DE DEVOLUTION DES TRAVAUX | DATE PREVUE DE DEBUT DES TRAVAUX | COORDINATION SECURITE | OBSERVATIONS |
|---------|----------------------------------|-------------|------|------------------------|-------------|-------------------------------------|----------------------------------|-----------------------|--|
| | | ETUDES | A.F. | ETUDES DEFINITION | A.P.D D.C.E | | | | |
| 2007735 | 45 000 | | | | | | | | |
| 2007736 | 35 000 | | | | | | | | |
| 2007737 | 20 000 | | | | | | | | |
| 2007738 | 15 000 | | | | | | | | |
| 2007733 | 0 | | | | | | | | |
| 2007734 | 0 | | | | | | | | |
| 2005729 | 45 000 | | | | | | | | OPERATION SUR CREDITS DE REPORTS - TECHNIQUE A DEFINIR EN FONCTION DE L'AVANCEMENT DES TRAVAUX COMMUNAUX |

| N° OPE. | N° RD | NATURE DES TRAVAUX | ACTION DU PROG | TYPE DE LA VOIE | CANTON(S) | COMMUNE(S) | PR DEBUT | PR FIN | PROGRAMME PLURIANNUEL | RESTE A FINANCER | CREDIT DE PROGRAMME 2007 + REPORTS |
|---------|-------|-------------------------|----------------|-----------------|--------------------|---------------|----------|--------|-----------------------|------------------|------------------------------------|
| 2004565 | 32 | ENROBES | RC | RIL 3 | SAINT-CHAMOND-NORD | SAINT-CHAMOND | 34+500 | 35+900 | 100 000 | 1 500 | 1 780 |
| 2006723 | 54 | REPROFILAGE + BB | RC | RIL 4 | SAINT-HEAND | SAINT-HEAND | 24+850 | 25+400 | 25 000 | 0 | 1 006 |
| 2006724 | 102 | PURGES | RC | RIL 4 | SAINT-HEAND | SAINT-HEAND | 36+000 | 40+000 | 31 000 | 0 | 0 |
| 2006726 | 1498 | PURGES + RABOTTAGE + BB | RC | RS 1 | SAINT-HEAND | ETRAT (L') | 50+160 | 50+600 | 81 400 | 0 | 1 617 |
| 2007720 | 54 | BBSG | RC | RIL 4 | SAINT-HEAND | SAINT-HEAND | 24+850 | 25+400 | 108 000 | 108 000 | 108 000 |
| 2007723 | 23 | BBSG | RC | RIL 3 | SAINT-HEAND | SORBIERS | 4+386 | 4+650 | 52 000 | 52 000 | 52 000 |
| 2007726 | 1082 | BBSG | RC | RS 1 | SAINT-HEAND | ETRAT (L') | 62+850 | 63+270 | 68 000 | 68 000 | 67 500 |

| N° OPE. | AUTORISATION DE DEPENSER EN 2007 | RESPONSABLE | | DATE ACHEVEMENT PREVUE | | PROCEDURE DE DEVOLUTION DES TRAVAUX | DATE PREVUE DE DEBUT DES TRAVAUX | COORDINATION SECURITE | OBSERVATIONS |
|---------|----------------------------------|-------------|------|------------------------|-------------|-------------------------------------|----------------------------------|-----------------------|-------------------------|
| | | ETUDES | A.F. | ETUDES DEFINITION | A.P.D D.C.E | | | | |
| 2004565 | 1 780 | | | | | | | | OPERATION TERMINEE 2006 |
| 2006723 | 1 006 | | | | | | | | OPERATION TERMINEE 2006 |
| 2006724 | 0 | | | | | | | | OPERATION TERMINEE 2006 |
| 2006726 | 1 617 | | | | | | | | OPERATION TERMINEE 2006 |
| 2007720 | 108 000 | | | | | | | | |
| 2007723 | 52 000 | | | | | | | | |
| 2007726 | 0 | | | | | | | | |

| N° OPE. | N° RD | NATURE DES TRAVAUX | ACTION DU PROG | TYPE DE LA VOIE | CANTON(S) | COMMUNE(S) | PR DEBUT | PR FIN | PROGRAMME PLURIANNUEL | RESTE A FINANCER | CREDIT DE PROGRAMME 2007 + REPORTS |
|---------|-------|--|----------------|-----------------|------------------|------------------------|----------|--------|-----------------------|------------------|------------------------------------|
| 2007729 | 106 | BBUM | RC | RIL 4 | SAINT-HEAND | SORBIERS | 1+000 | 1+700 | 53 000 | 53 000 | 53 000 |
| 2006771 | 88 | ENROBES SUITE A TRAVAUX COMMUNAUX | RC | RIG 1 | GRAND-CROIX (LA) | HORME (L') | 10+370 | 10+386 | 50 000 | 0 | 50 000 |
| 2001539 | 2 | REAMENAGEMENT DE CARREFOUR AVEC RD 6 | OS | RIL 4 | GRAND-CROIX (LA) | VALFLEURY | 0+000 | 0+100 | 15 000 | 0 | 15 000 |
| 2002540 | 23 | REQUALIFICATION | OS | RIL 4 | SAINT-HEAND | SAINT-CHRISTO-EN-JAREZ | 11+400 | 11+600 | 0 | - 28 835 | 0 |
| 2003752 | 65 .1 | AMENAGEMENT DE TRAVERSEE D'AGGLOMERATION | OS | RIL 4 | GRAND-CROIX (LA) | LORETTE | 0+000 | 0+330 | 51 482 | 45 000 | |
| 2004553 | 6 | AMENAGEMENT DE SECURITE EN TRAVERSE | OS | RIL 2 | RIVE-DE-GIER | GENILAC | 87+000 | 87+500 | 71 650 | 0 | |
| 2004581 | 90 | RECTIFICATION DE VIRAGES | OS | RIL 4 | PELUSSIN | CHAVANAY | 5+900 | 6+600 | 539 489 | 0 | 0 |

| N° OPE. | AUTORISATION DE DEPENSER EN 2007 | RESPONSABLE | | DATE ACHEVEMENT PREVUE | | PROCEDURE DE DEVOLUTION DES TRAVAUX | DATE PREVUE DE DEBUT DES TRAVAUX | COORDINATION SECURITE | OBSERVATIONS |
|---------|----------------------------------|-------------|------|------------------------|-------------|-------------------------------------|----------------------------------|-----------------------|--|
| | | ETUDES | A.F. | ETUDES DEFINITION | A.P.D D.C.E | | | | |
| 2007729 | 0 | | | | | | | | |
| 2006771 | 50 000 | | | | | MD | | | |
| 2001539 | 15 000 | | | | | | | | LA GACHET - TRAVAUX TERMINEES 2006 |
| 2002540 | 0 | | | | | MD | | | 2E TRANCHE EN COURS D'ETUDE - ATTENDRE PROJET COMMUNAL - A PREVOIR EN 2007 |
| 2003752 | | | | | | MD | | | LIEE A TRAVAUX COMMUNAUX - ENROBES - ANCIENNE OPERATION RC - OPERATION TERMINEE 2006 |
| 2004553 | | | | | | MD | | | LIE A TRAVAUX COMMUNAUX - OPERATION TERMINEE 2006 |
| 2004581 | 0 | | | | | AOO | 10/01/2005 | | OPERATION TERMINEE FIN 2005 |

| N° OPE. | N° RD | NATURE DES TRAVAUX | ACTION DU PROG | TYPE DE LA VOIE | CANTON(S) | COMMUNE(S) | PR DEBUT | PR FIN | PROGRAMME PLURIANNUEL | RESTE A FINANCER | CREDIT DE PROGRAMME 2007 + REPORTS |
|---------|-------|---|----------------|-----------------|-------------|-----------------|----------|---------|-----------------------|------------------|------------------------------------|
| 2002542 | 11 | REQUALIFICATION DES DELAISSES | OS | RIG 1 | SAINT-HEAND | SAINT-HEAND | 21+200 | 23+000 | 74 403 | 0 | 8 241 |
| 2006634 | 11 | AMENAGEMENT TRAVERSE D'AGGLOMERATION | OS | RIG 2 | SAINT-HEAND | ETRAT (L') | 24+050 | 24+350 | 92 582 | 0 | |
| 2006684 | 11 | AMENAGEMENT DU CARREFOUR DES FLACHES | OS | RIG 1 | SAINT-HEAND | ETRAT (L') | 23+500 | 23+600 | 24 500 | 0 | |
| 2006694 | 11 | TRAITEMENT DES ZONES GLISSANTES | OS | RIG 1 | SAINT-HEAND | SAINT-HEAND | 18+000 | 20+600 | 184 422 | 8 987 | 0 |
| 2006847 | 8 | TRAITEMENT DES ZONES GLISSANTES | OS | RIG 1 | SAINT-HEAND | FOUILLOUSE (LA) | 101+500 | 104+000 | 81 020 | 0 | |
| 2002507 | 79 | AMENAGEMENT CARREFOUR AVEC VC 5 ET VC 7 | OS | RIL 4 | PELUSSIN | MALLEVAL | 6+500 | 6+600 | 34 737 | 0 | |
| 2004512 | 19 | RECTIFICATION D' UN DOUBLE VIRAGE | OS | RIL 3 | PELUSSIN | CHUYER | 5+800 | 6+000 | 137 042 | 0 | 8 700 |

| N° OPE. | AUTORISATION DE DEPENSER EN 2007 | RESPONSABLE | | DATE ACHEVEMENT PREVUE | | PROCEDURE DE DEVOLUTION DES TRAVAUX | DATE PREVUE DE DEBUT DES TRAVAUX | COORDINATION SECURITE | OBSERVATIONS |
|---------|----------------------------------|-------------|-------|------------------------|-------------|-------------------------------------|----------------------------------|-----------------------|--|
| | | ETUDES | A.F. | ETUDES DEFINITION | A.P.D D.C.E | | | | |
| 2002542 | 8 241 | | | | | | 01/03/2005 | | VIRAGE DES BROSSETTES - PLANTATIONS EN 2005 - ENTRETIEN 3 ANS SUR MARCHE RIVOIRE |
| 2006634 | | | | | | MD | | | ACCOMPAGNEMENT PROJET COMMUNAL - OPERATION TERMINEE 2006 |
| 2006684 | | | | | | MD | | | ACCOMPAGNEMENT - MISE EN PLACE DES FEUX - ENROBES - OPERATION TERMINEE 2006 |
| 2006694 | | SUBDI | | 01/03/2006 | 01/03/2006 | MD | 01/05/2006 | | VIRAGE DU SAUZET - ST-HEAND - OPS E06694 POUR 10 000 EUROS - OPERATION TERMINEE 2006 |
| 2006847 | | | | | | | | | OPERATION TERMINEE 2006 |
| 2002507 | | | | | | | | | CARREFOUR DES DEUX CROIX - OPERATION TERMINEE 2006 |
| 2004512 | 7 700 | SUBDI | SUBDI | 01/04/2005 | 27/09/2005 | MAPA | 16/01/2006 | | PROXIMITE D'UN ACCES DE LOTISSEMENT - OPERATION TERMINEE 2006 |

| N° OPE. | N° RD | NATURE DES TRAVAUX | ACTION DU PROG | TYPE DE LA VOIE | CANTON(S) | COMMUNE(S) | PR DEBUT | PR FIN | PROGRAMME PLURIANNUEL | RESTE A FINANCER | CREDIT DE PROGRAMME 2007 + REPORTS |
|---------|-------|--|----------------|-----------------|--------------------|---------------|----------|--------|-----------------------|------------------|------------------------------------|
| 2005632 | 7 | AMENAGEMENT DE SECURITE VERS L'ECOLE | OS | RIG 2 | PELUSSIN | PELUSSIN | 27+300 | 27+500 | 100 000 | 0 | 4 230 |
| 2003770 | 288 | REQUALIFICATION DE TRAVERSE | OS | RIG 1 | SAINT-CHAMOND-NORD | SAINT-CHAMOND | 2+000 | 3+200 | 117 790 | 0 | |
| 2004544 | 79 | REQUALIFICATION TRAVERSE DU BOURG | OS | RIL 4 | PELUSSIN | MALLEVAL | 8+000 | 8+500 | 180 000 | 180 000 | 180 000 |
| 2003691 | 30 | REQUALIFICATION DES ABORDS DE LA MAIRIE | OS | RIL 4 | RIVE-DE-GIER | CHATEAUNEUF | 8+200 | 8+800 | 150 000 | 150 000 | 150 000 |
| 2006664 | 106 | AMENAGEMENT DE TRAVERSEE D'AGGLOMERATION | OS | RIG 1 | SAINT-HEAND | SORBIERS | 1+000 | 1+600 | 50 000 | 50 000 | 50 000 |
| 2007534 | 3 | MISE EN PLACE D'UN DISPOSITIF DE SECURITE EN VIRAGE | OS | RIL 3 | SAINT-HEAND | SORBIERS | 40+400 | 40+460 | 15 000 | 15 000 | 12 000 |
| 2007535 | 3 | AMENAGEMENT D'UN CARREFOUR A L'ENTREE NORD DE FONTANES | OS | RIL 3 | SAINT-HEAND | FONTANES | 49+000 | 49+200 | 60 000 | 60 000 | 60 000 |

| N° OPE. | AUTORISATION DE DEPENSER EN 2007 | RESPONSABLE | | DATE ACHEVEMENT PREVUE | | PROCEDURE DE DEVOLUTION DES TRAVAUX | DATE PREVUE DE DEBUT DES TRAVAUX | COORDINATION SECURITE | OBSERVATIONS |
|---------|----------------------------------|-------------|------|------------------------|-------------|-------------------------------------|----------------------------------|-----------------------|--|
| | | ETUDES | A.F. | ETUDES DEFINITION | A.P.D D.C.E | | | | |
| 2005632 | 4 230 | | | | | MD | 01/09/2006 | | ACCOMPAGNEMENT D'OPERATION COMMUNALE - TRAVAUX TERMINEES 2006 |
| 2003770 | | | | | | MD | | | LIE A TRAVAUX COMMUNAUX LA RECLUSIERE - OPERATION TERMINEE 2006 |
| 2004544 | 150 000 | | | | | MAPA | 01/01/2008 | | ACCOMPAGNEMENT D'OPERATION COMMUNALE - REPRISE DE LA STRUCTURE DE CHAUSSEE + ENROBE AU LIANT VEGETAL |
| 2003691 | 80 000 | | | | | MAPA | 01/07/2007 | | TRAVAUX ASSAINISSEMENT RIVE-DE-GIER - ETUDE CETE 2007 |
| 2006664 | 50 000 | | | | | MD | | | ACCOMPAGNEMENT OPERATION COMMUNALE - ENROBES |
| 2007534 | 12 000 | | | | | MAPA | 01/03/2007 | | BORDURES CHASSE ROUE AU GRAND QUARTIER |
| 2007535 | 50 000 | | | | 01/02/2007 | MAPA | 01/05/2007 | | ACCOMPAGNEMENT D'UNE OPERATION COMMUNALE |

| N° OPE. | N° RD | NATURE DES TRAVAUX | ACTION DU PROG | TYPE DE LA VOIE | CANTON(S) | COMMUNE(S) | PR DEBUT | PR FIN | PROGRAMME PLURIANNUEL | RESTE A FINANCER | CREDIT DE PROGRAMME 2007 + REPORTS |
|---------|-------|--|----------------|-----------------|-------------------|--------------------------------------|----------|--------|-----------------------|------------------|------------------------------------|
| 2007543 | 6 | AMENAGEMENT D'UN CARREFOUR GIRATOIRE AVEC LA RUE C. DRIVON | OS | RIL 4 | RIVE-DE-GIER | RIVE-DE-GIER | 90+500 | 90+550 | 40 000 | 40 000 | 35 000 |
| 2007635 | 30 | AMENAGEMENT TRAVERSE D'AGGLOMERATION | OS | RIL 4 | RIVE-DE-GIER | SAINT-JOSEPH | 2+400 | 2+700 | 50 000 | 50 000 | 40 000 |
| 2007636 | 36-2 | AMENAGEMENT TRAVERSE D'AGGLOMERATION | OS | RIL 4 | SAINT-CHAMOND-SUD | SAINT-CHAMOND | 0+500 | 1+600 | 50 000 | 50 000 | 50 000 |
| 2007539 | 88 | AMENAGEMENT DE CARREFOUR AVEC LA RD 106 | OS | RIG 1 | GRAND-CROIX (LA) | GRAND-CROIX (LA) | 7+400 | 7+600 | 250 000 | 250 000 | 250 000 |
| 2007541 | 34 | RECALIBRAGE DE CHAUSSEE | OS | RIL 4 | PELUSSIN | VERANNE | 11+000 | 12+000 | 285 000 | 285 000 | 0 |
| 2002524 | 30 | AMENAGEMENT DEBOUCHE DE VOIE COMMUNALE | OS | RIG 1 | RIVE-DE-GIER | SAINT-JOSEPH, SAINT-MARTIN-LA-PLAINE | 5+100 | 5+200 | 100 000 | 100 000 | |
| 2006840 | 7 | AMENAGEMENT TRAVERSE DE CHAVANAY | OS | RIG 2 | PELUSSIN | CHAVANAY | 33+550 | 33+850 | 51 000 | 0 | 51 000 |

| N° OPE. | AUTORISATION DE DEPENSER EN 2007 | RESPONSABLE | | DATE ACHEVEMENT PREVUE | | PROCEDURE DE DEVOLUTION DES TRAVAUX | DATE PREVUE DE DEBUT DES TRAVAUX | COORDINATION SECURITE | OBSERVATIONS |
|---------|----------------------------------|-------------|------|------------------------|-------------|-------------------------------------|----------------------------------|-----------------------|--|
| | | ETUDES | A.F. | ETUDES DEFINITION | A.P.D D.C.E | | | | |
| 2007543 | 35 000 | | | | | MD | 01/07/2007 | | "LA BOIRIE" - ACCOMPAGNEMENT D'UNE OPERATION COMMUNALE (ENROBES) |
| 2007635 | 40 000 | | | | | MD | | | ACCOMPAGNEMENT DE TRAVAUX COMMUNAUX (ENROBES) |
| 2007636 | 50 000 | | | | | | | | ACCOMPAGNEMENT DE TRAVAUX COMMUNAUX - RUE DU PILAT (ENROBES) |
| 2007539 | 0 | STD | | | 01/06/2007 | MAPA | | | |
| 2007541 | 0 | | | 01/09/2007 | | | | | POUR TERMINER UN AMENAGEMENT D'AXE - ETUDES EN 2007 |
| 2002524 | | | | | | | | | LIEU DIT LES GRANDES FLACHES - LIE A OPERATION COMMUNALE - PROPOSITIONS FINANCIERES ENTRE LES DIFFERENTES COMMUNES A FAIRE |
| 2006840 | 51 000 | | | | | MD | 01/09/2006 | | ACCOMPAGNEMENT OPERATION COMMUNALE (ENROBES) |

| N° OPE. | N° RD | NATURE DES TRAVAUX | ACTION DU PROG | TYPE DE LA VOIE | CANTON(S) | COMMUNE(S) | PR DEBUT | PR FIN | PROGRAMME PLURIANNUEL | RESTE A FINANCER | CREDIT DE PROGRAMME 2007 + REPORTS |
|---------|-------|---|----------------|-----------------|------------------|------------------|----------|--------|-----------------------|------------------|------------------------------------|
| 1993439 | 37.2 | CALIBRAGE | OS | RIL 4 | RIVE-DE-GIER | DARGOIRE | 0+500 | 1+500 | 60 000 | 0 | 60 000 |
| 1999507 | 19 | EPAULEMENT DE CHAUSSEE ET RECALIBRAGE | OS | RIL 2 | PELUSSIN | PELUSSIN | 12+800 | 13+100 | 135 046 | 117 523 | |
| 2001540 | 37 | REQUALIFICATION DE TRAVERSE D'AGGLOMERATION + CARREFOUR AVEC RD 106 | OS | RIG 2 | GRAND-CROIX (LA) | CELLIEU | 27+800 | 28+200 | 252 400 | 0 | 251 695 |
| 2004552 | 30 | REAMENAGEMENT DE CARREFOUR AVEC RD 37 | OS | RIL 4 | RIVE-DE-GIER | SAINT-JOSEPH | 4+300 | 4+320 | 30 000 | 0 | 30 000 |
| 2006636 | 88 | AMELIORATION DEBOUCHE VC (VERS MAIRIE) | OS | RIG 1 | GRAND-CROIX (LA) | HORME (L') | 10+300 | 10+600 | 50 000 | 10 000 | 40 000 |
| 2006848 | 88 | RABOTTAGE + ENROBES | OS | RIG 1 | GRAND-CROIX (LA) | LORETTE | 5+400 | 5+640 | 65 000 | 0 | 65 000 |
| 2006849 | 503 | AMENAGEMENT ENTREE OUEST | OS | RIG 2 | PELUSSIN | SAINT-APPOLINARD | 10+500 | 10+600 | 15 000 | 0 | 15 000 |

| N° OPE. | AUTORISATION DE DEPENSER EN 2007 | RESPONSABLE | | DATE ACHEVEMENT PREVUE | | PROCEDURE DE DEVOLUTION DES TRAVAUX | DATE PREVUE DE DEBUT DES TRAVAUX | COORDINATION SECURITE | OBSERVATIONS |
|---------|----------------------------------|-------------|------|------------------------|-------------|-------------------------------------|----------------------------------|-----------------------|--|
| | | ETUDES | A.F. | ETUDES DEFINITION | A.P.D D.C.E | | | | |
| 1993439 | 60 000 | | | 01/12/2007 | | MAPA | | | ELARGISSEMENT (LE BUT) - OPERATION A DEFINIR AVEC LA COMMUNE ET A REALISER SUR CREDITS DE REPORTS SECTION A CALIBRER A DEFINIR |
| 1999507 | | STD | | | | | | | LE BERTHOIR - OPS E99507 POUR 10 000€ - OPERATION A SUIVRE (VOIR OP.ETUDES N°2006512) E99507 : EPAULEMENT CHAUSSEE ET RECALIBRAGE |
| 2001540 | 251 695 | | | | | MAPA | | | EN ATTENTE DE TRAVAUX COMMUNAUX - CHAUSSEES A REALISER EN 2007 SUR CREDITS DE REPORTS |
| 2004552 | 30 000 | | | 01/02/2006 | 01/06/2007 | MAPA | | | REPRISE D'ILOTS - REFECTION SIGNALISATION - OPERATION SUR CREDITS DE REPORTS |
| 2006636 | 40 000 | | | | | MD | 01/04/2007 | | ACCOMPAGNEMENT DE TRAVAUX COMMUNAUX EN COURS DE REALISATION (ENROBES) - OPERATION SUR CREDITS DE REPORTS |
| 2006848 | 65 000 | | | | | MD | 01/04/2007 | | OPERATION LIEE A TRAVAUX COMMUNAUX EN COURS - ENROBES SUR CREDITS DE REPORTS |
| 2006849 | 15 000 | | | | | | | | ACCOMPAGNEMENT D'UN DOSSIER DE SECURITE URGENT DEPOSEE PAR LA COMMUNE - TRAVAUX SUR CREDITS DE REPORTS |

| N° OPE. | N° RD | NATURE DES TRAVAUX | ACTION DU PROG | TYPE DE LA VOIE | CANTON(S) | COMMUNE(S) | PR DEBUT | PR FIN | PROGRAMME PLURIANNUEL | RESTE A FINANCER | CREDIT DE PROGRAMME 2007 + REPORTS |
|---------|-------|--|----------------|-----------------|--------------|----------------------|----------|--------|-----------------------|------------------|------------------------------------|
| 2005717 | 88 | AMENAGEMENT DE TRAVERSES D'AGGLOMERATION | OS | RIG 1 | RIVE-DE-GIER | RIVE-DE-GIER | 2+000 | 3+000 | 232 000 | 0 | 67 358 |
| 2006513 | 19 | AMENAGEMENT TRAVAUX D'AGGLOMERATION | OS | RIL 2 | PELUSSIN | MACLAS | 20+200 | 20+700 | 50 000 | 1 000 | 6 198 |
| 2000517 | 6 | AMENAGEMENT CARREFOUR AVEC RD 37 | OS | RIL 3 | RIVE-DE-GIER | GENILAC | 85+620 | 85+720 | 0 | 0 | |
| 2002528 | 6 | AMENAGEMENT D'UN GIRATOIRE | OS | RIL 3 | RIVE-DE-GIER | GENILAC | 87+600 | 87+800 | 0 | 0 | |
| 2003671 | 102 | REQUALIFICATION DE L'ENTREE D'AGGLOMERATION | OS | RIL 2 | SAINT-HEAND | FOUILLOUSE (LA) | 33+760 | 34+630 | 0 | 0 | |
| 2003693 | 77 | AMENAGEMENT DE SECURITE ENTRE LE SARDON ET LE GIRATOIRE DE GRANGE BURLAT | OS | RIL 3 | RIVE-DE-GIER | GENILAC,RIVE-DE-GIER | 10+500 | 11+600 | 0 | 0 | |
| 2003694 | 65 | AMENAGEMENT DE SECURITE | OS | RIL 4 | RIVE-DE-GIER | GENILAC | 15+400 | 16+200 | 0 | 0 | |

| N° OPE. | AUTORISATION DE DEPENSER EN 2007 | RESPONSABLE | | DATE ACHEVEMENT PREVUE | | PROCEDURE DE DEVOLUTION DES TRAVAUX | DATE PREVUE DE DEBUT DES TRAVAUX | COORDINATION SECURITE | OBSERVATIONS |
|---------|----------------------------------|-------------|------|------------------------|-------------|-------------------------------------|----------------------------------|-----------------------|--|
| | | ETUDES | A.F. | ETUDES DEFINITION | A.P.D D.C.E | | | | |
| 2005717 | 67 358 | | | | | MD | | | ACCOMPAGNEMENT D'UN PROJET COMMUNAL - TRAVAUX EN COURS |
| 2006513 | 39 197 | | | | | MD | 01/09/2006 | | ACCOMPAGNEMENT D'OPERATION COMMUNALE ENTRE MAIRIE ET VC 212 - TRAVAUX EN COURS |
| 2000517 | | | | | | | | | LIE A TRAVAUX COMMUNAUX - AMENAGEMENT DEVANT L'EGLISE |
| 2002528 | | | | | | | | | CARREFOUR DES BOURDONNES - LIE A TRAVAUX COMMUNAUX |
| 2003671 | | | | | | | | | ACCOMPAGNEMENT DE TRAVAUX COMMUNAUX |
| 2003693 | | STD | | 01/09/2007 | | | | | ETUDE A CONDUIRE EN LAISON AVEC LA COMMUNE |
| 2003694 | | | | | | | | | APRES L'ECOLE - OPERATION EN ATTENTE D'UN PROJET COMMUNAL |

| N° OPE. | N° RD | NATURE DES TRAVAUX | ACTION DU PROG | TYPE DE LA VOIE | CANTON(S) | COMMUNE(S) | PR DEBUT | PR FIN | PROGRAMME PLURIANNUEL | RESTE A FINANCER | CREDIT DE PROGRAMME 2007 + REPORTS |
|---------|-------|---|----------------|-----------------|------------------|-----------------------|----------|--------|-----------------------|------------------|------------------------------------|
| 2005631 | 503-1 | AMENAGEMENT DE TRAVERSE D'AGGLOMERATION | OS | RIL 3 | PELUSSIN | SAINT-PIERRE-DE-BOEUF | 0+000 | 1+600 | 0 | 0 | |
| 2003682 | 90 | RECALIBRAGE | RIL | RIL 4 | PELUSSIN | CHAVANAY | 5+900 | 6+640 | 98 111 | 0 | 21 117 |
| 2000538 | 30 | RECALIBRAGE ET RECTIFICATION DE LA CHAUSSEE | RIL | RIL 4 | PELUSSIN | VERIN | 28+800 | 29+400 | 582 169 | 0 | 1 604 |
| 2004572 | 37 | REPRISE ABORDS DE PROPRIETE FOUCHE | RIL | RIG 2 | GRAND-CROIX (LA) | CELLIEU | 26+500 | 26+550 | 20 000 | 0 | |
| 2003698 | 120 | REJOINTEMENT DE MUR DE SOUTÈNEMENT | RIL | RIL 4 | GRAND-CROIX (LA) | DOIZIEUX | 2+900 | 2+900 | 25 000 | 0 | 25 000 |
| 2004571 | 106 | REPRISE EAUX PLUVIALES | RIL | RIL 4 | GRAND-CROIX (LA) | GRAND-CROIX (LA) | 16+400 | 16+600 | 50 000 | 50 000 | |
| 2003684 | 19 | RECALIBRAGE DE CHAUSSEE | RIL | RIL 2 | PELUSSIN | MACLAS | 20+700 | 21+900 | 380 000 | 380 000 | 150 000 |

| N° OPE. | AUTORISATION DE DEPENSER EN 2007 | RESPONSABLE | | DATE ACHIEVEMENT PREVUE | | PROCEDURE DE DEVOLUTION DES TRAVAUX | DATE PREVUE DE DEBUT DES TRAVAUX | COORDINATION SECURITE | OBSERVATIONS |
|---------|----------------------------------|-------------|------|-------------------------|-------------|-------------------------------------|----------------------------------|-----------------------|--|
| | | ETUDES | A.F. | ETUDES DEFINITION | A.P.D D.C.E | | | | |
| 2005631 | | | | | | MD | | | ACCOMPAGEMENT D'OPERATION COMMUNALE EN ATTENTE - OPERATION FINANCEE SUR RC 2007 |
| 2003682 | 13 653 | | | | | | | | OPERATION TERMINEE 2005 |
| 2000538 | 1 604 | | | | | | | | OPERATION TERMINEE 2005 |
| 2004572 | | | | | | MAPA | 01/03/2007 | | CONSULTATION EN COURS - TRAVAUX A REALISER SUR CREDITS DE REPORTS |
| 2003698 | 25 000 | | | | | | | | OPERATION REALISEE SUR CREDITS D'ENTRETIEN |
| 2004571 | | | | 01/07/2007 | | | | | OPERATION A MENER EN LIAISON AVEC LA COMMUNE PARTICIPATIONS FINANCIERES A DETERMINER - ETUDE HYDRAULIQUE PAS PRETE (5000 EUROS) - OPERATION DIFFEREE |
| 2003684 | 150 000 | SUBDI | STD | 01/04/2006 | 01/02/2007 | MAPA | | | E04571 : ETUDE HYDRAULIQUE A PREVOIR ENTRE LIMITE DEPARTEMENT DE L'ARDECHE ET ENTREE MACLAS - PROBLEMES DE RESEAUX FR2ANCE TELECOM - LANCER LES ETUDES 2EME TRANCHE |

| N° OPE. | N° RD | NATURE DES TRAVAUX | ACTION DU PROG | TYPE DE LA VOIE | CANTON(S) | COMMUNE(S) | PR DEBUT | PR FIN | PROGRAMME PLURIANNUEL | RESTE A FINANCER | CREDIT DE PROGRAMME 2007 + REPORTS |
|---------|-------|--|----------------|-----------------|--------------------|------------------------|----------|--------|-----------------------|------------------|------------------------------------|
| 1996522 | 37-1 | MISE AU GABARIT | RIL | RIL 4 | RIVE-DE-GIER | DARGOIRE,TARTARAS | 2+200 | 2+500 | 58 061 | 0 | 0 |
| 2004554 | 37 | REPRISE D'ASSAINISSEMENT RD 37 RD 30 | RIL | RIG 2 | RIVE-DE-GIER | SAINT-JOSEPH | 35+000 | 35+200 | 50 000 | 0 | 50 000 |
| 2000539 | 30 | RECTIFICATION DE VIRAGE | RIL | RIL 4 | RIVE-DE-GIER | SAINTE-CROIX-EN-JAREZ | 13+800 | 14+000 | 131 923 | 0 | 26 031 |
| 2000524 | 2 | CALIBRAGE D' ACCOTEMENTS | RIL | RIL 4 | SAINT-CHAMOND-NORD | SAINT-CHAMOND | 9+000 | 10+800 | 43 000 | 43 000 | 43 000 |
| 2006835 | 37 | AMENAGEMENT AIRE DE RETOURNEMENT V.H. | RIL | RIL 4 | SAINT-CHAMOND-SUD | VALLA-EN-GIER (LA) | 14+950 | 14+980 | 15 000 | 0 | 8 595 |
| 2003706 | 2 | REPRISE DES EAUX DE RUISSELEMENT | RIL | RIL 4 | SAINT-CHAMOND-SUD | VALLA-EN-GIER (LA) | 24+200 | 24+300 | 9 589 | 0 | 9 589 |
| 2003654 | 23 | AMENAGEMENT DE DEUX DELAISSES EN BORDURE RD 23 | RIL | RIL 4 | SAINT-HEAND | SAINT-CHRISTO-EN-JAREZ | 7+800 | 10+200 | 6 300 | 0 | |

| N° OPE. | AUTORISATION DE DEPENSER EN 2007 | RESPONSABLE | | DATE ACHIEVEMENT PREVUE | | PROCEDURE DE DEVOLUTION DES TRAVAUX | DATE PREVUE DE DEBUT DES TRAVAUX | COORDINATION SECURITE | OBSERVATIONS |
|---------|----------------------------------|-------------|------|-------------------------|-------------|-------------------------------------|----------------------------------|-----------------------|--|
| | | ETUDES | A.F. | ETUDES DEFINITION | A.P.D D.C.E | | | | |
| 1996522 | 0 | | | | 01/10/2005 | | | | OPERATION TERMINEE 2006 |
| 2004554 | 50 000 | | | 01/05/2007 | 01/06/2007 | MAPA | | | GIRATOIRE DE MONTBRESSIEUX - OPERATION A REALISER SUR CREDITS DE REPORTS |
| 2000539 | 26 031 | | | | | | 01/01/2007 | | TRAVAUX TERMINES 2006 |
| 2000524 | | | | 01/02/2006 | | | | | ETUDE DE DEGAGEMENT DE VISIBILITE FAITE |
| 2006835 | 8 595 | | | | 01/02/2006 | MAPA | 01/04/2006 | | OPERATION TERMINEE 2006 |
| 2003706 | 9 589 | | | 01/02/2006 | | | | | PROTECTION DE CAPTAGES LIEU DIT "3 HEURES" □ DEFINIR LES AMENAGEMENTS A REALISER EN LIAISON AVEC LA COMMUNE |
| 2003654 | | SUBDI | | 01/05/2005 | 01/06/2005 | MD | 01/09/2005 22/12/2005 | NON | AMENAGEMENT PAYSAGER - OPERATION TERMINEE 2006 |

| N° OPE. | N° RD | NATURE DES TRAVAUX | ACTION DU PROG | TYPE DE LA VOIE | CANTON(S) | COMMUNE(S) | PR DEBUT | PR FIN | PROGRAMME PLURIANNUEL | RESTE A FINANCER | CREDIT DE PROGRAMME 2007 + REPORTS |
|--------------|-------|---|----------------|-----------------|-------------|------------|----------|--------|-----------------------|------------------|------------------------------------|
| 2006850 | 65 | MODIFICATION ASSAINISSEMENT ET CREATION ACCOTEMENTS | RIL | RIL 4 | SAINT-HEAND | MARCENOD | 1+100 | 2+550 | 204 300 | 0 | 35 645 |
| 2007538 | 65 | CREATION D'ACCOTEMENTS | RIL | RIL 4 | SAINT-HEAND | MARCENOD | 2+555 | 3+000 | 100 000 | 100 000 | 100 000 |
| E2005634 | 62 | RECALIBRAGE DE CHAUSSEE | ETUDES | RIG 2 | PELUSSIN | PELUSSIN | 4+500 | 7+000 | 0 | 0 | 0 |
| E2003683 | 62 | AMENAGEMENT DE CARREFOUR AVEC LES RD 63 ET 7 | ETUDES | RIG 2 | PELUSSIN | PELUSSIN | 9+200 | 9+700 | 0 | 0 | 0 |
| E2006512 | 19 | RECTIFICATION DU VIRAGE ET REFECTION DU PONT | ETUDES | RIL 2 | PELUSSIN | PELUSSIN | 12+250 | 12+350 | 0 | 0 | |
| TOTAL | | | | | | | | | 12 662 576 | 4 448 175 | 5 331 224 |

| N° OPE. | AUTORISATION DE DEPENSER EN 2007 | RESPONSABLE | | DATE ACHEVEMENT PREVUE | | PROCEDURE DE DEVOLUTION DES TRAVAUX | DATE PREVUE DE DEBUT DES TRAVAUX | COORDINATION SECURITE | OBSERVATIONS |
|----------|----------------------------------|-------------|------|------------------------|-------------|-------------------------------------|----------------------------------|-----------------------|---|
| | | ETUDES | A.F. | ETUDES DEFINITION | A.P.D D.C.E | | | | |
| 2006850 | 35 645 | | | | | | | | TRAVAUX TERMINEES 2006 |
| 2007538 | 50 000 | | | | | | 01/10/2007 | | POURSUITE D'AMENAGEMENT DE SECTION |
| E2005634 | | STD | | 01/06/2007 | 01/12/2007 | | | | SECTION LA CROIX DE MONTVIEUX AU PONT DU POT - ETUDES D'ITINERAIRE ET DE DEFINITION - OPS E05634 POUR 5 000 EUROS |
| E2003683 | | | | | | | | | POURSUITE DE L'ETUDE |
| E2006512 | | | | 01/12/2007 | | | | | ETUDE D'OUVRAGE D'ART EN COURS - PRESTATAIRE EXTERIEUR DESIGNE D'ICI JUIN 2007 (LE BERTHOIR) |
| | 4 115 259 | | | | | | | | |

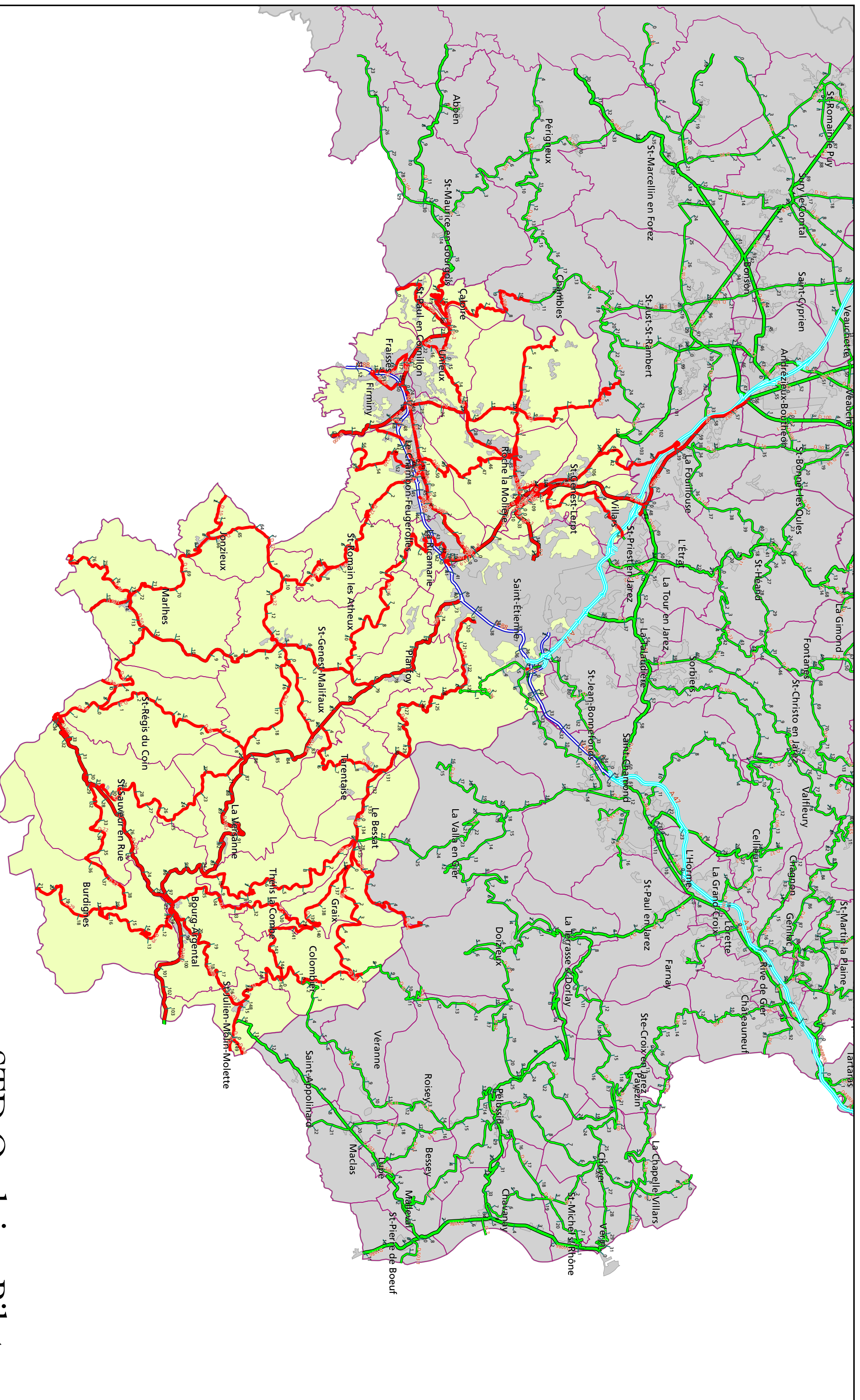

STD Ondaine Pilat

Limite de gestion

| N° OPE. | N° RD | NATURE DES TRAVAUX | ACTION DU PROG | TYPE DE LA VOIE | CANTON(S) | COMMUNE(S) | PR DEBUT | PR FIN | PROGRAMME PLURIANNUEL | RESTE A FINANCER | CREDIT DE PROGRAMME 2007 + REPORTS |
|---------|-------|--|----------------|-----------------|------------------------|------------------------|----------|---------|-----------------------|------------------|------------------------------------|
| 2007511 | 29-1 | AMENAGEMENT D'UNE PLATEFORME EN BORDURE DE LA RD | PARTC | RIL 4 | BOURG-ARGENTAL | THELIS-LA-COMBE | 0+200 | 0+300 | 20 000 | 20 000 | 0 |
| 1999529 | 8 | RENFORCEMENT | MHG | RIG 2 | SAINT-GENEST-MALIFEAUX | BESSAT (LE),TARENZAIZE | 119+800 | 133+000 | 1 500 000 | 482 234 | 537 580 |
| 2006529 | 3 | RENFORCEMENT ET CREATION D'ACCOTEMENT | RIG | RIG 2 | FIRMINY | CALOIRE | 15+920 | 17+000 | 129 000 | 0 | 19 901 |
| 2007531 | 3 | REQUALIFICATION D'ACCOTEMENT | RIG | RIG 2 | FIRMINY | CALOIRE | 18+000 | 20+000 | 100 000 | 100 000 | 100 000 |
| 2001557 | 503 | AMENAGEMENT RECONQUETE D'EMPRISE | RIG | RIG 2 | BOURG-ARGENTAL | BOURG-ARGENTAL | 18+500 | 22+000 | 1 500 000 | 630 000 | 106 283 |
| 2004598 | 29 | CHAUSSÉE TRES DEGRADEE - FAIENCAGE + TROUS | GRRO | RIL 4 | BOURG-ARGENTAL | BURDIGNES | 17+000 | 18+000 | 25 883 | 0 | 8 202 |
| 2004605 | 29 | EBOULEMENT DE TALUS SUR CHAUSSÉE | GRRO | RIL 4 | BOURG-ARGENTAL | BURDIGNES | 14+400 | 14+420 | 51 288 | 0 | |

| N° OPE. | AUTORISATION DE DEPENSER EN 2007 | RESPONSABLE | | DATE ACHIEVEMENT PREVUE | | PROCEDURE DE DEVOLUTION DES TRAVAUX | DATE PREVUE DE DEBUT DES TRAVAUX | COORDINATION SECURITE | OBSERVATIONS |
|---------|----------------------------------|-------------|------|-------------------------|-------------|-------------------------------------|----------------------------------|-----------------------|--|
| | | ETUDES | A.F. | ETUDES DEFINITION | A.P.D D.C.E | | | | |
| 2007511 | 0 | | | | | | 01/07/2007 | | EN REMPLACEMENT D'UN MUR DE SOUTÈNEMENT EBOULE |
| 1999529 | 177 580 | STD | STD | | 01/04/2007 | AOO | | 3 | RENFORCEMENT A POURSUIVRE - TRANCHE DE 1 600 M VERS LE BESSAT - PROBLEME D'AXE A VOIR |
| 2006529 | 19 901 | | | | 01/02/2006 | MAPA,MD | 01/06/2006 | | OPS E06529 POUR 5 000 EUROS - POURSUITE D'AMENAGEMENT CANIVEAUX + SUPPRESSION OBSTACLES - TRAVAUX TERMINEES 2006 |
| 2007531 | 100 000 | | | | | | | | ENTRE CARREFOUR RD 108 ET ENTREE AGGLOMERATION MISE EN PLACE DE CANIVEAUX |
| 2001557 | 106 283 | STD | STD | 01/04/2007 | | AOO | | 3 | ENTRE BOURG-ARGENTAL ET LE COL DU BANCHET - 2EME TRANCHE PR 18+800 à 19+800 OPS E01557 POUR 15 000 € - TRAVAUX A TERMINER SUR CREDITS DE REPORTS - VOIR EN CEP D'AVRIL 2007 |
| 2004598 | 8 202 | | | | | | | | DEGATS D'HIVER 2004 - OPERATION TERMINEE 2006 |
| 2004605 | | | | | | | | | DEGATS D'ORAGES - OPERATION TERMINEE 2006 |

| N° OPE. | N° RD | NATURE DES TRAVAUX | ACTION DU PROG | TYPE DE LA VOIE | CANTON(S) | COMMUNE(S) | PR DEBUT | PR FIN | PROGRAMME PLURIANNUEL | RESTE A FINANCER | CREDIT DE PROGRAMME 2007 + REPORTS |
|---------|-------|---|----------------|-----------------|---|--|----------|---------|-----------------------|------------------|------------------------------------|
| 2004608 | 2 | EFFONDREMENT TETE D'AQUEDUCS | GRRO | RS 1 | BOURG-ARGENTAL | BOURG-ARGENTAL | 35+200 | 35+220 | 5 000 | 0 | |
| 2006524 | 63 | MONOCOUCHE | GRRO | RIL 3 | BOURG-ARGENTAL | COLOMBIER, GRAIX | 0+000 | 7+300 | 24 224 | 0 | |
| 2006526 | 8 | PONTAGE - REPRISE LOCALISEE DE RIVES | GRRO | RIG 2 | BOURG-ARGENTAL, SAINT-ETIENNE-SUD-EST-1, SAINT-GENEST-MALIFAU | BESSAT (LE), SAINT-ETIENNE, TARENTAIZE | 123+360 | 135+650 | 49 370 | 0 | |
| 2004610 | 22 | GLISSEMENT DE TERRAIN | GRRO | RIL 3 | CHAMBON-FEUGEROLLES (LE) | CHAMBON-FEUGEROLLES (LE) | 2+800 | 2+820 | 58 060 | - 1 038 | |
| 2005735 | 3 | REALISATION D'OUVRAGES DE COLLECTE DES EAUX PLUVIALES SUR LA RD | GRRO | RS 1 | FIRMINY | UNIEUX | 22+000 | 23+000 | 27 750 | 0 | 4 290 |
| 2003784 | 3 | REPARATION D' AFFAISSEMENT | GRRO | RIG 1 | SAINT-ETIENNE-NORD-OUEST-2 | SAINT-GENEST-LERPT | 33+000 | 33+100 | 223 684 | 0 | 1 521 |
| 2004603 | 8 | REPRISE DE FISSURATION EN LIMITE DEBLAIS REMBLAIS | GRRO | RIG 2 | SAINT-ETIENNE-NORD-OUEST-2 | SAINT-GENEST-LERPT | 109+550 | 109+550 | 92 282 | 80 000 | |

| N° OPE. | AUTORISATION DE DEPENSER EN 2007 | RESPONSABLE | | DATE ACHEVEMENT PREVUE | | PROCEDURE DE DEVOLUTION DES TRAVAUX | DATE PREVUE DE DEBUT DES TRAVAUX | COORDINATION SECURITE | OBSERVATIONS |
|---------|----------------------------------|-------------|-------|------------------------|--------------------------|-------------------------------------|----------------------------------|-----------------------|---|
| | | ETUDES | A.F. | ETUDES DEFINITION | A.P.D D.C.E | | | | |
| 2004608 | | | | | | | | | DEGATS D'ORAGES - OPERATION TERMINEE 2006 |
| 2006524 | | | | | | | | | FISSURATION TRES IMPORTANTE - OPERATION TERMINEE 2006 |
| 2006526 | | | | | | | | | FISSURATION - FAIENCAGE - AFFAISSEMENT DE RIVES □ OPERATION TERMINEE 2006 |
| 2004610 | | SUBDI | SUBDI | | 01/04/2005 01/10/2005 | MAPA | 01/07/2005 01/05/2006 | 3 | ACHEVEMENT D'OPERATION SUR CREDITS DE REPORTS |
| 2005735 | 4 290 | | | | 01/11/2005 | MAPA | 01/03/2006 | NON | TRAVAUX TERMINES 2006 |
| 2003784 | 1 521 | ADS | | | | | | | MICHON - LA TAILLEE - OPS E03784 POUR 5000 EUROS - OPERATION TERMINEE 2006 |
| 2004603 | | | | | | | | | GIRATOIRE DE DOURDEL - RD 8 -MOUVEMENTS DU SOL A SUIVRE PERIODIQUEMENT - OPS E04603 POUR 10 000 EUROS - OPERATION TERMINEE 2006 |

| N° OPE. | N° RD | NATURE DES TRAVAUX | ACTION DU PROG | TYPE DE LA VOIE | CANTON(S) | COMMUNE(S) | PR DEBUT | PR FIN | PROGRAMME PLURIANNUEL | RESTE A FINANCER | CREDIT DE PROGRAMME 2007 + REPORTS |
|---------|-------|---|----------------|-----------------|----------------------------|--------------------|----------|---------|-----------------------|------------------|------------------------------------|
| 2005642 | 8 | REPRISE D'ASSAINISSEMENT ROUTIER | GRRO | RIG 1 | SAINT-ETIENNE-NORD-OUEST-2 | SAINT-GENEST-LERPT | 104+000 | 105+000 | 49 700 | 0 | |
| 2006527 | 8 | ENROBES | GRRO | RIG 1 | SAINT-ETIENNE-NORD-OUEST-2 | SAINT-GENEST-LERPT | 107+480 | 107+540 | 15 820 | 0 | |
| 2006604 | 3 | REPLACEMENT DE BORDURES SUR ILOT CENTRAL | GRRO | RS 1 | SAINT-ETIENNE-NORD-OUEST-2 | ROCHE-LA-MOLIERE | 32+200 | 32+200 | 12 600 | 0 | |
| 2004597 | 8 | EFFONDREMENT DE TALUS + RIVE DE CHAUSSEE - RECONSTRUCTION AQUEDUC | GRRO | RIG 2 | SAINT-ETIENNE-SUD-EST-1 | SAINT-ETIENNE | 125+600 | 125+700 | 16 392 | 0 | |
| 2006511 | 10 | RENFORCEMENT GRAVE EMULSION + MONOCOUCHE | GRRO | RIL 4 | SAINT-GENEST-MALIFAU | MARLHES | 73+000 | 77+000 | 28 600 | 0 | |
| 2007532 | 3 | REPRISE D'UN AFFAISSEMENT DE CHAUSSEE | GRRO | RS 1 | SAINT-ETIENNE-SUD-OUEST-1 | SAINT-ETIENNE | 34+100 | 34+200 | 50 000 | 50 000 | 50 000 |
| 2007542 | 1082 | REPRISE DE TALUS SUITE A AFFAISSEMENT D'ACCOTEMENT | GRRO | RS 1 | BOURG-ARGENTAL | VERSANNE (LA) | 91+110 | 91+380 | 120 000 | 120 000 | 120 000 |

| N° OPE. | AUTORISATION DE DEPENSER EN 2007 | RESPONSABLE | | DATE ACHIEVEMENT PREVUE | | PROCEDURE DE DEVOLUTION DES TRAVAUX | DATE PREVUE DE DEBUT DES TRAVAUX | COORDINATION SECURITE | OBSERVATIONS |
|---------|----------------------------------|-------------|------|-------------------------|--------------------------|-------------------------------------|----------------------------------|-----------------------|---|
| | | ETUDES | A.F. | ETUDES DEFINITION | A.P.D D.C.E | | | | |
| 2005642 | | ADS | | 01/09/2005 | 01/03/2006 09/01/2006 | MAPA | 01/09/2006 | NON | LE CHASSEUR - REMISE EN ETAT DES FOSSES ET TRAVERSEES DE ROUTES - RECHERCHE D'EXUTOIRES <input type="checkbox"/> OPERATION TERMINEE 2006 |
| 2006527 | | | | | | | | | OPERATION TERMINEE 2006 |
| 2006604 | | | | | 01/03/2006 | MAPA | 01/05/2006 | NON | CARREFOUR GIRATOIRE DE DOURDEL - OPERATION TERMINEE 2006 |
| 2004597 | | | | | | | | | A ROCHETAILLEE - OPERATION TERMINEE 2006 |
| 2006511 | | | | | | | | | FÂIENCAGE - NIDS DE POULE - AFFAISSEMENT DE RIVES - TRAVAUX TERMINES 2006 - CONTENTIEUX SUR TRAVAUX EUROVIA |
| 2007532 | 30 000 | | | | | MD | | | SORTIE TREMIE MICHON SENS DESCENDANT - CONVENTION AVEC VSE POUR TAPIS |
| 2007542 | 100 000 | | | | 01/05/2007 | MAPA | | | PROBLEME DE SECURITE - AFFAISSEMENT SOUS GLISSIERE |

| N° OPE. | N° RD | NATURE DES TRAVAUX | ACTION DU PROG | TYPE DE LA VOIE | CANTON(S) | COMMUNE(S) | PR DEBUT | PR FIN | PROGRAMME PLURIANNUEL | RESTE A FINANCER | CREDIT DE PROGRAMME 2007 + REPORTS |
|---------|-------|--|----------------|-----------------|-----------------------|-----------------------|----------|---------|-----------------------|------------------|------------------------------------|
| 2004602 | 33 | FAIENCAGE + MICRO ENDUIT | GRRO | RIL 4 | SAINT-GENEST-MALIFAUZ | SAINT-GENEST-MALIFAUZ | 8+100 | 8+900 | 10 000 | 0 | 10 000 |
| 2004609 | 37 | FOSSES A RECONSTITUER SUR 300M EN ENROCHEMENTS | GRRO | RIL 4 | SAINT-GENEST-MALIFAUZ | SAINT-GENEST-MALIFAUZ | 3+000 | 3+020 | 20 000 | 20 000 | |
| 2006505 | 503 | AMENAGEMENT DU DEPOT DE ST-SAUVEUR-EN-RUE | GRRO | RS 2 | BOURG-ARGENTAL | SAINT-SAUVEUR-EN-RUE | 29+150 | 29+200 | 48 000 | 18 000 | 48 000 |
| 2006844 | | REPRISE DE TALUS | GRRO | | | SAINT-ETIENNE | | | 35 000 | 0 | 35 000 |
| 2002608 | 11 | CREATION D'UN FOSSE + TRAVERSEE DE ROUTE | GRRO | RIG 3 | SAINT-GALMIER | AVEIZIEUX | 11+700 | 11+700 | 16 000 | 16 000 | |
| 2005688 | 8 | REFECTION D'UN MUR DE SOUTEMENT | GROA | RIL 4 | BOURG-ARGENTAL | GRAIX | 139+530 | 139+640 | 115 300 | - 27 258 | 31 814 |
| 2005689 | 29 | REFECTION D'UN MUR DE SOUTENEMENT | GROA | RIL 4 | BOURG-ARGENTAL | THELIS-LA-COMBE | 7+920 | 8+150 | 45 000 | 0 | 4 221 |

| N° OPE. | AUTORISATION DE DEPENSER EN 2007 | RESPONSABLE | | DATE ACHEVEMENT PREVUE | | PROCEDURE DE DEVOLUTION DES TRAVAUX | DATE PREVUE DE DEBUT DES TRAVAUX | COORDINATION SECURITE | OBSERVATIONS |
|---------|----------------------------------|-------------|-------|------------------------|--------------------------|-------------------------------------|----------------------------------|-----------------------|--|
| | | ETUDES | A.F. | ETUDES DEFINITION | A.P.D D.C.E | | | | |
| 2004602 | 10 000 | | | | | | | | DEGATS D'HIVER 2004 - OPERATION A REALISER EN 2007 SUR CREDITS DE REPORTS |
| 2004609 | | | | | 14/10/2005 | MAPA | 01/05/2006 | NON | OPERATION A REALISER EN 2007 |
| 2006505 | 30 000 | SUBDI | | 01/04/2006 | 01/05/2006 | MAPA | 01/07/2006 | NON | ENROBES - CLOTURES - AMENAGEMENTS PAYSAGERS OPERATION A REALISER EN 2007 SUR CREDITS DE REPORTS |
| 2006844 | 35 000 | | | | | | | | REPRISE DE TALUS ENTRE LE N°58 ET 62 RUE CROZET BOUSSINGAULT - OPERATION A REALISER EN 2007 SUR CREDITS DE REPORTS |
| 2002608 | | SUBDI | SUBDI | 01/02/2006 | 01/03/2004 | | | | SUITE A ORAGE ET A PROBLEMES D'AF - DUP A LANCER - OPS E02608 POUR 5 000 EUROS E02608 : CREATION D'UN FOSSE + TRAVERSEE DE ROUTE - DUP A LANCER |
| 2005688 | 31 814 | SUBDI | | | 01/06/2005 | MAPA | 01/09/2005 01/12/2005 | NON | REPRISES PONCTUELLES DE CHAUSSEE SUITE A RECONSTRUCTION MUR DE SOUTENEMENT + GLISSIERES - OPERATION TERMINEE 2006 |
| 2005689 | 4 221 | SUBDI | | | 01/05/2005 01/03/2006 | MAPA | 01/06/2006 | | MUR A REMPLACER PAR UN TALUS - CLASSE EN 3U - TRAVAUX TERMINEES 2006 |

| N° OPE. | N° RD | NATURE DES TRAVAUX | ACTION DU PROG | TYPE DE LA VOIE | CANTON(S) | COMMUNE(S) | PR DEBUT | PR FIN | PROGRAMME PLURIANNUUEL | RESTE A FINANCER | CREDIT DE PROGRAMME 2007 + REPORTS |
|---------|-------|--|----------------|-----------------|----------------------------|------------------|----------|---------|------------------------|------------------|------------------------------------|
| 2005691 | 503 | REFECTION D'UN MUR DE SOUTENEMENT | GROA | RIG 2 | BOURG-ARGENTAL | BOURG-ARGENTAL | 21+400 | 21+435 | 80 154 | - 6 046 | 17 395 |
| 2006514 | 8 | REPRISE D'ASSAINISSEMENT SUR LE PONT | GROA | RIL 4 | BOURG-ARGENTAL | GRAIX | 139+860 | 139+870 | 4 893 | 0 | |
| 2005697 | 8 | REFECTION DE MUR DE SOUTEMENT | GROA | RIG 2 | SAINT-ETIENNE-SUD-EST-1 | SAINT-ETIENNE | 126+565 | 126+580 | 49 110 | 0 | 48 400 |
| 2005699 | 8 | REFECTION D'UN MUR DE SOUTENEMENT | GROA | RIG 2 | SAINT-ETIENNE-SUD-EST-1 | SAINT-ETIENNE | 122+585 | 122+615 | 18 000 | 0 | 6 434 |
| 2005703 | 8 | REFECTION D'UN MUR DE SOUTENEMENT | GROA | RIG 2 | SAINT-ETIENNE-SUD-EST-1 | SAINT-ETIENNE | 123+120 | 123+180 | 30 000 | 0 | 19 963 |
| 2005692 | 8 | REFECTION D'UN MUR | GROA | RIG 2 | SAINT-ETIENNE-SUD-EST-1 | SAINT-ETIENNE | 0+510 | 0+630 | 70 000 | 70 000 | 70 000 |
| 2007510 | 201 | REFECTION DE LA CHAPE D'ETANCHEITE PONT DE DOURDEL | GROA | RS 1 | SAINT-ETIENNE-NORD-OUEST-2 | ROCHE-LA-MOLIERE | 6+000 | 6+100 | 100 000 | 100 000 | 100 000 |

| N° OPE. | AUTORISATION DE DEPENSER EN 2007 | RESPONSABLE | | DATE ACHEVEMENT PREVUE | | PROCEDURE DE DEVOLUTION DES TRAVAUX | DATE PREVUE DE DEBUT DES TRAVAUX | COORDINATION SECURITE | OBSERVATIONS |
|---------|----------------------------------|------------------|------|------------------------|--------------------------|-------------------------------------|----------------------------------|-----------------------|---|
| | | ETUDES | A.F. | ETUDES DEFINITION | A.P.D D.C.E | | | | |
| 2005691 | 17 395 | SUBDI | | | 01/03/2005 01/05/2005 | MAPA | 01/05/2005 01/12/2005 | | REFECTION DE CHAUSSEE SUITE A EBOULEMENT LORS DE LA DEMOLITION DU MUR - OPERATION TERMINEE 2006 |
| 2006514 | | SUBDI | | 01/03/2006 | 01/05/2006 | MAPA | 01/07/2006 | NON | PONT SUR LE CLOZET - OPERATION TERMINEE 2006 |
| 2005697 | 48 400 | SUBDI | | | 01/06/2005 | MAPA | 01/09/2005 | | LES ESSERTINES - TRAVAUX EN COURS |
| 2005699 | 6 434 | SUBDI | | | 01/06/2005 | MAPA | 01/09/2005 | | TRAVAUX TERMINES 2006 |
| 2005703 | 19 963 | SUBDI | | | 01/06/2005 | MAPA | 01/09/2005 | | TRAVAUX TERMINES 2006 |
| 2005692 | 70 000 | SUBDI + BE PRIVE | | 01/05/2006 | 01/06/2006 | MAPA | 01/09/2006 | 3 | RD 8-3 RUE CROZET BOUSSINGAULT - AU DESSUS DU CENTRE DE REEDUCATION PROFESSIONNELLE - OPS E05692 POUR 10 000 EUROS (DIAGNOSTIC + EXECUTION) |
| 2007510 | 0 | | | | | MD | | | VOIR AVEC CDOA - DIAGNOSTIC REALISE PAR CETE □ SOLUTION A ADOPTER : RABOTTAGE + ENROBE SUR VOIE RAPIDE |

| N° OPE. | N° RD | NATURE DES TRAVAUX | ACTION DU PROG | TYPE DE LA VOIE | CANTON(S) | COMMUNE(S) | PR DEBUT | PR FIN | PROGRAMME PLURIANNUEL | RESTE A FINANCER | CREDIT DE PROGRAMME 2007 + REPORTS |
|---------|-------|--|----------------|-----------------|----------------------------|--------------------------|----------|---------|-----------------------|------------------|------------------------------------|
| 2005698 | 8 | REFECTION D'UN MUR DE SOUTENEMENT | GROA | RIG 2 | SAINT-ETIENNE-SUD-EST-1 | SAINT-ETIENNE | 122+480 | 122+520 | 18 000 | 0 | 6 529 |
| 2004527 | 88 | MUR DE SOUTENEMENT DE LA RD 88 | GROA | RIG 1 | CHAMBON-FEUGEROLLES (LE) | CHAMBON-FEUGEROLLES (LE) | 21+800 | 21+900 | 50 000 | 2 700 | 6 333 |
| 2005696 | 8-3 | REFECTION D'UN MUR | GROA | RIG 2 | SAINT-ETIENNE-SUD-EST-1 | SAINT-ETIENNE | 0+156 | 0+310 | 160 000 | 0 | 158 711 |
| 2006635 | 503 | REFECTION DU PONT SUR L'ARGENTAL | GROA | RS 2 | BOURG-ARGENTAL | BOURG-ARGENTAL | 22+620 | 22+630 | 34 000 | 0 | 5 548 |
| 2005690 | 29 | REFECTION D'UN MUR DE SOUTENEMENT | GROA | RIL 4 | BOURG-ARGENTAL | THELIS-LA-COMBE | 7+400 | 7+480 | 45 000 | 45 000 | |
| 2006624 | 3 | REFECTION REVETEMENT DU PONT + CANIVEAUX | GROA | RIL 4 | FIRMINY | CALOIRE | 20+300 | 20+525 | 50 000 | 48 600 | 1 400 |
| 2006517 | 201 | REFECTION DE L'ECLAIRAGE DU PONT | GROA | RS 1 | SAINT-ETIENNE-NORD-OUEST-2 | ROCHE-LA-MOLIERE | 6+000 | 6+100 | 0 | 0 | |

| N° OPE. | AUTORISATION DE DEPENSER EN 2007 | RESPONSABLE | | DATE ACHIEVEMENT PREVUE | | PROCEDURE DE DEVOLUTION DES TRAVAUX | DATE PREVUE DE DEBUT DES TRAVAUX | COORDINATION SECURITE | OBSERVATIONS |
|---------|----------------------------------|-------------|------|-------------------------|--------------------------|-------------------------------------|----------------------------------|-----------------------|---|
| | | ETUDES | A.F. | ETUDES DEFINITION | A.P.D D.C.E | | | | |
| 2005698 | 6 529 | SUBDI | | | 01/06/2005 | MAPA | 01/09/2005 | | ACHEVEMENT D'OPERATION SUR CREDITS DE REPORTS |
| 2004527 | 6 333 | SUBDI | - | 01/06/2005 | 01/07/2005 01/12/2005 | MAPA | 01/10/2005 01/03/2006 | NON | TRAVAUX TERMINES 2006 E04527 : MUR DE SOUTENEMENT RD88 |
| 2005696 | 158 711 | C.D.O.A. | | 01/03/2006 | | MAPA | | 3 | RD 8-3 RUE CROZET BOUSSINGAULT - VERS HLM - MUR EFFONDRE - OPS E05696 POUR 10 000 EUROS - EN COURS - OPERATION A TERMINER SUR CREDITS DE REPORTS |
| 2006635 | 5 548 | | | | 01/02/2006 | MAPA | 01/04/2006 | 3 | OPS E06635 POUR 5 000 EUROS - OPERATION A TERMINER SUR CREDITS DE REPORTS |
| 2005690 | | SUBDI | | | 01/06/2007 | MAPA | | | LIE A L'AMENAGEMENT DU CARREFOUR RD29 X RD29-1 - ETUDE EN COURS |
| 2006624 | 1 400 | | | | 01/02/2006 | AOO | 01/06/2006 | NON | PONT DU PERTUISET (CHAUSSEE + CANIVEAUX EN ASPHALTE) - PREVOIR TRAVAUX DE NUIT - OPS E06624 POUR 5 000 EUROS - DIAGNOSTIC ETABLIT PAR GFC + QUADRIC |
| 2006517 | | | | | | | | | ECHANGEUR DE DOURDEL - ETUDE DIAGNOSTIQUE OPS E06517 POUR 5 000€ - LE SIEL S'OCCUPE DE L'ECLAIRAGE PUBLIC |

| N° OPE. | N° RD | NATURE DES TRAVAUX | ACTION DU PROG | TYPE DE LA VOIE | CANTON(S) | COMMUNE(S) | PR DEBUT | PR FIN | PROGRAMME PLURIANNUEL | RESTE A FINANCER | CREDIT DE PROGRAMME 2007 + REPORTS |
|---------|-------|--|----------------|-----------------|--------------------------|-------------------------|----------|---------|-----------------------|------------------|------------------------------------|
| 2006625 | 8 | REFECTION D'UN MUR DE SOUTENEMENT | GROA | RIG 2 | SAINT-ETIENNE-SUD-EST-1 | SAINT-ETIENNE | 123+318 | 123+511 | 0 | 0 | |
| 2003751 | 201 | PONT SUR LA RD 88 - ETANCHEITE DES RIVES | GROA | RS 1 | CHAMBON-FEUGEROLLES (LE) | RICAMARIE (LA) | 10+100 | 10+100 | 0 | - 1 076 | 0 |
| 2003673 | 108 | ENROBES | RC | RIG 2 | FIRMINY | SAINT-PAUL-EN-CORNILLON | 0+000 | 1+000 | 98 200 | 0 | |
| 2004548 | 25 | BBTM | RC | RIL 3 | FIRMINY | FRAISSES | 16+030 | 19+200 | 150 016 | 0 | |
| 2006719 | 3 | RABOTTAGE + BBME | RC | RS 1 | FIRMINY | FIRMINY | 23+070 | 23+692 | 89 000 | 0 | 10 452 |
| 2006720 | 3 | BBME | RC | RS 1 | FIRMINY | UNIEUX | 20+300 | 20+525 | 43 500 | 0 | 5 336 |
| 2006725 | 3 | ECF | RC | RIG 2 | FIRMINY | CALOIRE | 16+510 | 20+160 | 21 800 | 0 | 4 234 |

| N° OPE. | AUTORISATION DE DEPENSER EN 2007 | RESPONSABLE | | DATE ACHIEVEMENT PREVUE | | PROCEDURE DE DEVOLUTION DES TRAVAUX | DATE PREVUE DE DEBUT DES TRAVAUX | COORDINATION SECURITE | OBSERVATIONS |
|---------|----------------------------------|-------------|------|-------------------------|-------------|-------------------------------------|----------------------------------|-----------------------|---|
| | | ETUDES | A.F. | ETUDES DEFINITION | A.P.D D.C.E | | | | |
| 2006625 | | | | | | | | | ETUDES 2006 OPS E06625 POUR 6000 EUROS (DIAGNOSTIC + EXECUTION) - PROBLEME DE GLISSIERE BOIS IMPLANTEE SUR MUR DE SOUTENEMENT EN PIERRES SECHES |
| 2003751 | 0 | SUBDI | | | 01/10/2005 | MAPA | 01/05/2005 01/04/2006 | 3 | CONSULTATION INFRUCTUEUSE A RELANCER - PREVOIR TRAVAUX DE NUIT - OPS E03751 POUR 3 000 EUROS - NATURE DES TRAVAUX A REDEFINIR EN 2007 E03751 : PONT SUR LA RD88 - ETANCHEITE DES RIVES |
| 2003673 | | | | | | MD | | | ACCOMPAGNEMENT DE TRAVAUX COMMUNAUX - LIE A OP 2003668 DU PROGRAMME OS - OPERATION TERMINEE 2006 |
| 2004548 | | | | | | MD | | | OPERATION TERMINEE 2006 |
| 2006719 | 10 452 | | | | 01/02/2006 | AOO | 01/06/2006 | | EN AGGLOMERRATION RUE DORIAN - TRAVAUX DE NUIT TRAVAUX TERMINEES 2006 |
| 2006720 | 5 336 | | | | 01/02/2006 | AOO | 01/06/2006 | | ROND POINT DU PONT DU PERTUISET + SECTION JUSQU'AU PONT DE L'ONDAINE - TRAVAUX TERMINEES 2006 |
| 2006725 | 4 234 | | | | | | | | OPERATION TERMINEE 2006 |

| N° OPE. | N° RD | NATURE DES TRAVAUX | ACTION DU PROG | TYPE DE LA VOIE | CANTON(S) | COMMUNE(S) | PR DEBUT | PR FIN | PROGRAMME PLURIANNUEL | RESTE A FINANCER | CREDIT DE PROGRAMME 2007 + REPORTS |
|---------|-------|----------------------------------|----------------|-----------------|----------------------------|--------------------------|----------|--------|-----------------------|------------------|------------------------------------|
| 2006717 | 201 | RABOTTAGE + BB PHONIQUE | RC | RS 1 | SAINT-ETIENNE-NORD-OUEST-1 | VILLARS | 1+400 | 2+050 | 55 250 | 0 | 6 277 |
| 2006716 | 201 | RABOTTAGE + BBME | RC | RS 1 | SAINT-ETIENNE-NORD-OUEST-2 | SAINT-GENEST-LERPT | 2+000 | 4+800 | 196 000 | 0 | 15 913 |
| 2006718 | 3 | RABOTTAGE + BBME | RC | RS 1 | SAINT-ETIENNE-NORD-OUEST-2 | SAINT-ETIENNE | 35+500 | 36+000 | 58 500 | 0 | 7 213 |
| 2006714 | 201 | RABOTTAGE + BBME | RC | RS 1 | CHAMBON-FEUGEROLLES (LE) | RICAMARIE (LA) | 9+700 | 10+300 | 110 000 | 0 | 28 357 |
| 2006715 | 201 | RABOTTAGE + BBME | RC | RS 1 | CHAMBON-FEUGEROLLES (LE) | RICAMARIE (LA) | 8+500 | 9+800 | 115 000 | 0 | 13 141 |
| 2006721 | 22 | ENDUITS | RC | RIL 4 | CHAMBON-FEUGEROLLES (LE) | CHAMBON-FEUGEROLLES (LE) | 1+300 | 5+000 | 56 200 | 0 | |
| 2007634 | 201 | REMISE EN ETAT AVANT DECLASSMENT | RC | RS 1 | SAINT-ETIENNE-NORD-OUEST-2 | SAINT-GENEST-LERPT | 5+000 | 5+100 | 80 000 | 80 000 | 80 000 |

| N° OPE. | AUTORISATION DE DEPENSER EN 2007 | RESPONSABLE | | DATE ACHEVEMENT PREVUE | | PROCEDURE DE DEVOLUTION DES TRAVAUX | DATE PREVUE DE DEBUT DES TRAVAUX | COORDINATION SECURITE | OBSERVATIONS |
|---------|----------------------------------|-------------|------|------------------------|-------------|-------------------------------------|----------------------------------|-----------------------|---|
| | | ETUDES | A.F. | ETUDES DEFINITION | A.P.D D.C.E | | | | |
| 2006717 | 6 277 | | | | 01/02/2006 | AOO | 01/06/2006 | | TRAVAUX DE NUIT - SENS DESCENDANT - TRAVAUX TERMINEES 2006 |
| 2006716 | 15 913 | | | | 01/02/2006 | AOO | 01/06/2006 | | TRAVAUX DE NUIT - SENS MONTANT - VOIE DROITE UNIQUEMENT - PURGES SUR 200M2 - TRAVAUX TERMINEES 2006 |
| 2006718 | 7 213 | | | | 01/02/2006 | AOO | 01/06/2006 | | BD POMPIDOU - TRAVAUX TERMINEES 2006 |
| 2006714 | 28 357 | | | | 01/02/2006 | AOO | 01/06/2006 | | TRAVAUX DE NUIT - SENS DESCENDANT - TRAVAUX TERMINEES 2006 |
| 2006715 | 13 141 | | | | 01/02/2006 | AOO | 01/06/2006 | | TRAVAUX DE NUIT - SENS MONTANT - TRAVAUX TERMINEES 2006 |
| 2006721 | | | | | | | | | OPERATION TERMINEE 2006 |
| 2007634 | 80 000 | | | | 01/03/2007 | AOO | | | BRETELLE DE SORTIE RD201 (VERS BOTANIC) - A REALISER EN MEME TEMPS QU'OPERATION N°2007722 (TRX DE NUIT) |

| N° OPE. | N° RD | NATURE DES TRAVAUX | ACTION DU PROG | TYPE DE LA VOIE | CANTON(S) | COMMUNE(S) | PR DEBUT | PR FIN | PROGRAMME PLURIANNUEL | RESTE A FINANCER | CREDIT DE PROGRAMME 2007 + REPORTS |
|---------|-------|--------------------------|----------------|-----------------|----------------------------|--------------------------|----------|--------|-----------------------|------------------|------------------------------------|
| 2006727 | 201 | PONTAGE DE FISSURES + BB | RC | RS 1 | SAINT-ETIENNE-NORD-OUEST-2 | ROCHE-LA-MOLIERE | 7+050 | 8+500 | 17 300 | 0 | 0 |
| 2007721 | 3 | ECF | RC | RIG 2 | FIRMINY | CALOIRE | 16+510 | 20+160 | 163 000 | 163 000 | 163 000 |
| 2007722 | 201 | BBSG | RC | RS 1 | SAINT-ETIENNE-NORD-OUEST-2 | ROCHE-LA-MOLIERE | 7+050 | 8+500 | 273 000 | 273 000 | 273 000 |
| 2007724 | 108 | BBUM | RC | RIL 3 | FIRMINY | CALOIRE | 3+810 | 4+200 | 28 000 | 28 000 | 28 000 |
| 2007725 | 108 | BBTM | RC | RIG 2 | FIRMINY | SAINT-PAUL-EN-CORNILLON | 0+050 | 0+650 | 98 000 | 98 000 | 98 000 |
| 2007727 | 10 | BBME | RC | RIL 4 | CHAMBON-FEUGEROLLES (LE) | CHAMBON-FEUGEROLLES (LE) | 51+178 | 51+200 | 21 000 | 21 000 | 21 000 |
| 2007728 | 22-3 | BBUM | RC | RIL 4 | CHAMBON-FEUGEROLLES (LE) | CHAMBON-FEUGEROLLES (LE) | 0+000 | 0+400 | 30 000 | 30 000 | 30 000 |

| N° OPE. | AUTORISATION DE DEPENSER EN 2007 | RESPONSABLE | | DATE ACHEVEMENT PREVUE | | PROCEDURE DE DEVOLUTION DES TRAVAUX | DATE PREVUE DE DEBUT DES TRAVAUX | COORDINATION SECURITE | OBSERVATIONS |
|---------|----------------------------------|-------------|------|------------------------|-------------|-------------------------------------|----------------------------------|-----------------------|-------------------------|
| | | ETUDES | A.F. | ETUDES DEFINITION | A.P.D D.C.E | | | | |
| 2006727 | 0 | | | | | | | | OPERATION TERMINEE 2006 |
| 2007721 | 162 000 | | | | | | | | |
| 2007722 | 273 000 | | | | 01/03/2007 | AOO | | | PREVOIR TRX DE NUIT |
| 2007724 | 28 000 | | | | | | | | |
| 2007725 | 0 | | | | | | | | |
| 2007727 | 0 | | | | | | | | |
| 2007728 | 0 | | | | | | | | |

| N° OPE. | N° RD | NATURE DES TRAVAUX | ACTION DU PROG | TYPE DE LA VOIE | CANTON(S) | COMMUNE(S) | PR DEBUT | PR FIN | PROGRAMME PLURIANNUEL | RESTE A FINANCER | CREDIT DE PROGRAMME 2007 + REPORTS |
|---------|-------|---|----------------|-----------------|----------------------------|-----------------------------------|----------|--------|-----------------------|------------------|------------------------------------|
| 2005669 | 500 | REFECTION DE LA CHAUSSEE SUR LE PONT SUR LA RN 88 | RC | RS 1 | FIRMINY | FIRMINY | 0+500 | 0+570 | 5 000 | 5 000 | |
| 2005677 | 3 | ENROBE | RC | RIG 1 | SAINT-ETIENNE-NORD-OUEST-2 | ROCHE-LA-MOLIERE | 30+360 | 31+410 | 160 000 | 0 | 19 260 |
| 2006722 | 15 | ENROBES | RC | RIL 4 | SAINT-ETIENNE-NORD-OUEST-2 | SAINT-GENEST-LERPT | 0+000 | 0+300 | 36 000 | 36 000 | 36 000 |
| 2006728 | 1082 | REFECTION COUCHE DE SURFACE | RC | RS 1 | SAINT-ETIENNE-NORD-EST-2 | ETRAT (L'), SAINT-PRIEST-EN-JAREZ | 62+900 | 63+200 | 70 000 | 70 000 | |
| 2005654 | 10 | ENROBES | RC | RIL 4 | SAINT-GENEST-MALIFAUX | JONZIEUX | 65+790 | 66+370 | 56 369 | 0 | |
| 2005658 | 22 | ENROBES | RC | RIL 3 | SAINT-GENEST-MALIFAUX | SAINT-GENEST-MALIFAUX | 12+600 | 13+480 | 120 000 | 0 | |
| 2006516 | 72 | ECF | RC | RIL 3 | SAINT-GENEST-MALIFAUX | JONZIEUX | 0+450 | 1+700 | 40 000 | 0 | |

| N° OPE. | AUTORISATION DE DEPENSER EN 2007 | RESPONSABLE | | DATE ACHEVEMENT PREVUE | | PROCEDURE DE DEVOLUTION DES TRAVAUX | DATE PREVUE DE DEBUT DES TRAVAUX | COORDINATION SECURITE | OBSERVATIONS |
|---------|----------------------------------|-------------|------|------------------------|-------------|-------------------------------------|----------------------------------|-----------------------|---|
| | | ETUDES | A.F. | ETUDES DEFINITION | A.P.D D.C.E | | | | |
| 2005669 | | | | | | MD | 01/05/2006 | | LIE A TRAVAUX ETAT (COUCHE DE LIAISON TABLIER/ENROBES) - ECHANGEUR DE FIRMINY EST - OPERATION A REALISER SUR CREDITS DE REPORTS - DESACCORD ENTRE ETAT ET DEPT SUR DECISION A PRENDRE |
| 2005677 | 19 260 | | | | | MD | 01/07/2005 | NON | DEVANT CIMETIERE DE ROCHE LA MOLIERE - TRAVAUX TERMINEES 2006 |
| 2006722 | 0 | | | | | | | | EN AGGLOMERATION - EN REMPLACEMENT DU REVETEMENT EXISTANT PROVISoire - OPERATION A REALISER EN 2007 |
| 2006728 | | | | | | | | | SECTION RATARIEUX - PARC - OPERATION DIFFEREE 2007 POUR COORDINATION ETUDE D'INFRA |
| 2005654 | | | | | | MD | | | TRAVAUX EN AGGLOMERATION - OPERATION TERMINEE 2006 |
| 2005658 | | | | | | | | | TRAVAUX TERMINEES 2006 |
| 2006516 | | | | | | | | | OPERATION TERMINEE 2006 |

| N° OPE. | N° RD | NATURE DES TRAVAUX | ACTION DU PROG | TYPE DE LA VOIE | CANTON(S) | COMMUNE(S) | PR DEBUT | PR FIN | PROGRAMME PLURIANNUEL | RESTE A FINANCER | CREDIT DE PROGRAMME 2007 + REPORTS |
|---------|-------|--|----------------|-----------------|-----------------------|-----------------|----------|---------|-----------------------|------------------|------------------------------------|
| 2005751 | 29 | REFECTION DE CHAUSSEE - GRAVE EMULSION ET ENDUIT | RC | RIL 4 | BOURG-ARGENTAL | BURDIGNES | 17+000 | 20+000 | 104 195 | 0 | 0 |
| 2005758 | 29 | ENDUIT BICOUCHE | RC | RIL 4 | BOURG-ARGENTAL | THELIS-LA-COMBE | 8+950 | 10+950 | 65 000 | 0 | 40 041 |
| 2007739 | 1082 | BBUM | RC | RS 1 | BOURG-ARGENTAL | BOURG-ARGENTAL | 99+725 | 103+480 | 155 000 | 155 000 | 155 000 |
| 2007740 | 1082 | BBSG | RC | RS 1 | BOURG-ARGENTAL | BOURG-ARGENTAL | 97+700 | 98+810 | 120 000 | 120 000 | 120 000 |
| 2007741 | 1082 | BBSG | RC | RS 1 | SAINT-GENEST-MALIFAUX | PLANFOY | 77+130 | 77+990 | 115 000 | 115 000 | 115 000 |
| 2007742 | 29 | MDG | RC | RIL 4 | BOURG-ARGENTAL | BURDIGNES | 20+000 | 21+080 | 20 000 | 20 000 | 20 000 |
| 2007743 | 8 | BBSG | RC | RIL 4 | BOURG-ARGENTAL | GRAIX | 135+850 | 138+750 | 55 000 | 55 000 | 55 000 |

| N° OPE. | AUTORISATION DE DEPENSER EN 2007 | RESPONSABLE | | DATE ACHEVEMENT PREVUE | | PROCEDURE DE DEVOLUTION DES TRAVAUX | DATE PREVUE DE DEBUT DES TRAVAUX | COORDINATION SECURITE | OBSERVATIONS |
|---------|----------------------------------|-------------|------|------------------------|-------------|-------------------------------------|----------------------------------|-----------------------|--|
| | | ETUDES | A.F. | ETUDES DEFINITION | A.P.D D.C.E | | | | |
| 2005751 | | | | | | | | | DEGAT D'HIVER 2005 - GRAVE EMULSION EN 2005 - ENDUIT EN 2006 - OPERATION TERMINEE 2006 |
| 2005758 | 40 041 | | | | | | | | TRAVAUX PREPARATOIRES 2005: REPROFILAGE EN GRAVE BITUME - TRAVAUX TERMINEES 2006 |
| 2007739 | 155 000 | | | | | | | | |
| 2007740 | 120 000 | | | | | | | | |
| 2007741 | 115 000 | | | | | | | | |
| 2007742 | 20 000 | | | | | | | | |
| 2007743 | 55 000 | | | | | | | | OPERATION CONCERNANT LA RD 8-5 A ST-ETIENNE |

| N° OPE. | N° RD | NATURE DES TRAVAUX | ACTION DU PROG | TYPE DE LA VOIE | CANTON(S) | COMMUNE(S) | PR DEBUT | PR FIN | PROGRAMME PLURIANNUEL | RESTE A FINANCER | CREDIT DE PROGRAMME 2007 + REPORTS |
|---------|-------|--------------------|----------------|-----------------|-----------------------|---------------|----------|---------|-----------------------|------------------|------------------------------------|
| 2007744 | 8 | MDG | RC | RIL 4 | BOURG-ARGENTAL | GRAIX | 135+850 | 138+750 | 45 000 | 45 000 | 45 000 |
| 2007746 | 63 | ECF | RC | RIL 3 | BOURG-ARGENTAL | GRAIX | 1+000 | 4+000 | 45 000 | 45 000 | 45 000 |
| 2007749 | 8 | BBSG | RC | RIL 4 | BOURG-ARGENTAL | GRAIX | 139+100 | 139+500 | 45 000 | 45 000 | 45 000 |
| 2007745 | 8-6 | MDG | RC | RIL 4 | BOURG-ARGENTAL | GRAIX | 0+080 | 3+000 | 47 000 | 47 000 | 47 000 |
| 2007747 | 29 | BBSG | RC | RIL 4 | BOURG-ARGENTAL | BURDIGNES | 10+640 | 11+440 | 110 000 | 110 000 | 110 000 |
| 2007748 | 37 | ECF | RC | RIL 4 | SAINT-GENEST-MALIFAUX | TARENZAIZE | 5+420 | 7+720 | 65 000 | 65 000 | 65 000 |
| 2007750 | 22 | BBSG | RC | RIL 4 | SAINT-GENEST-MALIFAUX | VERSANNE (LA) | 19+846 | 20+150 | 46 000 | 46 000 | 46 000 |

| N° OPE. | AUTORISATION DE DEPENSER EN 2007 | RESPONSABLE | | DATE ACHEVEMENT PREVUE | | PROCEDURE DE DEVOLUTION DES TRAVAUX | DATE PREVUE DE DEBUT DES TRAVAUX | COORDINATION SECURITE | OBSERVATIONS |
|---------|----------------------------------|-------------|------|------------------------|-------------|-------------------------------------|----------------------------------|-----------------------|----------------------------|
| | | ETUDES | A.F. | ETUDES DEFINITION | A.P.D D.C.E | | | | |
| 2007744 | 45 000 | | | | | | | | |
| 2007746 | 45 000 | | | | | | | | |
| 2007749 | 45 000 | | | | | | | | |
| 2007745 | 0 | | | | | | | | |
| 2007747 | 0 | | | | | | | | |
| 2007748 | 0 | | | | | | | | |
| 2007750 | 0 | | | | | | | | CARREFOUR RD22xRD28xRD1082 |

| N° OPE. | N° RD | NATURE DES TRAVAUX | ACTION DU PROG | TYPE DE LA VOIE | CANTON(S) | COMMUNE(S) | PR DEBUT | PR FIN | PROGRAMME PLURIANNUEL | RESTE A FINANCER | CREDIT DE PROGRAMME 2007 + REPORTS |
|---------|-------|--------------------|----------------|-----------------|--------------------------|--------------------------|----------|---------|-----------------------|------------------|------------------------------------|
| 2004619 | 22 | ECF | RC | RIL 3 | SAINT-GENEST-MALIFAUZ | SAINT-ROMAIN-LES-ATHEUX | 5+000 | 6+070 | 53 000 | - 9 400 | |
| 2005657 | 74 | ENDUIT BICOUCHE | RC | RIL 4 | SAINT-GENEST-MALIFAUZ | SAINT-REGIS-DU-COIN | 1+600 | 2+220 | 80 000 | - 60 000 | 62 310 |
| 2006735 | 22 | ENROBES | RC | RIL 4 | BOURG-ARGENTAL | SAINT-SAUVEUR-EN-RUE | 30+800 | 31+000 | 35 000 | 0 | 9 474 |
| 2006740 | 503 | ENROBES | RC | RS 1 | BOURG-ARGENTAL | SAINT-SAUVEUR-EN-RUE | 25+170 | 26+380 | 100 000 | 17 000 | 21 030 |
| 2005659 | 2 | ENROBES | RC | RIL 4 | BOURG-ARGENTAL | BOURG-ARGENTAL | 35+680 | 36+620 | 95 000 | 0 | |
| 2005662 | 8 | PURGES | RC | RIL 4 | BOURG-ARGENTAL | GRAIX | 135+850 | 137+200 | 105 905 | 0 | 1 933 |
| 2002576 | 88-3 | ENROBES | RC | RIL 4 | CHAMBON-FEUGEROLLES (LE) | CHAMBON-FEUGEROLLES (LE) | 0+000 | 0+453 | 143 521 | 143 521 | 60 000 |

| N° OPE. | AUTORISATION DE DEPENSER EN 2007 | RESPONSABLE | | DATE ACHEVEMENT PREVUE | | PROCEDURE DE DEVOLUTION DES TRAVAUX | DATE PREVUE DE DEBUT DES TRAVAUX | COORDINATION SECURITE | OBSERVATIONS |
|---------|----------------------------------|-------------|------|------------------------|-------------|-------------------------------------|----------------------------------|-----------------------|--|
| | | ETUDES | A.F. | ETUDES DEFINITION | A.P.D D.C.E | | | | |
| 2004619 | | | | | | MD | | | TRAVAUX PREPARATOIRES 2004 - BB DANS UN VIRAGE EN EPINGLE + BORDURES INTERIEUR DU VIRAGE - OPERATION TERMINEE 2006 |
| 2005657 | 62 310 | | | | | | | | OPERATION DIFFEREE APRES TRAVAUX RD503-RD501 ENDUIT - REPRISE DES SECTIONS LES PLUS DEGRADEES TRAVAUX A TERMINER SUR CREDITS DE REPORTS |
| 2006735 | 9 474 | | | | | | | | OPERATION A TERMINER SUR CREDITS DE REPORTS |
| 2006740 | 4 030 | | | | | | | | CHAUSSEE EN MAUVAIS ETAT - TRAVAUX PREPARATOIRES = POSE 380M CANIVEAUX CC2 ENTRE MUR ET CHAUSSEE - OPERATION A TERMINER SUR CREDITS DE REPORTS |
| 2005659 | | | | | | MD | | | ACCOMPAGNEMENT DE TRAVAUX COMMUNAUX - OPERATION TERMINEE 2006 |
| 2005662 | 1 933 | | | | | | | | CHAUSSEE TRES DEGRADEE REPRISE PAR DENI CHAUSSEE SUR 11 SECTIONS D'UNE LONGUEUR TOTALE DE 720 M - OPERATION TERMINEE 2006 |
| 2002576 | 0 | | | | | MD | | | PONTCHARRA - EN ATTENTE DE TRAVAUX COMMUNAUX (TROTTOIRS ET PARKING) - BRETELLE D'ACCES A LA RN 88 |

| N° OPE. | N° RD | NATURE DES TRAVAUX | ACTION DU PROG | TYPE DE LA VOIE | CANTON(S) | COMMUNE(S) | PR DEBUT | PR FIN | PROGRAMME PLURIANNUEL | RESTE A FINANCER | CREDIT DE PROGRAMME 2007 + REPORTS |
|---------|-------|--|----------------|-----------------|-------------------------|-------------------------|----------|---------|-----------------------|------------------|------------------------------------|
| 2006741 | 1082 | GIRATOIRE DE LA DIGONIERE + BB | RC | RS 1 | SAINT-ETIENNE-SUD-EST-1 | SAINT-ETIENNE | 72+470 | 72+950 | 140 000 | 0 | 139 472 |
| 2006742 | 1082 | PONTAGE DE FISSURES + BBUM | RC | RS 1 | BOURG-ARGENTAL | BOURG-ARGENTAL | 99+725 | 103+480 | 35 000 | 0 | 0 |
| 2006743 | 1082 | PONTAGE DE FISSURES + BB | RC | RS 1 | SAINT-GENEST-MALIFAUZ | PLANFOY | 77+130 | 77+990 | 10 200 | 0 | 0 |
| 2006744 | 29 | REPROFILAGE + MDG | RC | RIL 4 | BOURG-ARGENTAL | BURDIGNES | 20+000 | 21+080 | 34 000 | 0 | 34 000 |
| 2006746 | 63 | ENDUITS | RC | RIL 3 | BOURG-ARGENTAL | GRAIX | 1+000 | 4+000 | 22 000 | 0 | 22 000 |
| 2003668 | 108 | AMENAGEMENT D'UN PIEGE A CAILLOUX | OS | RIG 2 | FIRMINY | SAINT-PAUL-EN-CORNILLON | 0+000 | 1+000 | 45 800 | 0 | |
| 2006704 | 108 | PEINTURE INTERIEURE DES PAROIS DES TUNNELS | OS | RIG 1 | FIRMINY | SAINT-PAUL-EN-CORNILLON | 0+200 | 0+600 | 15 250 | 0 | |

| N° OPE. | AUTORISATION DE DEPENSER EN 2007 | RESPONSABLE | | DATE ACHEVEMENT PREVUE | | PROCEDURE DE DEVOLUTION DES TRAVAUX | DATE PREVUE DE DEBUT DES TRAVAUX | COORDINATION SECURITE | OBSERVATIONS | |
|---------|----------------------------------|-------------|------|------------------------|-------------|-------------------------------------|----------------------------------|-----------------------|--|--|
| | | ETUDES | A.F. | ETUDES DEFINITION | A.P.D D.C.E | | | | | |
| 2006741 | 139 472 | | | | | | | | TRAVAUX PREPARATOIRES 2006 EN COURS | |
| 2006742 | 0 | | | | | | | | TRAVAUX TERMINEES 2006 | |
| 2006743 | 0 | | | | | | | | OPERATION TERMINEE 2006 | |
| 2006744 | 34 000 | | | | | | | | D - TRAVAUX PREPARATOIRES 2006 - OPERATION A REALISER SUR CREDITS DE REPORTS | |
| 2006746 | 22 000 | | | | | | | | C - TRAVAUX PREPARATOIRES 2006 - OPERATION A REALISER SUR CREDITS DE REPORTS | |
| 2003668 | | SUBDI | | | | 01/04/2005 01/07/2005 | MAPA | 01/03/2006 | NON | LIE A OP 2003673 (OS) ET TRAVAUX COMMUNAUX - OPERATION TERMINEE 2006 |
| 2006704 | | | | | | 01/03/2006 | MAPA | 01/07/2006 | | OPERATION TERMINEE 2006 |

| N° OPE. | N° RD | NATURE DES TRAVAUX | ACTION DU PROG | TYPE DE LA VOIE | CANTON(S) | COMMUNE(S) | PR DEBUT | PR FIN | PROGRAMME PLURIANNUEL | RESTE A FINANCER | CREDIT DE PROGRAMME 2007 + REPORTS |
|---------|-------|--|----------------|-----------------|----------------------------|--------------------------------------|----------|---------|-----------------------|------------------|------------------------------------|
| 2004538 | 8 | REAMENAGEMENT INTERSECTION DE CRET DE FRAISSES | OS | RIG 1 | SAINT-ETIENNE-NORD-OUEST-2 | SAINT-GENEST-LERPT | 107+300 | 107+400 | 42 050 | 0 | |
| 2004549 | 8 | SECURITE AUX POINTS D'ARRET DU BUS | OS | RIG 2 | SAINT-GENEST-MALIFAUZ | BESSAT (LE) | 132+100 | 132+200 | 15 201 | 12 475 | 1 371 |
| 2005693 | 22 | CREATION DE CANIVEAUX BETON COULES EN PLACE | OS | RIL 3 | SAINT-GENEST-MALIFAUZ | SAINT-GENEST-MALIFAUZ | 11+600 | 11+960 | 100 981 | 0 | 4 761 |
| 2005695 | 74 | AMENAGEMENT DU CARREFOUR AVEC RD 28 | OS | RIL 4 | SAINT-GENEST-MALIFAUZ | SAINT-REGIS-DU-COIN | 5+500 | 5+600 | 35 000 | 0 | 6 641 |
| 2006644 | 88 | AMENAGEMENT DE TRAVERSEE D'AGGLOMERATION | OS | RIG 1 | CHAMBON-FEUGEROLLES (LE) | RICAMARIE (LA) | 15+800 | 16+000 | 100 000 | 7 700 | 4 470 |
| 2006810 | 8 | CREATION DE CANIVEAUX BETON COULES EN PLACE | OS | RIL 4 | BOURG-ARGENTAL | COLOMBIER | 145+250 | 145+700 | 122 000 | 0 | 5 011 |
| 2001506 | 8 | AMENAGEMENT DE LA TRAVERSEE DE DOURDEL | OS | RIG 1 | SAINT-ETIENNE-NORD-OUEST-2 | ROCHE-LA-MOLIERE, SAINT-GENEST-LERPT | 109+250 | 109+420 | 200 000 | 170 981 | 171 000 |

| N° OPE. | AUTORISATION DE DEPENSER EN 2007 | RESPONSABLE | | DATE ACHEVEMENT PREVUE | | PROCEDURE DE DEVOLUTION DES TRAVAUX | DATE PREVUE DE DEBUT DES TRAVAUX | COORDINATION SECURITE | OBSERVATIONS |
|---------|----------------------------------|-------------|-------|------------------------|--------------------------|-------------------------------------|----------------------------------|-----------------------|--|
| | | ETUDES | A.F. | ETUDES DEFINITION | A.P.D D.C.E | | | | |
| 2004538 | | SUBDI | | | | MD | | NON | VERS HLM LE MINOIS - ACCOMPAGNEMENT DE PROJET COMMUNAL - OPERATION TERMINEE 2006 |
| 2004549 | 1 371 | | | | 01/03/2006 | AOO | 01/03/2005 01/06/2006 | | ARRET BUS 'LES SOUCHERES' - OPERATION TERMINEE 2006 |
| 2005693 | 4 761 | SUBDI | | | 01/06/2005 | MAPA | 01/09/2005 01/04/2006 | | TRAVAUX TERMINES 2006 |
| 2005695 | 6 641 | SUBDI | SUBDI | 15/04/2005 | 01/06/2005 15/12/2005 | MAPA | 01/09/2005 01/04/2006 | | TRAVAUX TERMINES 2006 |
| 2006644 | 4 470 | | | | | MD | | | ENTRE CARREFOUR A FEUX DE LA CROIX DE L'ORME ET LE GIRATOIRE DELAUNAY (RUE GAMBETTA) ACCOMPAGNEMENT D'UNE OPERATION COMMUNALE - OPERATION TERMINEE 2006 |
| 2006810 | 5 011 | | | | 01/02/2006 | MAPA | 01/04/2006 | | PREVOIR CREATION DE BANQUETTES D'ACCOTEMENTS (LEVE TOPO A FAIRE) - COMPLEMENT A PREVOIR AU 1ER REAJUSTEMENT 2007 |
| 2001506 | 171 000 | SUBDI | | | | MAPA | 01/03/2007 | NON | ACCOMPAGNEMENT DE TRAVAUX COMMUNAUX - REFECTION DE LA STRUCTURE DE CHAUSSEE |

| N° OPE. | N° RD | NATURE DES TRAVAUX | ACTION DU PROG | TYPE DE LA VOIE | CANTON(S) | COMMUNE(S) | PR DEBUT | PR FIN | PROGRAMME PLURIANNUEL | RESTE A FINANCER | CREDIT DE PROGRAMME 2007 + REPORTS |
|---------|-------|--|----------------|-----------------|--|---|----------|--------|-----------------------|------------------|------------------------------------|
| 2007536 | 108 | MISE EN PLACE D'UN DISPOSITIF DE PROTECTION CONTRE LES CHUTES DE PIERRES | OS | RIG 2 | FIRMINY | SAINT-PAUL-EN-CORNILLON | 0+100 | 0+200 | 12 000 | 12 000 | 12 000 |
| 2007537 | 201 | REMISE A NIVEAU DES EQUIPEMENTS DE SECURITE | OS | RS 1 | CHAMBON-FEUGEROLLES (LE), SAINT-ETIENNE-NORD-OUEST-1, SAINT-ETIENNE-NORD-OUEST-2 | RICAMARIE (LA), ROCHE-LA-MOLIERE, SAINT-GENEST-LERPT, VILLARS | 0+500 | 10+000 | 200 000 | 200 000 | 100 000 |
| 2005744 | 88 | AMENAGEMENT DE TRAVERSEE D'AGGLOMERATION | OS | RIG 1 | FIRMINY | CHAMBON-FEUGEROLLES (LE), FIRMINY | 21+500 | 22+000 | 161 100 | 107 558 | 100 000 |
| 2004507 | 503 | REQUALIFICATION DE TRAVERSEE D'AGGLOMERATION | OS | RS 2 | BOURG-ARGENTAL | SAINT-SAUVEUR-EN-RUE | 28+300 | 28+550 | 120 000 | 120 000 | |
| 2005731 | 102 | MODIFICATION DU RACCORDEMENT DE LA RD 102 SUR LA RN82 | OS | RIG 1 | SAINT-HEAND | FOUILLOUSE (LA) | 33+200 | 33+205 | 895 000 | 895 000 | |
| 2006830 | 29 | REQUALIFICATION TRAVERSEE D'AGGLOMERATION | OS | RIL 4 | BOURG-ARGENTAL | BOURG-ARGENTAL | 10+640 | 11+440 | 100 000 | 100 000 | 0 |
| 2005687 | 29 | AMENAGEMENT DU CARREFOUR AVEC RD 29.1 | OS | RIL 4 | BOURG-ARGENTAL | THELIS-LA-COMBE | 7+300 | 7+500 | 36 000 | 36 000 | |

| N° OPE. | AUTORISATION DE DEPENSER EN 2007 | RESPONSABLE | | DATE ACHEVEMENT PREVUE | | PROCEDURE DE DEVOLUTION DES TRAVAUX | DATE PREVUE DE DEBUT DES TRAVAUX | COORDINATION SECURITE | OBSERVATIONS |
|---------|----------------------------------|-------------|-------|------------------------|--------------------------|-------------------------------------|----------------------------------|-----------------------|---|
| | | ETUDES | A.F. | ETUDES DEFINITION | A.P.D D.C.E | | | | |
| 2007536 | 12 000 | | | 01/02/2007 | 01/05/2007 | MAPA | 01/07/2007 | | DBA OU MUR - CHOIX A DEFINIR EN CEP DE FEVRIER 2007 |
| 2007537 | 50 000 | | | | | MD | 01/03/2007 | | REPLACEMENT DE GLISSIERES NON CONFORMES OU DETERIOREES - REMISE A NIVEAU D'ACCOTEMENTS - REFECTON DE LA SIGNALISATION DE POLICE - TRAVAUX DE NUIT |
| 2005744 | 0 | | | | | | | | RUE DE LA REPUBLIQUE - ACCOMPAGNEMENT D'UN PROJET COMMUNAL - 1ère SECTION REALISEE EN 2005 - 2ème TRANCHE EN 2007 |
| 2004507 | | STD | | | | | | | CHICANE ENTRE L'ESPACE GIRARDON ET L'ECOLE - LIE A TRAVAUX COMMUNAUX - ETUDE COMMUNE EN COURS |
| 2005731 | | | | | 01/09/2007 | | 01/02/2008 | | |
| 2006830 | 0 | | | | | MD | 01/09/2006 | | ACCOMPAGNEMENT TRAVAUX COMMUNAUX (ENROBES) |
| 2005687 | | | SUBDI | | 01/06/2005 01/03/2006 | MAPA | | | ETUDE EN COURS - PRINCIPE A REDEFINIR EN CEP D'AVRIL 2007 |

| N° OPE. | N° RD | NATURE DES TRAVAUX | ACTION DU PROG | TYPE DE LA VOIE | CANTON(S) | COMMUNE(S) | PR DEBUT | PR FIN | PROGRAMME PLURIANNUEL | RESTE A FINANCER | CREDIT DE PROGRAMME 2007 + REPORTS |
|---------|-------|--|----------------|-----------------|--------------------------|--|----------|--------|-----------------------|------------------|------------------------------------|
| 2003733 | 29 | AMENAGEMENT DE SECURITE | OS | RIL 4 | BOURG-ARGENTAL | BURDIGNES | 16+400 | 16+500 | 88 000 | 0 | 2 777 |
| 2005656 | 501 | AMENAGEMENT DE TRAVERSEE D'AGGLOMERATION | OS | RIG 1 | SAINT-GENEST-MALIFAU | MARLHES | 13+360 | 14+200 | 105 000 | 0 | 15 044 |
| 2006674 | 201 | MISE EN SECURITE D'UN DELAISSE DE LA RD201 | OS | RS 1 | CHAMBON-FEUGEROLLES (LE) | RICAMARIE (LA) | 9+500 | 9+600 | 77 000 | 1 400 | 20 625 |
| 2006820 | 10 | REQUALIFICATION TRAVERSE D'AGGLOMERATION | OS | RIL 4 | SAINT-GENEST-MALIFAU | MARLHES | 72+080 | 72+550 | 76 000 | 0 | |
| 2006522 | 501 | CREATION DE DEUX ARRETS DE BUS | OS | RIG 1 | SAINT-GENEST-MALIFAU | MARLHES | 10+000 | 10+300 | 0 | 0 | |
| 1998578 | 2 | CALIBRAGE ET RECTIFICATIONS | RIL | RIL 4 | BOURG-ARGENTAL | BOURG-ARGENTAL, GRAIX, THELIS-LA-COMBE | 28+109 | 36+656 | 2 689 020 | 1 420 000 | 183 613 |
| 2001515 | 10 | CALIBRAGE D'ACCOTEMENTS | RIL | RIL 4 | SAINT-GENEST-MALIFAU | JONZIEUX | 64+000 | 66+000 | 355 857 | 98 385 | |

| N° OPE. | AUTORISATION DE DEPENSER EN 2007 | RESPONSABLE | | DATE ACHIEVEMENT PREVUE | | PROCEDURE DE DEVOLUTION DES TRAVAUX | DATE PREVUE DE DEBUT DES TRAVAUX | COORDINATION SECURITE | OBSERVATIONS |
|---------|----------------------------------|-------------|------|-------------------------|-------------|-------------------------------------|----------------------------------|-----------------------|---|
| | | ETUDES | A.F. | ETUDES DEFINITION | A.P.D D.C.E | | | | |
| 2003733 | 2 777 | SUBDI | | | | MD | | | CARREFOUR AVEC RD 22 - OPERATION LIEE A TRAVAUX COMMUNAUX - TRAVERSEE DE BURDIGNES EN TRES MAUVAIS ETAT - TRAVAUX A TERMINER SUR CREDITS DE REPORTS |
| 2005656 | 15 044 | | | | | MD | 01/09/2006 | | ACCOMPAGNEMENT TRAVAUX COMMUNAUX - EX OPERATION RC - TRAVAUX EN COURS |
| 2006674 | 19 225 | | | | 01/07/2006 | MAPA | 01/11/2006 | | MISE EN SECURITE TALUS, DEBROUSSAILLAGE ET ABATTAGE D'ARBRES EN MAUVAIS ETAT - TRAVAUX EN COURS |
| 2006820 | | | | | | MD | 01/09/2006 | | ACCOMPAGNEMENT DE TRAVAUX COMMUNAUX (ENROBES) - TRAVAUX TERMINEES 2006 |
| 2006522 | | SUBDI | | 01/04/2006 | | | | | OPERATION A REALISER DANS LE CADRE DES TRAVAUX DE RECALIBRAGE RD 501 - OPERATION A SUPPRIMER |
| 1998578 | 183 613 | STD | | | 01/05/2007 | AOO | 01/09/2007 | | POURSUITE D'OPERATION - LEVE TOPO A FAIRE |
| 2001515 | | | | | | | | | ENTRE JONZIEUX ET RD 72 - OPERATION TERMINEE 2006 |

| N° OPE. | N° RD | NATURE DES TRAVAUX | ACTION DU PROG | TYPE DE LA VOIE | CANTON(S) | COMMUNE(S) | PR DEBUT | PR FIN | PROGRAMME PLURIANNUEL | RESTE A FINANCER | CREDIT DE PROGRAMME 2007 + REPORTS |
|--------------|-------|--|----------------|-----------------|-----------------------|-------------------------|----------|--------|-----------------------|------------------|------------------------------------|
| 2005694 | 22 | ASSAINISSEMENT DU SECTEUR LE PECHIER | RIL | RIL 3 | SAINT-GENEST-MALIFAUZ | SAINT-ROMAIN-LES-ATHEUX | 7+800 | 8+000 | 48 546 | 0 | |
| 2002534 | 22 | RECONQUETE D'EMPRISE | RIL | RIL 4 | SAINT-GENEST-MALIFAUZ | SAINT-GENEST-MALIFAUZ | 18+000 | 20+000 | 350 000 | 0 | 350 000 |
| 2001514 | 37 | RECTIFICATION - ELARGISSEMENT | RIL | RIL 4 | SAINT-GENEST-MALIFAUZ | SAINT-GENEST-MALIFAUZ | 1+000 | 2+000 | 77 000 | 0 | 33 125 |
| 2006910 | 10 | CALIBRAGE D'ACCOTEMENTS | RIL | RIL 4 | SAINT-GENEST-MALIFAUZ | MARLHES | 69+750 | 70+830 | 250 000 | 250 000 | |
| E2002608 | 11 | CREATION D'UN FOSSE + TRAVERSEE DE ROUTE | ETUDES | RIG 3 | SAINT-GALMIER | AVEIZIEUX | 11+700 | 11+700 | 0 | 0 | |
| TOTAL | | | | | | | | | 15 496 871 | 6 961 736 | 4 625 406 |

| N° OPE. | AUTORISATION DE DEPENSER EN 2007 | RESPONSABLE | | DATE ACHIEVEMENT PREVUE | | PROCEDURE DE DEVOLUTION DES TRAVAUX | DATE PREVUE DE DEBUT DES TRAVAUX | COORDINATION SECURITE | OBSERVATIONS |
|----------|----------------------------------|-------------|------|-------------------------|-------------|-------------------------------------|----------------------------------|-----------------------|--|
| | | ETUDES | A.F. | ETUDES DEFINITION | A.P.D D.C.E | | | | |
| 2005694 | | SUBDI | | | 01/09/2005 | MAPA | 01/10/2005 | | OPERATION TERMINEE 2006 |
| 2002534 | 350 000 | STD | STD | | 01/02/2007 | MAPA | 01/05/2007 | | ETUDES ET ACQUISITIONS FONCIERES TERMINEES SUR 1ERE TRANCHE ENTRE PR 18+700 ET 19+900 |
| 2001514 | 33 125 | STD | | 01/04/2007 | | MAPA,MD | 01/07/2007 | | LIEU DIT LA CELARIERE - COMPLEMENT DE CP A METTRE AU 1ER REAJUSTEMENT 2007 POUR STABILISATION DE TALUS |
| 2006910 | | STD | | 01/10/2007 | | | | | ETUDES EN 2007 - COURSE DE COTE DE MARLHES |
| E2002608 | | | | | | | | | SUITE A ORAGE ET PROBLEME D'AF - DUP A REALISER - OPS E02608 POUR 5 000 EUROS |
| | 3 425 006 | | | | | | | | |

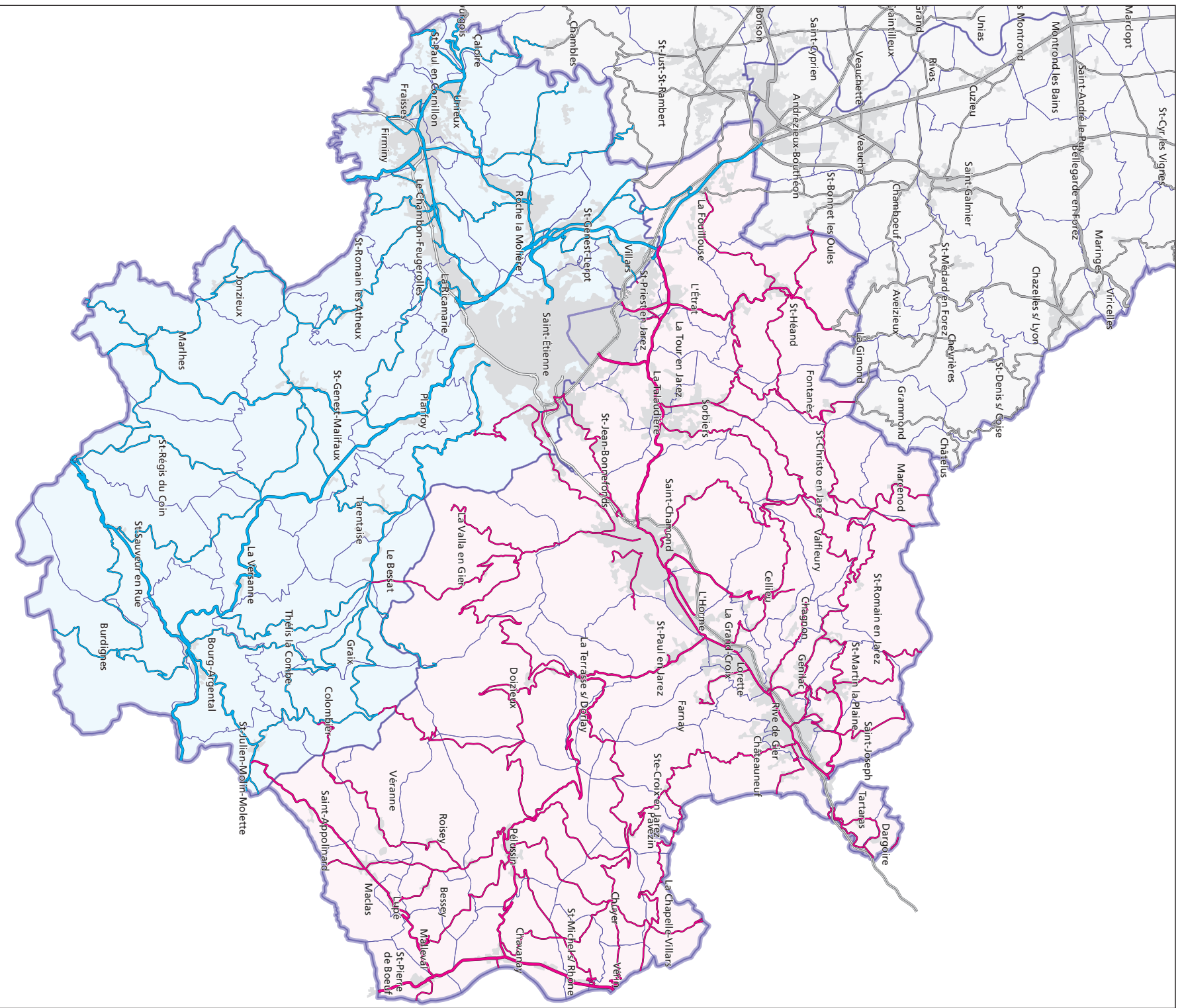

Arrondissement de St-Etienne

Carte des limites de gestion du réseau départemental

- Réseau géré par STD Ondaïne Pilat
- Réseau géré par STD Gier Plat

| N° OPE. | N° RD | NATURE DES TRAVAUX | ACTION DU PROG | TYPE DE LA VOIE | CANTON(S) | COMMUNE(S) | PR DEBUT | PR FIN | PROGRAMME PLURIANNUEL | RESTE A FINANCER | CREDIT DE PROGRAMME 2007 + REPORTS |
|---------|-------|--|----------------|-----------------|------------------------------|------------------------------|----------|--------|-----------------------|------------------|------------------------------------|
| AEF | | AMENAGEMENT DES ECHANGES A FIRMINY | PARTE | | | | | | 548 816 | 210 816 | 78 820 |
| N88EAB | | RN 88 - PROTECTIONS PHONIQUES | PARTE | | CHAMBON- FEUGEROLLES (LE) | CHAMBON- FEUGEROLLES (LE) | | | 149 550 | 26 000 | 40 000 |
| A47DYN | | EQUIPEMENTS DYNAMIQUES SUR A47 | PARTE | | | | | | 1 029 030 | 553 655 | 384 185 |
| A47EAB | | AUTOROUTE A47 - PROTECTIONS PHONIQUES | PARTE | | RIVE-DE-GIER | RIVE-DE-GIER | | | 289 650 | 65 360 | 65 600 |
| VRUEAB | | VOIES RAPIDES URBAINES DE SAINT-ETIENNE ET A72 - PROTECTIONS PHONIQUES | PARTE | | | | | | 529 000 | 222 080 | 17 000 |
| A47SEC | | AMENAGEMENTS DE SECURITE SUR A47 | PARTE | | | | | | 492 675 | - 63 000 | 44 970 |
| 1997527 | 102 | AMENAGEMENT DE CARREFOUR AVEC RN 82 | PARTE | RIL 2 | SAINT-HEAND | FOUILLOUSE (LA) | 33+600 | 33+726 | 210 000 | 0 | |

| N° OPE. | AUTORISATION DE DEPENSER EN 2007 | RESPONSABLE | | DATE ACHEVEMENT PREVUE | | PROCEDURE DE DEVOLUTION DES TRAVAUX | DATE PREVUE DE DEBUT DES TRAVAUX | COORDINATION SECURITE | OBSERVATIONS |
|---------|----------------------------------|-------------|------|------------------------|-------------|-------------------------------------|----------------------------------|-----------------------|--|
| | | ETUDES | A.F. | ETUDES DEFINITION | A.P.D D.C.E | | | | |
| AEF | 78 820 | | | | | | | | |
| N88EAB | 0 | | | | | | | | C.P.E.R. - CROIX DE L'ORME |
| A47DYN | 384 185 | | | | | | | | |
| A47EAB | 65 571 | | | | | | | | C.P.E.R. - QUARTIER SAINT-JEAN |
| VRUEAB | 0 | | | | | | | | C.P.E.R. SOLAURE |
| A47SEC | 44 970 | | | | | | | | C.P.E.R. |
| 1997527 | | | | | | | | | OPERATION TRANSFEREE SUITE A DECENTRALISATION (VOIR OPERATION N°2005731) |

| N° OPE. | N° RD | NATURE DES TRAVAUX | ACTION DU PROG | TYPE DE LA VOIE | CANTON(S) | COMMUNE(S) | PR DEBUT | PR FIN | PROGRAMME PLURIANNUEL | RESTE A FINANCER | CREDIT DE PROGRAMME 2007 + REPORTS |
|---------|-------|--|----------------|-----------------|--------------------------------------|---------------------------|----------|--------|-----------------------|------------------|------------------------------------|
| 2003670 | 10 | AMENAGEMENT D'UN CARREFOUR AVEC V.C. | PARTC | RIL 4 | SAINT-HEAND | FOUILLOUSE (LA) | 37+080 | 37+320 | 156 650 | 0 | 0 |
| 2006654 | 11 | TRAVERSE D'AGGLOMERATION AU DROIT DU COLLEGE | PARTC | RIG 1 | SAINT-HEAND | SAINT-HEAND | 16+500 | 16+700 | 70 000 | 0 | 0 |
| 2004580 | 108 | AMENAGEMENT DU GIRATOIRE DES GIRARDS | PARTC | RIG 2 | FIRMINY | SAINT-PAUL-EN-CORNILLON | 0+000 | 1+100 | 346 000 | 0 | 0 |
| 2005721 | 10 | REMISE A NIVEAU D'UN REGARD SUR LA CANALISATION D'EAUX USEES DU SIVO | PARTC | RIL 4 | CHAMBON-FEUGEROLLES (LE) | CHAMBON-FEUGEROLLES (LE) | 50+850 | 50+950 | 5 000 | - 5 000 | 0 |
| 2005762 | | PARTICIPATION DEGRADATION DES VOIES | PARTC | | PELUSSIN | MALLEVAL | | | 13 500 | 0 | 0 |
| 2005639 | 501 | RECTIFICATION DE VIRAGES | PARTC | RIG 1 | SAINT-GENEST-MALIFAU | MARLHES | 15+800 | 16+000 | 25 000 | 2 000 | 0 |
| 2005720 | 37 | ETUDE D'UNE LIAISON ENTRE A45 ET LES AGGLOMERATIONS DE ST-CHAMOND ET L'HORME | PARTC | RIL 4 | GRAND-CROIX (LA), SAINT-CHAMOND-NORD | HORME (L'), SAINT-CHAMOND | 10+000 | 12+000 | 14 900 | 0 | 0 |

| N° OPE. | AUTORISATION DE DEPENSER EN 2007 | RESPONSABLE | | DATE ACHEVEMENT PREVUE | | PROCEDURE DE DEVOLUTION DES TRAVAUX | DATE PREVUE DE DEBUT DES TRAVAUX | COORDINATION SECURITE | OBSERVATIONS |
|---------|----------------------------------|-------------|------|------------------------|-------------|-------------------------------------|----------------------------------|-----------------------|---|
| | | ETUDES | A.F. | ETUDES DEFINITION | A.P.D D.C.E | | | | |
| 2003670 | 0 | | | | | | | | GIRATOIRE EN ENTREE D'AGGLOMERATION - TERMINEE |
| 2006654 | 0 | | | | | | | | MAÎTRISE D'OUVRAGE COMMUNE DE ST HEAND - TERMINEE |
| 2004580 | 0 | | | | | | | | MAITRISE D'OUVRAGE CG 43 - TERMINEE |
| 2005721 | 0 | | | | | | | | PONT SUR L'ONDAINE - CONVENTION FAITE POUR 5000€ COUT REEL 6 900€ - TRAVAUX TERMINES 2006 |
| 2005762 | 0 | | | | | | | | TERMINEE |
| 2005639 | 0 | | | | | | | | MAITRISE D'OUVRAGE CG 43 - LIEU DIT LE GUENARD - CONVENTION SIGNEE 23000€ REPORTS |
| 2005720 | 0 | | | | | | | | MAITRISE D'OUVRAGE ST-ETIENNE METROPOLE - ETUDE DDE - REPORTS |

| N° OPE. | N° RD | NATURE DES TRAVAUX | ACTION DU PROG | TYPE DE LA VOIE | CANTON(S) | COMMUNE(S) | PR DEBUT | PR FIN | PROGRAMME PLURIANNUEL | RESTE A FINANCER | CREDIT DE PROGRAMME 2007 + REPORTS |
|---------|-------|--|----------------|-----------------|----------------------------|--------------------------------|----------|---------|-----------------------|------------------|------------------------------------|
| 2005638 | 8 | TRAVAUX D'ASSAINISSEMENT ROUTIER - LE LONG DE LA RD 8 ET 201 | PARTC | RIG 1 | SAINT-ETIENNE-NORD-OUEST-2 | SAINT-GENEST-LERPT | 106+000 | 110+000 | 100 000 | 100 000 | 0 |
| 2007655 | 1498 | GIRATOIRE AVEC LA RUE BERTHON | PARTC | RS 1 | SAINT-HEAND | SORBIERS | 56+500 | 56+600 | 250 000 | 250 000 | 200 000 |
| 1991501 | 108 | RENFORCEMENT | MHG | RIG 2 | FIRMINY | SAINT-PAUL-EN-CORNILLON,UNIEUX | 0+000 | 3+500 | 2 286 740 | 342 669 | 244 885 |
| 2000527 | 503 | AMENAGEMENT ET RECALIBRAGE ENTRE ST-SAUVEUR ET LE TRACOL | RS | RS 2 | BOURG-ARGENTAL | SAINT-SAUVEUR-EN-RUE | 32+200 | 34+100 | 1 400 000 | 836 000 | 1 211 425 |
| 1994532 | 3 | CARREFOUR AVEC RD 108 | RS | RS 1 | FIRMINY | SAINT-PAUL-EN-CORNILLON,UNIEUX | 20+314 | 20+500 | 1 500 000 | 1 500 000 | 400 000 |
| 2005503 | | CONTRATS DE PLANTATIONS ET AMENAGEMENT PAYSAGER | RIG | | | | | | 63 400 | - 13 400 | 5 503 |
| 2006500 | | TRAVAUX PARC ET LABORATOIRE | RIG | | | | | | 92 000 | 0 | |

| N° OPE. | AUTORISATION DE DEPENSER EN 2007 | RESPONSABLE | | DATE ACHIEVEMENT PREVUE | | PROCEDURE DE DEVOLUTION DES TRAVAUX | DATE PREVUE DE DEBUT DES TRAVAUX | COORDINATION SECURITE | OBSERVATIONS |
|---------|----------------------------------|-------------|------|--------------------------|-------------|-------------------------------------|----------------------------------|-----------------------|---|
| | | ETUDES | A.F. | ETUDES DEFINITION | A.P.D D.C.E | | | | |
| 2005638 | 0 | | | | | | | | MAITRISE D'OUVRAGE: COMMUNE - 1E TRANCHE - LIEU DIT LE BOUCHET - CONVENTION NON SIGNEE |
| 2007655 | 0 | | | | | | | | MAITRISE D'OUVRAGE : ST-ETIENNE METROPOLE - PARTICIPATION A HAUTEUR DE 50% POUR CHAQUE COLLECTIVITE |
| 1991501 | 94 885 | ADS | SF | 01/01/2005 01/09/2006 | 01/09/2007 | AOO | | 2 | TRAVAUX PR 2+800 A 2+900 - CONSTRUCTION D'UN MUR TERMINEE <input type="checkbox"/> POURSUITE 2007 AMENAGEMENT SECTION ENTRE PR 2+500 ET 3+500 TRAVAUX ET FINANCEMENT A DEFINIR AVEC LA COMMUNE |
| 2000527 | 724 425 | ADS | S F | 01/01/2005 01/02/2006 | 01/01/2007 | AOO | 01/04/2007 | 2 | POURSUITE DES TRAVAUX EN DIRECTION DU TRACOL - OPS E00527 POUR 20 000€ - ETUDE SECTION SUIVANTE ET AP EN 2007 |
| 1994532 | 0 | ADS+MIM | SF | 01/01/2007 | 01/06/2007 | | 01/10/2007 | 2 | BI-PASS DU PERTUISET - OPS E94532 POUR 30 000 € (ETUDE OUVRAGE D'ART, SONDAGES, CONTROLES ET ETUDE HYDRAULIQUE) <input type="checkbox"/> CONSTRUCTION DU PONT SUR L'ONDAINE FIN 2007 |
| 2005503 | 5 503 | | | | | | | | OPERATION TERMINEE 2006 |
| 2006500 | | | | | | | | | TRAVAUX TERMINEES 2006 |

| N° OPE. | N° RD | NATURE DES TRAVAUX | ACTION DU PROG | TYPE DE LA VOIE | CANTON(S) | COMMUNE(S) | PR DEBUT | PR FIN | PROGRAMME PLURIANNUEL | RESTE A FINANCER | CREDIT DE PROGRAMME 2007 + REPORTS |
|---------|-------|---|----------------|-----------------|-----------------------|---|----------|--------|-----------------------|------------------|------------------------------------|
| 2006503 | | CONTRATS DE PLANTATIONS ET AMENAGEMENT PAYSAGER | RIG | | | | | | 80 000 | 30 000 | 45 496 |
| 1991447 | 7 | RECTIFICATION DE TRACE RENFORCEMENT | RIG | RIG 1 | GRAND-CROIX (LA) | SAINT-PAUL-EN-JAREZ, TERRASSE-SUR-DORLAY (LA) | 2+500 | 6+000 | 2 062 870 | 0 | 53 016 |
| 2007500 | | TRAVAUX PARC ET LABORATOIRE | RIG | | | | | | 92 000 | 92 000 | 92 000 |
| 2007501 | | PROVISION POUR DEMOLITIONS D'OPPORTUNITE | RIG | | | | | | 100 000 | 100 000 | 100 000 |
| 2007503 | | CONTRATS PLANTATIONS ET AMENAGEMENTS PAYSAGERS | RIG | | | | | | 80 000 | 80 000 | 50 000 |
| 2006509 | 501 | RECALIBRAGE DE CHAUSSEE ET RECTIFICATION DE VIRAGES | RIG | RIG 1 | SAINT-GENEST-MALIFAUZ | MARLHES | 15+000 | 16+000 | 600 000 | 600 000 | 600 000 |
| 2000506 | 11 | RECTIFICATION ET CALIBRAGE | RIG | RIG 3 | SAINT-HEAND | SAINT-HEAND | 13+893 | 16+281 | 1 000 000 | 433 436 | 839 021 |

| N° OPE. | AUTORISATION DE DEPENSER EN 2007 | RESPONSABLE | | DATE ACHEVEMENT PREVUE | | PROCEDURE DE DEVOLUTION DES TRAVAUX | DATE PREVUE DE DEBUT DES TRAVAUX | COORDINATION SECURITE | OBSERVATIONS |
|---------|----------------------------------|-------------|------|------------------------|-------------|-------------------------------------|----------------------------------|-----------------------|---|
| | | ETUDES | A.F. | ETUDES DEFINITION | A.P.D D.C.E | | | | |
| 2006503 | 45 496 | | | | | | | | TRAVAUX TERMINES |
| 1991447 | 53 016 | ADS | S.F. | | | | | | TRAVAUX TERMINES 2006 E91447 : RECTIFICATION DE TRACE - RENFORCEMENT |
| 2007500 | 92 000 | | | | | | | | |
| 2007501 | 50 000 | | | | | | | | A REPARTIR EN COURS D'EXERCICE PAR LA C.P. |
| 2007503 | 50 000 | | | | | | | | |
| 2006509 | 400 000 | ADS | SF | 15/05/2006 | 15/03/2007 | AOO | 01/07/2007 | 2 | EN CONTINUITE AMENAGEMENTS REALISES PAR C.G. 43 |
| 2000506 | 50 982 | ADS | S.F. | 01/05/2007 | 01/06/2007 | AOO | 01/09/2007 | 2 | ST HEAND-LA COISSIERE - ETUDE DERNIERE TRANCHE A REALISER PR 13+800 A 15+240 - OPS E00506 POUR 10 000 EUROS |

| N° OPE. | N° RD | NATURE DES TRAVAUX | ACTION DU PROG | TYPE DE LA VOIE | CANTON(S) | COMMUNE(S) | PR DEBUT | PR FIN | PROGRAMME PLURIANNUEL | RESTE A FINANCER | CREDIT DE PROGRAMME 2007 + REPORTS |
|---------|-------|---|----------------|-----------------|----------------------------|--------------------|----------|--------|-----------------------|------------------|------------------------------------|
| 1990199 | 37 | CALIBRAGE | RIG | RIG 2 | GRAND-CROIX (LA) | CELLIEU,HORME (L') | 23+200 | 27+500 | 1 139 728 | 120 000 | 100 000 |
| 1996503 | 501 | RECTIFICATION DE VIRAGES | RIG | RIG 2 | SAINT-GENEST-MALIFAUX | MARLHES | 9+400 | 12+000 | 2 294 283 | 200 000 | 331 349 |
| 2006501 | | DEMOLITION D'OPPORTUNITE | RIG | | | | | | 100 000 | 50 000 | 50 000 |
| 2007530 | 501 | RECTIFICATION DE VIRAGES SECTION "LES COMMUNES" | RIG | RIG 2 | SAINT-GENEST-MALIFAUX | MARLHES | 8+000 | 9+400 | 800 000 | 800 000 | 0 |
| 2007701 | | RESERVE DEGATS D'HIVER | GRRO | | | | | | 250 000 | 250 000 | 250 000 |
| 2005641 | 3 | REPRISE D'ASSAINISSEMENT ROUTIER | GRRO | RS 1 | SAINT-ETIENNE-NORD-OUEST-2 | SAINT-GENEST-LERPT | 32+800 | 33+400 | 200 000 | 100 000 | 200 000 |
| 2006614 | 500 | CREATION D'UN BASSIN D'ORAGE | GRRO | RS 1 | FIRMINY | FIRMINY | 1+600 | 1+650 | 200 000 | 200 000 | 100 000 |

| N° OPE. | AUTORISATION DE DEPENSER EN 2007 | RESPONSABLE | | DATE ACHIEVEMENT PREVUE | | PROCEDURE DE DEVOLUTION DES TRAVAUX | DATE PREVUE DE DEBUT DES TRAVAUX | COORDINATION SECURITE | OBSERVATIONS |
|---------|----------------------------------|-------------|------|-------------------------|-------------|-------------------------------------|----------------------------------|-----------------------|--|
| | | ETUDES | A.F. | ETUDES DEFINITION | A.P.D D.C.E | | | | |
| 1990199 | 100 000 | ADS | SF | 01/02/2006 | 01/05/2007 | AOO | 01/09/2007 | 2 | 2° TRANCHE : LA JUSSE RANDIERE - CELLIEU PR 23+650 A 23+800- ETUDE A REALISER - TRAVAUX SUR CREDITS DE REPORTS - TRANCHE "ROY" EN 2007 |
| 1996503 | 281 349 | ADS | S.F. | 01/03/2006 | 01/04/2006 | AOO | 01/07/2006 | 2 | TRAVAUX 4ème TRANCHE PR 10 à 11 - GROGEAT - LA BOUCHARATTE EN COURS - ACHIEVEMENT D'OPERATION SUR CREDITS DE REPORTS □ OPS E96503 POUR 10 000 EUROS |
| 2006501 | 50 000 | | | | | | | | DEMOLITION MAISONS SUR TRACE DEVIATION MACLAS □ OPERATION A REALISER SUR CREDITS DE REPORTS |
| 2007530 | 0 | | SF | 15/03/2007 | 01/10/2007 | | 01/03/2008 | 2 | |
| 2007701 | 250 000 | | | | | | | | A REPARTIR ENTRE LES SUBDIVISIONS |
| 2005641 | 150 000 | ADS | | 01/05/2006 | 01/03/2007 | AOO | 01/07/2007 | 2 | LA TAILLEE - REMISE EN ETAT DES FOSSES - RESEAUX ET TRAVERSEES DE ROUTES - CREATION D'UN BASSIN TAMPON - OPS E05641 POUR 30 000 EUROS |
| 2006614 | 50 000 | SUBDI | | 01/04/2006 | | MAPA | | NON | OPERATION A REALISER EN LIAISON AVEC FIRMINY - DIFFEREE 2007 - ETUDE HYDRAULIQUE (1ER SEMESTRE) |

| N° OPE. | N° RD | NATURE DES TRAVAUX | ACTION DU PROG | TYPE DE LA VOIE | CANTON(S) | COMMUNE(S) | PR DEBUT | PR FIN | PROGRAMME PLURIANNUEL | RESTE A FINANCER | CREDIT DE PROGRAMME 2007 + REPORTS |
|---------|-------|---|----------------|-----------------|-------------|-------------------------------|----------|--------|-----------------------|------------------|------------------------------------|
| 2007615 | 11-1 | REPRISE D'UN TALUS D'ENROCHEMENT ENTRE LE FURAN ET LA ROUTE | GRRO | RIL 4 | SAINT-HEAND | ETRAT (L'),TOUR-EN-JAREZ (LA) | 0+300 | 0+400 | 60 000 | 60 000 | 50 000 |
| 2004620 | 108 | REPARATION OU RECONSTRUCTION DES ENCORBELLEMENTS DU PONT SUR LA LOIRE | GROA | RIG 2 | FIRMINY | SAINT-PAUL-EN-CORNILLON | 1+900 | 2+100 | 800 000 | 776 320 | 800 000 |
| 1999559 | 11.1 | RECONSTRUCTION PONT SUR LE FURAN | GROA | RIL 4 | SAINT-HEAND | ETRAT (L'),TOUR-EN-JAREZ (LA) | 0+560 | 0+570 | 400 000 | 400 000 | 400 000 |
| 2007600 | | REVISIONS DE PRIX POUR ENDUITS ET ENROBES | RC | | | | | | 80 000 | 80 000 | 80 000 |
| 2007702 | | RESERVE POUR TRAVAUX PREPARATOIRES 2007 | RC | | | | | | 230 000 | 230 000 | 230 000 |
| 2006600 | | REVISION DE PRIX POUR ENDUITS ET ENROBES | RC | | | | | | 188 570 | 91 448 | 42 647 |
| 2006706 | | PANNEAUX D'INFORMATION DES CHANTIERS DU CG42 | OS | | | | | | 150 000 | 30 000 | 119 805 |

| N° OPE. | AUTORISATION DE DEPENSER EN 2007 | RESPONSABLE | | DATE ACHEVEMENT PREVUE | | PROCEDURE DE DEVOLUTION DES TRAVAUX | DATE PREVUE DE DEBUT DES TRAVAUX | COORDINATION SECURITE | OBSERVATIONS |
|---------|----------------------------------|----------------|------|------------------------|-------------|-------------------------------------|----------------------------------|-----------------------|--|
| | | ETUDES | A.F. | ETUDES DEFINITION | A.P.D D.C.E | | | | |
| 2007615 | 50 000 | | | | 01/05/2007 | MAPA | 01/08/2007 | NON | PARTICIPATION DE ST-ETIENNE METROPOLE POUR 50% DE LA DEPENSE (ENVIRON 200 M2) □ OPS E07615:10 000€ A SOUS-TRAITER |
| 2004620 | 411 221 | | | 01/03/2005 | 01/04/2007 | AOO | 01/09/2007 | 2 | LES NEUF PONTS - ETUDE SERALP EN COURS - OPS E04620 POUR 30 000 EUROS E04620 : LES NEUFS PONTS - ETUDE SERALP |
| 1999559 | 400 000 | ADS + BE HYDRO | | 01/06/2004 | 01/04/2007 | AOO | 01/08/2007 | 2 | PONT DE MOULIN PICON - OPS E99559 POUR 25 000 € - DE 1999 A 2003 GROA - DE 2004 A 2005 ETUDES - 2006 GROA |
| 2007600 | 80 000 | | | | | | | | |
| 2007702 | 230 000 | | | | | | | | A REPARTIR ENTRE LES SUBDIVISIONS |
| 2006600 | 41 849 | | | | | | | | ACHEVEMENT D'OPERATION SUR CREDITS DE REPORTS |
| 2006706 | 119 805 | | | | | | | | OPERATION GLOBALISEE M.448*06 |

| N° OPE. | N° RD | NATURE DES TRAVAUX | ACTION DU PROG | TYPE DE LA VOIE | CANTON(S) | COMMUNE(S) | PR DEBUT | PR FIN | PROGRAMME PLURIANNUEL | RESTE A FINANCER | CREDIT DE PROGRAMME 2007 + REPORTS |
|---------|-------|---|----------------|-----------------|----------------------------|--------------------|----------|--------|-----------------------|------------------|------------------------------------|
| 2006502 | | SUPPRESSION DES OBSTACLES LATERAUX | OS | | | | | | 10 000 | 0 | 2 709 |
| 1997517 | 6 | AMENAGEMENT DU CARREFOUR AVEC RD 77 | OS | RIL 3 | RIVE-DE-GIER | GENILAC | 88+450 | 88+500 | 452 382 | 0 | 70 948 |
| 2001553 | 15 | AMENAGEMENT DE CARREFOUR AVEC V.C. | OS | RIL 3 | SAINT-ETIENNE-NORD-OUEST-1 | VILLARS | 5+900 | 6+000 | 218 879 | 0 | 3 553 |
| 2001556 | 11 | AMENAGEMENT CARREFOUR AVEC RD 54 | OS | RIG 3 | SAINT-HEAND | SAINT-HEAND | 16+250 | 16+450 | 750 000 | - 104 109 | 11 044 |
| 2007502 | | SUPPRESSION DES OBSTACLES LATERAUX | OS | | | | | | 10 000 | 10 000 | 10 000 |
| 2007700 | | COORDINATION DE SECURITE-CONCEPTION ET REALISATION | OS | | | | | | 30 000 | 30 000 | 30 000 |
| 2006506 | 3 | AMELIORATION DES BRETELLES D'INSERTION DE LA RD 8 -10 | OS | RS 1 | SAINT-ETIENNE-NORD-OUEST-2 | SAINT-GENEST-LERPT | 32+800 | 33+000 | 600 000 | 500 000 | 550 000 |

| N° OPE. | AUTORISATION DE DEPENSER EN 2007 | RESPONSABLE | | DATE ACHEVEMENT PREVUE | | PROCEDURE DE DEVOLUTION DES TRAVAUX | DATE PREVUE DE DEBUT DES TRAVAUX | COORDINATION SECURITE | OBSERVATIONS |
|---------|----------------------------------|-------------|------|------------------------|-------------|-------------------------------------|----------------------------------|-----------------------|--|
| | | ETUDES | A.F. | ETUDES DEFINITION | A.P.D D.C.E | | | | |
| 2006502 | 2 709 | | | | | | | | OPERATION TERMINEE 2006 |
| 1997517 | 70 948 | | | | | | | | GIRATOIRE GRANGE BURLAT - TRAVAUX TERMINES |
| 2001553 | 3 553 | | - | | | | | | VERS ASPTT - PARTICIPATION COMMUNALE DE 54 427€ HT A RECUPERER - OPERATION TERMINEE 2006 |
| 2001556 | 11 044 | ADS | S F | 01/01/2006 | 01/01/2006 | AOO | 01/03/2006 | 2 | GIRATOIRE TERMINE |
| 2007502 | 10 000 | | | | | | | | |
| 2007700 | 30 000 | | | | | | | | |
| 2006506 | 200 000 | ADS | SF | 01/11/2006 | 01/03/2007 | AOO | 01/07/2007 | 2 | |

| N° OPE. | N° RD | NATURE DES TRAVAUX | ACTION DU PROG | TYPE DE LA VOIE | CANTON(S) | COMMUNE(S) | PR DEBUT | PR FIN | PROGRAMME PLURIANNUEL | RESTE A FINANCER | CREDIT DE PROGRAMME 2007 + REPORTS |
|---------|-------|---|----------------|-----------------|--------------------------|---------------------------------|----------|--------|-----------------------|------------------|------------------------------------|
| 2007710 | 11-1 | AMENAGEMENT DU CARREFOUR AVEC LA RD 11-2 | OS | RIL 4 | SAINT-HEAND | ETRAT (L'),TOUR-EN-JAREZ (LA) | 0+550 | 0+700 | 200 000 | 200 000 | 150 000 |
| 2005700 | | COORDINATION DE SECURITE - CONCEPTION ET REALISATION | OS | | | | | | 30 000 | 0 | 15 198 |
| 2006700 | | COORDINATION DE SECURITE - CONCEPTION ET REALISATION | OS | | | | | | 30 000 | 0 | 21 421 |
| 2006507 | 32 | AMENAGEMENT D'UN GIRATOIRE POUR L'ACCES AU PARC TECHNOLOGIQUE "METROTECH" | AZL | RIL 3 | SAINT-ETIENNE-NORD-EST-2 | SAINT-JEAN-BONNEFONDS | 31+500 | 31+600 | 600 000 | 100 000 | 235 597 |
| 1993401 | 77 | CAPACITE RENFORCEMENT | RIL | RIL 4 | RIVE-DE-GIER | GENILAC, SAINT-MARTIN-LA-PLAINE | 7+200 | 9+600 | 820 000 | 25 170 | 3 771 |
| 2006532 | 23 | RECTIFICATION DE TRACE | RIL | RIL 3 | SAINT-HEAND | SAINT-HEAND | 4+700 | 5+000 | 200 000 | 200 000 | 200 000 |
| 2007533 | 23 | DEVIATION AU DROIT DU BARRAGE SEC DE L'ONZON | RIL | RIL 3 | SAINT-HEAND | SAINT-HEAND | 5+000 | 6+000 | 500 000 | 500 000 | 0 |

| N° OPE. | AUTORISATION DE DEPENSER EN 2007 | RESPONSABLE | | DATE ACHIEVEMENT PREVUE | | PROCEDURE DE DEVOLUTION DES TRAVAUX | DATE PREVUE DE DEBUT DES TRAVAUX | COORDINATION SECURITE | OBSERVATIONS |
|---------|----------------------------------|-------------|------|-------------------------|-------------|-------------------------------------|----------------------------------|-----------------------|---|
| | | ETUDES | A.F. | ETUDES DEFINITION | A.P.D D.C.E | | | | |
| 2007710 | 0 | | | | 01/10/2007 | MAPA | 01/02/2008 | | LIE A LA RECONSTRUCTION DU PONT SUR LE FURAN |
| 2005700 | 15 198 | | | | | | | | ACHEVEMENT D'OPERATION SUR CREDITS DE REPORTS |
| 2006700 | 21 421 | | | | | | | | ACHEVEMENT D'OPERATION SUR CREDITS DE REPORTS |
| 2006507 | 235 597 | ADS | SF | 10/01/2006 | 01/04/2006 | AOO | 01/07/2006 | 2 | FINANCEMENT COINJOINT AVEC ST-ETIENNE METROPOLE (50%) ET LE CONSEIL GENERAL (50%) MAITRISE D'OUVRAGE : LE CONSEIL GENERAL - APPEL DE FONDS A FAIRE |
| 1993401 | 3 771 | ADS | SF | 01/01/2005 | 01/03/2005 | AOO | 01/06/2005 | 2 | TRAVAUX TERMINEES 2006 |
| 2006532 | 150 000 | ADS | | 01/06/2006 | 01/08/2007 | AOO | 01/11/2007 | 2 | LIE A OPERATION 2004528 - GROA - RECONSTRUCTION DE MURS LE LONG DE L'ONZON |
| 2007533 | | | | | 01/08/2007 | AOO | 01/11/2007 | 2 | OPERATION FINANCEE PAR ST-ETIENNE METROPOLE MAITRISE D'OEUVRE CG42 |

| N° OPE. | N° RD | NATURE DES TRAVAUX | ACTION DU PROG | TYPE DE LA VOIE | CANTON(S) | COMMUNE(S) | PR DEBUT | PR FIN | PROGRAMME PLURIANNUEL | RESTE A FINANCER | CREDIT DE PROGRAMME 2007 + REPORTS |
|----------|-------|--|----------------|-----------------|-----------------------------------|--------------------------------------|----------|--------|-----------------------|------------------|------------------------------------|
| 2003745 | 100 | AMENAGEMENT VOIRIE | ZAIN | RS 1 | SAINT-GALMIER, SAINT-HEAND | ANDREZIEUX-BOUTHEON, FOUILLOUSE (LA) | 0+000 | 0+500 | 10 200 000 | 9 503 000 | 3 000 000 |
| 2006841 | | REAMENAGEMENT DE LA BRETELLE DE SORTIE N°9 SUR A72 | NORD ST | | SAINT-HEAND | FOUILLOUSE (LA) | | | 1 529 000 | 0 | 471 974 |
| 2006842 | 201 | AMENAGEMENT ECHANGEUR RD201xBRETELLE A72 | NORD ST | RS 1 | SAINT-ETIENNE-NORD-OUEST-1 | VILLARS | 0+150 | 0+900 | 1 100 000 | 900 000 | 1 100 000 |
| 2006843 | 201 | AMENAGEMENT CARREFOUR DE RATARIEUX | NORD ST | RS 1 | SAINT-ETIENNE-NORD-OUEST-1 | VILLARS | 0+000 | 0+100 | 500 000 | 500 000 | 500 000 |
| E1993449 | 7 | DEVIATION DE CHAVANAY | ETUDES | RIG 2 | PELUSSIN | CHAVANAY | 33+000 | 34+351 | 0 | 0 | 0 |
| E1994532 | 3 | CARREFOUR AVEC RD 108 - BI-PASS RIVE DROITE | ETUDES | RS 1 | FIRMINY | SAINT-PAUL-EN-CORNILLON | 20+314 | 20+500 | 0 | 0 | 0 |
| E1994540 | 500 | DEVIATION DU BD FAYOL | ETUDES | RS 1 | CHAMBON-FEUGEROLLES (LE), FIRMINY | CHAMBON-FEUGEROLLES (LE), FIRMINY | 2+306 | 3+102 | 0 | 0 | 0 |

| N° OPE. | AUTORISATION DE DEPENSER EN 2007 | RESPONSABLE | | DATE ACHIEVEMENT PREVUE | | PROCEDURE DE DEVOLUTION DES TRAVAUX | DATE PREVUE DE DEBUT DES TRAVAUX | COORDINATION SECURITE | OBSERVATIONS |
|----------|----------------------------------|--------------|-----------|-------------------------|-------------|-------------------------------------|----------------------------------|-----------------------|---|
| | | ETUDES | A.F. | ETUDES DEFINITION | A.P.D D.C.E | | | | |
| 2003745 | 0 | ADS | SEDL + SF | 01/06/2007 | 01/08/2007 | AOO | 01/11/2007 | 2 | DESSERTTE DE LA ZAIN - OPS E02918 POUR 60 000 € BRETELLE - TRAVAUX PONT FIN 2007 |
| 2006841 | 471 974 | | | | | | | | TRAVAUX TERMINES 2006 |
| 2006842 | 1 100 000 | | | | | | | | OPERATION ETUDES E2006531 TERMINEE - TRAVAUX EN COURS |
| 2006843 | 400 000 | ADS+INGERO P | | | 01/03/2007 | AOO | 01/06/2007 | 2 | OPERATION D'ETUDES E2005733 TERMINEE - TRAVAUX DELARGISSEMENT DU PONT SUR LE FURAN EN COURS |
| E1993449 | | | | | | | | | LIE A TRAVAUX COMMUNAUX - ETUDE - OPS E93449 POUR 20 000€ |
| E1994532 | | ADS+MIM | S F | 01/01/2006 | | | | | CARREFOUR DU PERTUISET BI-PASS - OPS E94532 POUR 22 000 EUROS (Etude ouvrage d'art, sondages, controles et etude hydraulique) |
| E1994540 | | ADS | S.F | 01/01/2006 | | | | | DUP OBTENUE EN 2006 - OPS E94540 POUR 30 000€ (ETUDES HYDRAULIQUES, OUVRAGES D'ART ...) |

| N° OPE. | N° RD | NATURE DES TRAVAUX | ACTION DU PROG | TYPE DE LA VOIE | CANTON(S) | COMMUNE(S) | PR DEBUT | PR FIN | PROGRAMME PLURIANNUEL | RESTE A FINANCER | CREDIT DE PROGRAMME 2007 + REPORTS |
|----------|-------|--|----------------|-----------------|---|--------------------------------------|----------|--------|-----------------------|------------------|------------------------------------|
| E2002565 | 3 | GIRATOIRE AVEC RD 108 - RIVE GAUCHE | ETUDES | RIG 2 | FIRMINY | CALOIRE | 19+900 | 20+000 | 0 | 0 | 0 |
| E2003745 | 100 | AMENAGEMENT ECHANGEURS A 72 X RN 82 X 100 X RD 498 | ETUDES | RS 1 | SAINT-GALMIER, SAINT-HEAND | ANDREZIEUX-BOUTHEON, FOUILLOUSE (LA) | 0+000 | 0+500 | 0 | 0 | 0 |
| E2003754 | 3 | MISE A 2X2 VOIES SORTIE NORD ST-ETIENNE | ETUDES | RS 1 | SAINT-HEAND | TALAUDIERE (LA), TOUR-EN-JAREZ (LA) | 35+500 | 37+500 | 0 | 0 | 0 |
| E2004542 | 108 | DIAGNOSTIC DES ITINERAIRES CYCLISTES | ETUDES | RIG 2 | FIRMINY | SAINT-PAUL-EN-CORNILLON | 0+000 | 3+600 | 0 | 0 | 0 |
| E2006508 | 32 | RECALIBRAGE ET RECTIFICATION | ETUDES | RIL 3 | SAINT-CHAMOND-SUD, SAINT-ETIENNE-NORD-EST-2 | SAINT-CHAMOND, SAINT-JEAN-BONNEFONDS | 31+000 | 33+900 | 0 | 0 | 0 |
| E2006526 | 503 | ETUDE MISE HORS GEL | ETUDES | RIG 2 | PELUSSIN | LUPE, MACLAS, SAINT-APPOLINARD | 0+000 | 34+019 | 0 | 0 | 0 |
| E2006527 | 7 | ETUDE MISE HORS GEL | ETUDES | RIG 2 | PELUSSIN | CHAVANAY, PELUSSIN | 28+141 | 31+541 | 0 | 0 | 0 |

| N° OPE. | AUTORISATION DE DEPENSER EN 2007 | RESPONSABLE | | DATE ACHEVEMENT PREVUE | | PROCEDURE DE DEVOLUTION DES TRAVAUX | DATE PREVUE DE DEBUT DES TRAVAUX | COORDINATION SECURITE | OBSERVATIONS |
|----------|----------------------------------|-------------|-----------|------------------------|-------------|-------------------------------------|----------------------------------|-----------------------|---|
| | | ETUDES | A.F. | ETUDES DEFINITION | A.P.D D.C.E | | | | |
| E2002565 | | | | | | | | | LIE A ETUDE PAYSAGERE DU PERTUISET |
| E2003745 | | ADS | SEDL + SF | 01/01/2006 | 01/02/2006 | AOO | 01/06/2006 | 2 | AMENAGEMENT BRETELLE ECHANGEUR A72 RD100 RN82 OPERATION TERMINEE - OPS E02918 POUR 50 000€ DESSERTE DE LA ZAIN - POUR 2007 ETUDE DU PONT SUR LA RD100 |
| E2003754 | | ADS | | 01/06/2007 | | | | | AMENAGEMENT EN PREVISION DE L' ACCES A A45 PONT BAYARD - ST ETIENNE - OPS E03754 POUR 30 000€ |
| E2004542 | | ADS | | 01/09/2006 | | | | | ETUDE A REALISER - OPS E04542 POUR 5 000 EUROS |
| E2006508 | | ADS | | 01/10/2007 | | | | | ETUDE DE FAISABILITE ENTRE METROTECH ET LA VARIZELLE - OPS E06508 POUR 30 000 € E06508 : ETUDE DE FAISABILITE ENTRE METROTECH ET LA VARIZELLE |
| E2006526 | | | | | | | | | ETUDE A LANCER - OPS E06526 POUR 5 000 EUROS |
| E2006527 | | | | | | | | | ETUDE A LANCER - OPS E06527 POUR 5 000 EUROS |

| N° OPE. | N° RD | NATURE DES TRAVAUX | ACTION DU PROG | TYPE DE LA VOIE | CANTON(S) | COMMUNE(S) | PR DEBUT | PR FIN | PROGRAMME PLURIANNUEL | RESTE A FINANCER | CREDIT DE PROGRAMME 2007 + REPORTS | |
|----------|-------|---|----------------|-----------------|--|---|----------|--------|-----------------------|-------------------|------------------------------------|-------------------|
| E2006528 | 37 | CALIBRAGE | ETUDES | RIG 2 | GRAND-CROIX (LA) | CELLIEU,HORME (L') | 23+200 | 27+500 | 0 | 0 | | |
| E2007632 | 1498 | AMENAGEMENT DU CARREFOUR AVEC LA RD 3 | ETUDES | RS 1 | SAINT-HEAND | TALAUDIERE (LA) | 53+000 | 53+200 | 0 | 0 | 0 | |
| E2007633 | 1082 | ETUDE D'ITINERAIRE ENTRE ST-ETIENNE ET BOURG-ARGENTAL | ETUDES | RS 1 | BOURG-ARGENTAL, SAINT-ETIENNE-SUD-EST-1, SAINT-GENEST-MALIFAUX | BOURG-ARGENTAL, PLANFOY, SAINT-ETIENNE, SAINT-GENEST-MALIFAUX, VERSANNE | 73+500 | 97+000 | 0 | 0 | 0 | |
| E2007634 | 32 | RECALIBRAGE | ETUDES | RIL 2 | SAINT-ETIENNE-NORD-EST-2 | SAINT-JEAN-BONNEFONDS | 29+800 | 30+500 | 0 | 0 | 0 | |
| | | | | | | | | | TOTAL | 38 259 623 | 21 114 445 | 13 601 937 |

| N° OPE. | AUTORISATION DE DEPENSER EN 2007 | RESPONSABLE | | DATE ACHEVEMENT PREVUE | | PROCEDURE DE DEVOLUTION DES TRAVAUX | DATE PREVUE DE DEBUT DES TRAVAUX | COORDINATION SECURITE | OBSERVATIONS |
|----------|----------------------------------|-------------|------|------------------------|-------------|-------------------------------------|----------------------------------|-----------------------|--|
| | | ETUDES | A.F. | ETUDES DEFINITION | A.P.D D.C.E | | | | |
| E2006528 | | ADS | | 01/10/2007 | | | | | LA JUSSERANDIERE - CELLIEU - PR 26+600 A 27+700 - ETUDE A REALISER |
| E2007632 | | | | 01/07/2007 | | | | | PONT BAYARD - ETUDE D'UN GIRATOIRE |
| E2007633 | | | | 01/09/2007 | | | | | |
| E2007634 | | | | 01/09/2007 | | | | | LIEU-DIT "LA RIVOIRE" POUR DEFINITION DES RESERVES FONCIERES |
| | 7 080 292 | | | | | | | | |